HARIAN UNTUK UMUM
TERBIT SEJAK 28 JUNI 1965

Pendiri: P.K. Ojong (1920-1980)
Jakob Oetama

SABTU
12 NOVEMBER 2011

KOMPAS

AMANAT HATI NURANI RAKYAT

TERBIT 36 HALAMAN + KLASIKA
NOMOR 132 TAHUN KE -47
Online: www.kompas.com
E-mail: kompas@kompas.com
Telepon: Redaksi (021) 5347710
Iklan (021) 53679909
Sirkulasi (021) 53679599

Harga langganan Rp 78.000,–
Harga eceran Rp 3.500,–

TANAH AIR

Indramayu, Sumbangsih yang Tersisih

Darmin (52) dan bibit padi ciptaannya ibarat bapak dan anak. Puluhan petani lain dari Kabupaten Indramayu, Jawa Barat, juga mengenal sifat baik dan buruk benih padi hasil persilangan mereka. "Anak" Darmin dinamainya Gadis Indramayu dan Pemuda Idaman.

Oleh RINI KUSTIASIH

Namun, sayang, varietas temuan Darmin itu "ditolak" dan dikalahkan oleh kekuatan besar yang jauh dari jangkauannya. Undang-undang di negeri agraris ini mengharuskan petani menggunakan bibit unggul yang mesti melalui pengujian dan sertifikasi berbiaya ratusan juta. Suatu hal yang hanya mungkin dicapai produsen benih besar. Sementara petani kecil seperti Darmin dan kawan-kawan hanya menjadi pasar "penjualan" benih di lahan sendiri.

BACA JUGA HAL 24

Dari perawakannya, kulit bulirnya kuning bersih dan kesat saat dipegang. Belum lagi malainya yang cantik menjuntai laksana raga Dewi Sri yang padat dan bernas. Begitulah Gadis

(Bersambung ke hal 15 kol 1-4)

KOMPAS/RONY ARIYANTO NUGROHO

Eka Octarorianus meluapkan kegembiraan saat berhasil meraih medali emas pertama bagi Indonesia di nomor kano tunggal C1 SEA Games XXVI di Situ Cipule, Karawang, Jawa Barat, Jumat (11/11). Eka juga memperoleh medali emas kedua, berpasangan dengan Anwar Tarra, saat turun di nomor C2 1.000 meter.

Emas Perdana Setelah 8 Tahun

Pembukaan SEA Games XXVI Megah

JAKARTA, KOMPAS — Setelah delapan tahun menanti, Indonesia akhirnya bisa meraih emas pada hari pertama perebutan medali dalam ajang SEA Games. Dua emas yang diraih pedayung Eka Octarorianus dan Anwar Tarra kontan disambut gembira ratusan rekan sesama atlet.

Sekitar sembilan jam sebelum prosesi pembukaan SEA Games digelar di Palembang, Sumatera Selatan, Jumat (11/11) malam, dayung memperoleh kehormatan menjadi cabang olahraga yang membagi paket perdana berisi lima medali emas. Bertempat di Situ Cipule, Karawang, Jawa Barat, dua emas diraup dalam epik mendebarkan oleh Eka di nomor kano tunggal (C1) dan di C2 1.000 meter bertandem dengan Anwar. Tiga emas lain direbut juara bertahan, Thailand.

Bagi kontingen tuan rumah, hasil itu merupakan momen bersejarah. Pasalnya, dalam tiga SEA Games terdahulu, Indonesia selalu harus berdebar-debar menanti emas pertamanya.

Pada SEA Games 2009 di Laos, misalnya, Indonesia gagal meraih satu dari lima emas yang diperebutkan pada hari pertama. Indonesia baru bisa memperoleh dua emas keesokan harinya lewat cabang karate.

BACA JUGA HAL 30, 31, 33-36

Paceklik emas bahkan berlangsung lebih lama di SEA Games 2007 Thailand. Saat itu, untuk meraih emas pertama yang menjadi syarat dikumandangkannya "Indonesia Raya", "Tim Merah Putih" harus menunggu selama 10 hari sejak emas pembuka diperebutkan.

Di Manila, Filipina, 2005, masa penantian berlangsung tiga hari. Terakhir kali Indonesia merebut emas hari pertama SEA Games di Vietnam 2003 lewat pemanah Rina Dewi Puspitasari.

Kemarin, kemenangan di telaga Cipule cepat menyebar ke kubu Indonesia, bahkan ke atlet yang berkompetisi di Palembang, 450 kilometer jauhnya. Para atlet

(Bersambung ke hal 15 kol 5-7)

VERIFIKASI PARTAI POLITIK

Tiga Partai Baru Diberi Kesempatan

JAKARTA, KOMPAS — Tiga partai politik baru, yakni Partai Kemakmuran Bangsa Nusantara, Partai Serikat Rakyat Independen, dan Partai Karya Republik, masih diberi kesempatan oleh Kementerian Hukum dan Hak Asasi Manusia untuk memenuhi syarat dalam verifikasi badan hukum parpol. Dari empat parpol yang diverifikasi, baru Partai Nasional Demokrat yang dinyatakan memenuhi syarat sebagai badan hukum.

Hasil verifikasi badan hukum diumumkan Jumat (11/11) lewat telekonferensi oleh Menteri Hukum dan HAM Amir Syamsuddin serta Wakil Menteri Hukum dan HAM Denny Indrayana di Palembang, Sumatera Selatan. Partai Kemakmuran Bangsa Nusantara (PKBN), Partai Serikat Rakyat Independen (SRI), dan Partai Karya Republik (Pakar) diberi kesempatan untuk melengkapi persyaratan hingga batas proses verifikasi, 25 November 2011.

"Partai Nasdem memenuhi syarat sebagai partai yang berbadan hukum," kata Amir.

Denny menambahkan, ketiga parpol lain berpeluang lolos karena persyaratan yang belum mereka lengkapi hanya bersifat teknis, bukan substansial. "Misalnya, setiap pengurus partai harus membuat pernyataan mereka bukan pengurus partai lain. Selain itu, sejumlah pengurus juga belum menyerahkan salinan kartu tanda penduduk yang dilegalisasi," ujarnya.

Verifikasi parpol baru yang merupakan amanat Undang-Undang Nomor 2 Tahun 2008 *juncto* UU Nomor 2 Tahun 2011 tentang Parpol sudah berlangsung sejak awal tahun 2011 dimulai dengan pendaftaran verifikasi sejak 17 Januari hingga 22 Agustus 2011. Parpol peserta Pemilu 2009 yang sudah berbadan hukum tak perlu mengikuti verifikasi. Semula 14

(Bersambung ke hal 15 kol 1-4)

PARPOL YANG MENDAFTAR SEBAGAI BADAN HUKUM DI KEMHUK DAN HAM 2011

No	Partai	Hasil
1.	Partai Nasional Republik	Belum lolos
2.	Partai Nasdem	Lolos
3.	Partai Persatuan Nasional	Belum lolos
4.	Partai Kemakmuran Bangsa Nusantara	Belum lolos
5.	Partai Republik Satu	Belum lolos
6.	Partai Republik Perjuangan	Belum lolos
7.	Partai Satria Piningit	Belum lolos
8.	Partai Penganut Thariqot Islam Negara	Belum lolos
9.	Partai Karya Republik	Belum lolos
10.	Partai Serikat Rakyat Independen	Belum lolos
11.	Partai Indonesia Rakyat Bangkit	Belum lolos
12.	Partai Independen	Belum lolos
13.	Partai Kekuatan Rakyat Indonesia	Belum lolos
14.	Partai Demokrasi Pancasila	Belum lolos

* Parpol yang belum lolos verifikasi diberi waktu sampai 25 November 2011 untuk melengkapi kekurangan persyaratan.

Sumber: Litbang "Kompas"/YOH, diolah dari Kemhuk dan HAM, pemberitaan "Kompas" dan berbagai sumber

BESTARI

PERBANKAN

BI "Memaksa" Suku Bunga Kredit Turun

JAKARTA, KOMPAS — Bank Indonesia "memaksa" bank untuk menurunkan suku bunga kredit mengikuti penurunan suku bunga acuan atau BI Rate. BI bahkan akan memanggil bank yang dalam rencana bisnis bank 2012 nanti tidak mengakomodasi penurunan suku bunga.

Gubernur Bank Indonesia Darmin Nasution menegaskan hal itu di Jakarta, Jumat (11/11). "*Policy rate* kita relatif tinggi dibandingkan dengan banyak negara," ujarnya.

Penegasan Darmin tersebut sekaligus menjelaskan langkah BI yang menurunkan BI Rate sebesar 50 basis poin sekaligus. Biasanya BI menurunkan dalam dua tahap, yang masing-masing 25 basis poin. Dengan demikian, perbankan punya waktu dua bulan untuk mengikuti penurunan suku bunga dan menuangkan dalam rencana bisnis bank (RBB).

Biasanya, BI menyetujui RBB pada akhir Januari. Namun, RBB itu bisa saja tidak disetujui jika bank tidak berupaya efisien.

"Sejak 10 bulan lalu, kami sudah minta mereka efisien. Saatnya kita tagih," ujar Darmin.

Namun, BI menyadari bahwa penurunan suku bunga kredit perbankan tak bisa seketika.

Deputi Gubernur Bank Indonesia Halim Alamsyah menyatakan, suku bunga kredit dalam beberapa tahun belakangan turun. Namun, penurunannya tidak cepat. Untuk itu, BI tengah meneliti penyebab terhambatnya penurunan suku bunga kredit tersebut.

"Pada 2001-2004, ada kenaikan biaya yang cepat. Lalu, sejak tahun 2004 sampai sekarang, biaya kredit tidak terlalu jauh bedanya," ujar Halim.

Rapat Dewan Gubernur BI, Kamis lalu, menurunkan BI Rate sebesar 50 basis poin menjadi 6 persen. Ekonom Bank Danamon, Anton Gunawan, memandang langkah itu sebagai upaya BI menekan suku bunga perbankan.

Lembaga Penjamin Simpanan ikut menurunkan suku bunga penjaminan sebesar 25 basis poin. Untuk periode 15 November 2011-14 Januari 2012, suku bunga penjaminan untuk simpanan rupiah di bank umum sebesar 6,75 persen. Adapun suku bunga penjaminan untuk simpanan valas di bank umum 1,75 persen dan untuk simpanan rupiah di bank perkreditan rakyat sebesar 9,75 persen. (IDR)

www.kompas.com

KOMPAS Kring
layanan berlangganan
021-2567 6000
hotline@kompas.com
www.facebook.com/kompasfb
www.twitter.com/hariankompas
www.twitter.com/kompasbreaking

◆ Hakim Kini Disadap KY HAL 2
◆ Giliran Berlusconi Pergi HAL 10

PEROLEHAN MEDALI

		Emas	Perak	Perunggu	Total
1.	Thailand	3	0	1	4
2.	Indonesia	2	2	1	5
3.	Myanmar	0	2	0	2
4.	Singapura	0	1	2	3

Data Per 11-11-2011

(Bersambung ke halaman 30)

◆ Baca "Kompas" Minggu Besok

Palembang menyuguhkan potret Indonesia yang terbentuk lewat akulturasi beragam budaya. Cicipilah pempek. Rasa gurihnya mencuat dari gaya olahan masakan China, dengan kuah *cuko* yang memberi rasa asam, manis, dan pedas selera khas Melayu Palembang. Lalu, temukan pula paduan gaya China, Arab, dan Melayu pada tenunan songket, bahkan corak ukiran Palembang. Sampai jauh ke masa kebesaran Sriwijaya, percampuran budaya ini mengakar. Sederhananya, Palembang meruapkan aroma akulturasi yang kental. Nah, sambil menonton SEA Games XXVI, kita menikmati pempek, lezatlah. **Sosialita:** Maria Selena

WAK

POLITIK & HUKUM

KILAS POLITIK & HUKUM

PT DKI Jakarta Tak Perintahkan Susno Ditahan

Pengadilan Tinggi (PT) DKI Jakarta, dalam putusan banding-nya, tidak memerintahkan penahanan terhadap mantan Kepala Badan Reserse Kriminal Polri Komisaris Jenderal Susno Duadji. Majelis hakim PT DKI Jakarta menguatkan putusan Pengadilan Negeri Jakarta Selatan yang menghukum Susno selama tiga tahun enam bulan dan membayar uang pengganti Rp 4,2 miliar. Demikian dikatakan Kepala Bagian Humas PT DKI Jakarta Achmad Sobari di Jakarta, Jumat (11/11). "Dalam putusan banding, tidak ada perintah penahanan," katanya. Maqdir Ismail, penasihat hukum Susno, mengatakan akan mengajukan kasasi setelah menerima salinan putusan. (FER/FAJ)

Belanda Cari Keluarga Awak Kapal Selam K-XVI

Pemerintah Belanda mencari keluarga atau ahli waris enam warga negara Indonesia yang menjadi awak Kapal Selam K-XVI yang tenggelam di perairan sebelah barat Kalimantan pada 24 Desember 1941. Kapal selam itu tenggelam pada awal Perang Pasifik menyusul serangan serentak Jepang terhadap Malaya, Hongkong, Filipina, dan Pearl Harbor. Direktur Makam Kehormatan Belanda (Oorlogsgraven Stichting) Peter Steenmeijer di Jakarta, Jumat (11/11), menjelaskan, bangkai kapal selam itu baru ditemukan Oktober 2011 di lepas pantai Kuching, Sarawak (Malaysia). (ONG)

PENGAWASAN HAKIM

MA Dapat Abaikan KY

BANDUNG, KOMPAS — Meskipun Undang-Undang Nomor 18 Tahun 2011 tentang Komisi Yudisial memberikan kewenangan tambahan dalam mengawasi perilaku hakim, putusan KY tetap masih bisa diabaikan Mahkamah Agung. UU KY yang baru dinilai belum dapat menyelesaikan perseteruan antara komisi itu dan MA, terutama dalam menindak hakim yang dianggap melanggar kode etik dan perilaku hakim.

Hakim Agung Salman Luthan di Bandung, Jumat (11/11), mengungkapkan, ketentuan dalam UU KY yang baru memuat kecenderungan yang kontradiktif, terutama terkait penindakan pada hakim yang melanggar kode etik. Ia mencontohkan, UU KY tidak memuat tegas tentang kewenangan KY memberikan sanksi.

"Tak ada pasal yang eksplisit menegaskan, KY memiliki wewenang, tugas, dan fungsi memberi sanksi. Namun, di pasal lain, usulan sanksi dari KY bersifat mengikat. Ini menjadi tidak logis. Dalam fungsi dan wewenang tak punya otoritas, tetapi di pasal lain punya sehingga KY dalam menggunakan fungsinya sangat mudah dipatahkan MA," ujarnya dalam lokakarya media tentang penguatan KY.

Salman mengusulkan, KY bisa memiliki otoritas menjatuhkan sanksi terhadap hakim, tetapi untuk jenis yang ringan. Terhadap pelanggaran berat dan sedang, harus dibentuk Majelis Kehormatan Hakim. Meskipun tak sejalan dengan UU KY yang baru, hal ini bisa dibicarakan dari hati ke hati dengan MA.

"Strategi ke depan lebih ke kemitraan. Dua lembaga ini, kalau tidak dapat bekerja dengan baik, yang rugi adalah rakyat," ungkap Salman.

Wakil Ketua Mahkamah Konstitusi Achmad Sodiki menuturkan, sepanjang fungsi pengawasan internal MA masih tumpul, pengawasan eksternal dari KY tetap dibutuhkan. Padahal, sebenarnya pengawasan yang terbaik berasal dari dalam, bukan eksternal. (BIL)

KOMPAS/ALIF ICHWAN

Wakil Presiden Boediono, didampingi (dari kiri ke kanan) Deputi Sekretariat Wakil Presiden Bidang Politik Dewi Fortuna Anwar dan Kepala Unit Percepatan Pembangunan Provinsi Papua dan Papua Barat (UP4B) Bambang Dharmono, Jumat (11/11), mengadakan jumpa pers di Kantor Wapres, Jakarta. Wapres dan Kepala UP4B menjelaskan perkembangan persoalan di Papua.

AKTIVITAS WAKIL PRESIDEN

Akhirnya, Wapres Pun Jumpa Pers...

Kantor Wakil Presiden adalah tempat yang "sunyi". Instruksi dan pernyataan politis, bahkan yang paling lunak sekalipun, nyaris tak pernah terdengar di kantor yang berlokasi di Jalan Merdeka Selatan itu.

Namun, hal ini bukan berarti tak ada pekerjaan yang digarap di Kantor Wapres. Rapat-rapat penting kerap berlangsung di sana. Menjelang akhir Oktober 2011, Kantor Wapres berkali-kali menggelar pembahasan Papua.

Konsep pembentukan Unit Percepatan Pembangunan Papua dan Papua Barat (UP4B) digarap di Kantor Wapres. Bambang Dharmono, Kepala UP4B, berkantor di lingkungan Sekretariat Wapres sejak berbulan-bulan lalu karena tergabung dalam tim telaah strategis Kantor Wapres.

Ada banyak rapat lain di Kantor Wapres. Ada rapat penilaian menteri, pembahasan bantuan operasional sekolah, reformasi birokrasi, penanggulangan kemiskinan, proyek rel ganda, penanganan kemacetan, kasus Gayus, pembangunan jalan tol, dan sebagainya.

Namun, meski ada seabrek pembahasan penting di Kantor Wapres, hampir tidak pernah Wapres memberikan pernyataan pers di kantornya terkait berbagai masalah itu. Hanya satu atau dua kali Wapres memberikan pernyataan pers, yakni ketika digelar rapat kasus Gayus. Itu pun setelah menyampaikan pernyataannya, Wapres meninggalkan ruangan dan jumpa pers dilanjutkan para menteri.

Namun, setelah Presiden Susilo Bambang Yudhoyono memberikan instruksi agar jajaran pemerintahannya rutin memberikan keterangan kepada publik, Kantor Wapres pada Jumat (11/11) tampak berbeda. Ruangan wartawan penuh sesak dengan juru warta yang ingin meliput acara jumpa pers Boediono tentang Papua.

Dalam instruksi Presiden yang disampaikan pada Rabu siang, Wapres mendapat jatah memberikan keterangan kepada publik pada Jumat. Menteri Koordinator Politik, Hukum, dan Keamanan mendapat kesempatan pada Senin, Menteri Koordinator Perekonomian pada Selasa, sementara Menteri Koordinator Kesejahteraan pada Rabu. Presiden menetapkan jatahnya memberikan keterangan pers terkait kebijakan pemerintah pada Kamis.

Dalam jumpa pers tentang Papua yang ditunggu-tunggu itu, Boediono mengaku mengetahui bahwa wartawan sejak lama sangat ingin berbincang-bincang dengan dirinya setiap Jumat.

"Biasanya Saudara mengutip saya hanya dari pidato saya. Nah, supaya lebih kelihatan *body language* saya, muka saya, maka dari waktu ke waktu saya minta Mas Yopie (Yopie Hidayat, Juru Bicara Wapres) untuk mengorganisasi," ujarnya. (ATO)

Hakim Kini Disadap KY

Tujuannya: Mencegah Korupsi

JAKARTA, KOMPAS — Komisi Yudisial melakukan penyadapan terhadap hakim, termasuk hakim di pengadilan tindak pidana korupsi yang diduga bermasalah. Hasil penyadapan akan dijadikan bahan pembuktian dan pertimbangan dalam menentukan sanksi bagi hakim yang terbukti melakukan pelanggaran kode etik.

Demikian diutarakan anggota Komisi Yudisial (KY), Taufiqurrohman Syahuri, dalam diskusi tentang pengadilan tindak pidana korupsi (tipikor) daerah ujian bagi penegakan keadilan di Dewan Perwakilan Daerah (DPD), Senayan, Jakarta, Jumat (11/11). "Undang-undang (UU) memperbolehkan KY melakukan penyadapan dengan bantuan penegak hukum," katanya.

UU No 18/2011 tentang perubahan atas UU No 22/2004 tentang KY memang memberikan kewenangan kepada KY untuk melakukan penyadapan pada proses penyelidikan kasus dugaan pelanggaran kode etik oleh hakim. Dalam Pasal 20 Ayat (3) UU No 18/2011 disebutkan, KY bisa meminta bantuan aparat penegak hukum untuk melakukan penyadapan dan merekam pembicaraan.

Untuk melaksanakan kewenangan itu, KY akan minta bantuan Komisi Pemberantasan Korupsi (KPK) yang memiliki peralatan penyadapan. Penyadapan tidak akan dilakukan pada semua hakim, tetapi pada hakim yang diduga melakukan pelanggaran kode etik.

Penyadapan juga berlaku terhadap hakim *ad hoc* yang bertugas di pengadilan tipikor. Jika dalam pengawasan KY menemukan adanya kejanggalan atau indikasi pelanggaran kode etik, KY akan menyadap pembicaraan dari nomor telepon hakim pengadilan tipikor tersebut.

Secara terpisah, Wakil Ketua DPR Bidang Politik, Hukum, dan Keamanan Priyo Budi Santoso menyambut baik rencana KY melakukan penyadapan terhadap hakim yang bermasalah. Apalagi, jika penyadapan itu dilakukan untuk mengungkap praktik penyelewengan yang dilakukan oleh hakim, seperti penyuapan.

"Itu sebenarnya masalah internal Mahkamah Agung (MA) atau KY untuk mengendus adanya dugaan kongkalikong atau permainan di bawah tangan melalui peralatan canggih. Silakan saja jika KY mau melakukan penyadapan," katanya.

Selidiki empat daerah

KY saat ini tengah melakukan penyelidikan terhadap pemberian vonis bebas terhadap terdakwa korupsi oleh pengadilan tipikor di empat daerah, seperti di Semarang, Bandung, Lampung, dan Samarinda. Penyelidikan dilakukan untuk menelusuri pertimbangan hakim memutus bebas terdakwa korupsi itu.

Taufiqurrohman juga mengusulkan agar pengadilan tipikor di daerah sementara berhenti menyidangkan perkara korupsi. Persidangan perkara korupsi diusulkan dilakukan di Pengadilan Tipikor Jakarta karena pengawasannya lebih mudah dan dekat. "Ini yang akan kami usulkan ke MA," ujarnya.

(NTA/ABK/APO/EGI/RAY)

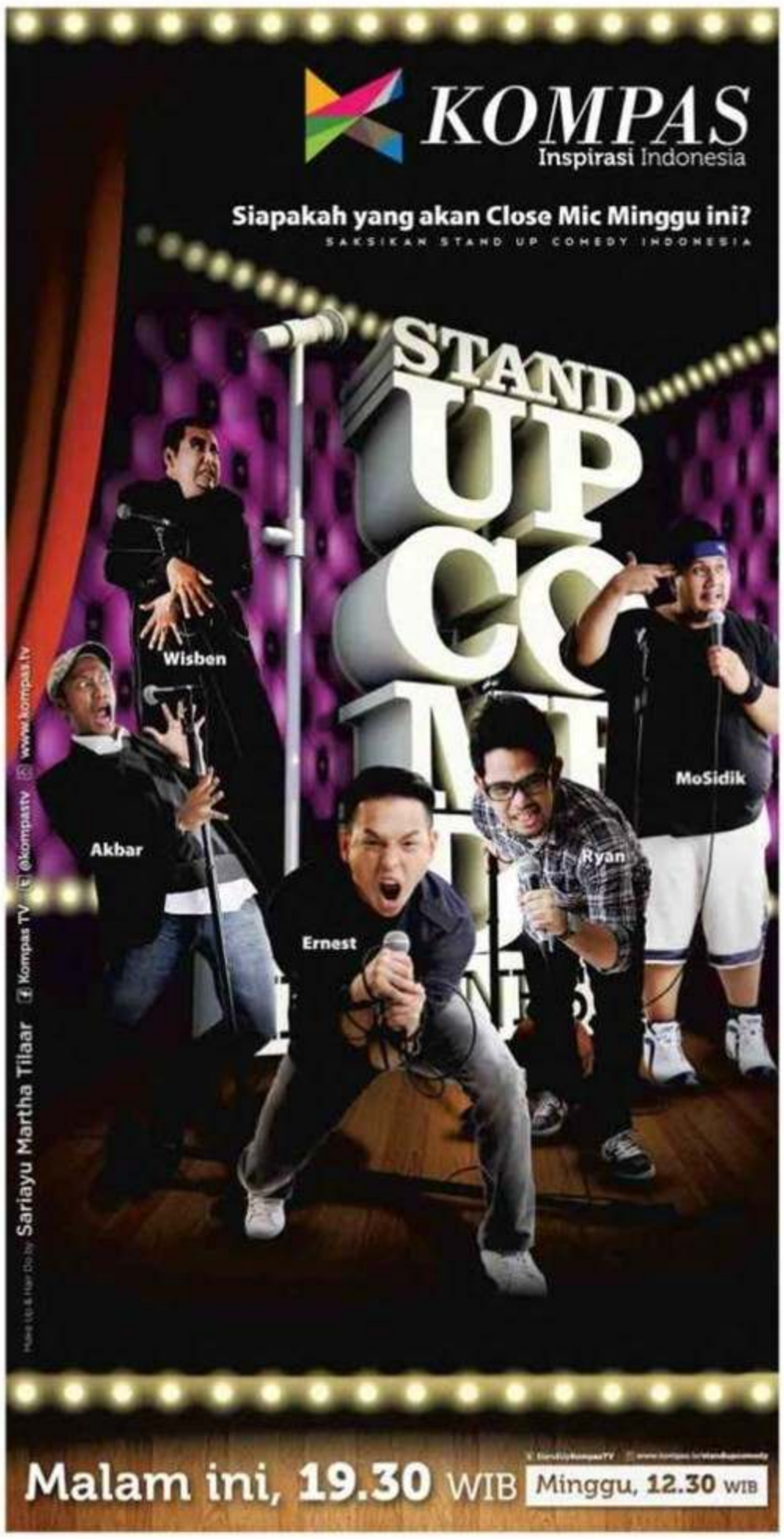

Barang Gratifikasi Dipajang di KPK

KOMPAS/HENDRA A SETYAWAN

Berbagai macam barang gratifikasi hasil laporan masyarakat dipajang di Komisi Pemberantasan Korupsi, Jakarta, Jumat (11/11). Penyelenggara negara dilarang menerima gratifikasi terkait dengan tugas atau pekerjaan atau jabatannya.

Busyro Minta Diungkap

Semua yang Terkait Nazaruddin Bisa Menjadi Tersangka

JAKARTA, KOMPAS — Ketua Komisi Pemberantasan Korupsi Busyro Muqoddas minta terdakwa kasus dugaan korupsi wisma atlet SEA Games Muhammad Nazaruddin mengungkapkan semua yang diketahuinya di persidangan.

"Ya dibuka saja, kan, Nazaruddin awalnya ketika diperiksa di sini (KPK) dia bungkam. Nah, baru-baru ini melalui pengacaranya itu dikatakan BAP (berita acara pemeriksaan) belum cukup. Kenapa tidak dari dulu-dulu? Jadi, silakan di persidangan. Terdakwa itu memiliki hak untuk diam dan punya hak untuk membuka, buka saja," kata Busyro di KPK, Jumat (11/11).

Busyro mengatakan, KPK memastikan tidak akan hanya menjerat mantan Bendahara Umum Partai Demokrat Muhammad Nazaruddin. Sejumlah pihak, baik dari DPR, parpol, maupun kementerian, juga bisa menjadi tersangka berikutnya dalam kasus dugaan korupsi wisma atlet SEA Games ataupun kasus lainnya.

"Oh pasti (tidak berhenti di Nazaruddin). Korupsi itu sifatnya struktural. Struktur orang-orang yang berkuasa, bisa DPR, bisa Banggar (Badan Anggaran), bisa dari kementerian, bisa dari parpol. Paling tidak dari tiga ini. Orang-orang dari struktur ini yang terindikasi mesti *clear*, kan, itu supaya tidak jadi fitnah," kata Busyro.

Terkait Nazaruddin

Busyro juga menegaskan, jika ada tersangka baru, tidak harus terkait kasus korupsi wisma atlet. Selain wisma atlet, nama Nazaruddin juga terseret dalam kasus pengadaan peralatan laboratorium di sejumlah universitas dan proyek pembangkit listrik tenaga surya. "Semua hal yang terkait Nazaruddin," ujarnya.

Namun, Busyro masih enggan mengungkap siapa tersangka baru itu. Saat ditanya apakah orang itu anggota Komisi X DPR, Angelina Sondakh, Busyro tidak mau menjawab.

"Belum, saya tidak bisa mengungkapkannya," kata Busyro.

Angelina sudah dua kali diperiksa KPK terkait kasus korupsi wisma atlet. Namun, Busyro mengatakan, frekuensi pemanggilan tidak menjadi dasar penetapan tersangka.

Sejumlah pihak telah diperiksa KPK terkait kasus Nazaruddin, baik dalam kasus korupsi wisma atlet maupun kasus korupsi lainnya. Ketua Umum Partai Demokrat Anas Urbaningrum diperiksa terkait kasus pembangkit listrik tenaga surya di Kementerian Tenaga Kerja dan Transmigrasi, sementara anggota DPR Angelina, Mahyuddin, I Wayan Koster, dan M Nasir diperiksa dalam kasus wisma atlet.

Kuasa hukum Nazaruddin, Elza Syarief, seusai mendampingi kliennya di KPK, Kamis, menyatakan bahwa KPK terkesan melokalisasi kasus Nazaruddin pada penyuapan saja. Menurut dia, KPK seharusnya bisa menjerat sejumlah pihak lain yang selama ini disebut oleh Nazaruddin.

Terkait penggunaan Undang-Undang Tindak Pidana Pencucian Uang (TPPU) untuk menjerat pihak lain dalam kasus Nazaruddin, undang-undang itu akan digunakan saat ada bukti-bukti yang memenuhi kriteria TPPU. "Omongan Nazaruddin dan pengacaranya ada yang benar, ada yang perlu diklarifikasi. Kalau pendalaman kami menemukan diskualifikasi, ya itu tidak ada nilainya," papar Busyro. (RAY)

BEBERAPA NAMA YANG DISEBUT NAZARUDDIN

Nama	Jabatan	Status
Mohammad El Idris	Direktur PT Duta Graha Indah	Tersangka
Mindo Rosalina Manulang	Direktur Pemasaran PT Anak Negeri	
Wafid Muharam	Sekretaris Kementerian Pemuda dan Olahraga	
Angelina Sondakh	Anggota DPR	Saksi
Andi Mallarangeng	Menteri Pemuda dan Olahraga	
I Wayan Koster	Anggota DPR	
Mirwan Amir	Anggota DPR	Dalam proses
Anas Urbaningrum	Ketua Umum DPP Partai Demokrat	

Sumber: Litbang Kompas/STh, diolah dari pemberitaan "Kompas" dan sumber-sumber lain

RESTARI

KESEJAHTERAAN RAKYAT

Liberalisme Jauhkan Solidaritas Nasional

JAKARTA, KOMPAS — Reformasi tidak juga membawa perbaikan pada kesejahteraan masyarakat. Solidaritas nasional tidak terbentuk. Sistem ekonomi dan politik malah mengagungkan individualisme dan liberalisme.

Kegelisahan itu terungkap dalam diskusi bertemakan "Significance of Constitutional Issues for Civic Education" pada peringatan hari jadi ke-12 The Habibie Center, Kamis (10/11), di Jakarta. Sebagai panelis adalah Hakim Konstitusi Harjono, mantan Hakim Konstitusi Maruarar Siahaan, mantan Rektor Universitas Gadjah Mada (UGM), Yogyakarta, Sofian Effendi, dan mantan Hakim Konstitusi Jerman Siegfried Bross.

"Konstitusi untuk membentuk solidaritas nasional memerlukan penguasaan sumber daya dan distribusi oleh negara. Namun, pelaksanaannya sangatlah liberal, mengagungkan individu dan liberalisme. Daerah tidak merasakan manfaat sebagai bangsa Indonesia. Solidaritas bangsa pun mulai hilang," tutur Sofian yang juga menjabat Dewan Pakar The Habibie Center.

Perubahan UUD 1945 sampai empat kali dinilai membuat kelompok minoritas tak terepresentasi. Ketika kesejahteraan tak terealisasi dan layanan publik tak membaik, kepercayaan publik kepada pemerintah menurun.

Di Jerman, ujar Siegfried, masalah korupsi dan dampak negatif liberalisasi ekonomi mulai muncul. Listrik dan air diprivatisasi. Akibatnya, terjadi pelemahan ekonomi masyarakat lokal. Setelah penyatuan Jerman, 16 persen rakyat negara itu kini hidup di bawah garis kemiskinan.

Kendati reformasi dan perubahan yang dilahirkan dinilai buruk, Harjono mengingatkan, semestinya semua diterapkan dulu. Perubahan yang terus-menerus membuat tak ada penerapan dan proses belajar yang dialami.

"Perombakan suprastruktur politik cukup dulu. Jika menerima porsi sedikit, terima saja dan kerjakan sebaik-baiknya. Lebih penting APBN dinikmati rakyat," tuturnya. (INA)

KETERBUKAAN INFORMASI

Keamanan Nasional Jangan Merepresi

JAKARTA, KOMPAS — Definisi keamanan nasional dinilai terlalu luas dan tidak jelas, bahkan sering terjadi pelanggaran hak asasi manusia dan represi terhadap keterbukaan informasi dengan alasan demi keamanan nasional. Untuk menjamin hak asasi manusia dan hak-hak fundamental lainnya, termasuk keterbukaan informasi, harus ada definisi keamanan nasional yang spesifik, jelas, dan akuntabel.

"Sejak tren isu terorisme, keamanan nasional lalu meluas tidak hanya keamanan satu negara. Definisi yang terlalu luas bisa disalahgunakan negara dengan tidak memberikan informasi publik," kata Direktur Eksekutif Institute for Defence Security and Peace Studies Mufti Makarim di Jakarta, Jumat (11/11).

Terkait isu keamanan nasional, pada 9-11 November 2011, sebanyak 60 aktivis keterbukaan informasi dari 15 negara se-Asia menghadiri Asian Civil Society Consultation on National Security and the Rights to Information Principles di Jakarta. Pertemuan ini digelar oleh Asian Forum for Human Rights and Development (Forum-Asia), ID-SPS, Tifa Foundation, dan Open Society Foundations.

Mereka membahas isu keamanan nasional dan dampaknya untuk mempromosikan perlindungan hak atas keterbukaan informasi di negara-negara Asia. Di Asia Tenggara, hanya Indonesia dan Thailand yang telah memiliki Undang-Undang Keterbukaan Informasi Publik, tetapi regulasi itu perlu penyempurnaan.

Sandra Coliver dari Open Society Justice Initiative (OSJI) mencontohkan beberapa negara yang tidak membuka informasi kepada masyarakatnya, seperti India yang merahasiakan soal bahaya radiasi, Malaysia merahasiakan statistik tingkat kejahatan di negara itu, Pakistan dan Thailand merahasiakan jumlah orang hilang atau diculik. (LOK)

PIDATO KEBUDAYAAN

Moralitas "Kumuh" Kian Mengancam

JAKARTA, KOMPAS — Bangsa Indonesia kian dirongrong moralitas "kumuh" oleh elite politik yang menyelewengkan kekuasaan untuk kepentingan diri sendiri dan kelompoknya. Jika tidak dihentikan dengan penegakan hukum yang tegas, kondisi ini akan merusak dan menjerumuskan bangsa dan masyarakat kita dalam budaya "kaliyuga" atau zaman keruntuhan.

Ketua Komisi Pemberantasan Korupsi (KPK) Busyro Muqoddas mengatakan hal tersebut dalam Pidato Kebudayaan "Paguyuban Koruptor Polusi Budaya" di Graha Bhakti Budaya, Taman Ismail Marzuki, Jakarta, Kamis (10/11) malam. Acara yang digelar Dewan Kesenian Jakarta itu dihadiri ratusan orang dari kalangan profesional hukum, politisi, mahasiswa, aktivis, seniman, dan masyarakat umum.

Dalam sambutan sebelum pidato, Sekretaris Dewan Kesenian Jakarta M Abduh Aziz, mengatakan, penyelenggaraan pidato kebudayaan ini merupakan bentuk dukungan masyarakat terhadap KPK. Komisi ini harus diperkuat terus-menerus oleh semua pihak. Lembaga ini lahir dari gerakan masyarakat madani yang mencita-citakan Indonesia yang demokratis, bersih, dan bebas korupsi.

Perampok negara

Dalam pidatonya, Busyro mengatakan, politik di Indonesia dipenuhi politisi yang bertindak kumuh secara moral dalam bentuk menyelewengkan kekuasaan. Dengan melibatkan politisi, birokrasi, dan penegak hukum, mereka merampok kekayaan negara untuk keuntungan pribadi.

Perampokan uang negara dilakukan dengan berbagai cara. Kekayaan negara dalam APBN, misalnya, dikorup lewat pengadaan barang, perizinan, penyuapan, pungutan, dan penyalahgunaan anggaran. Pencurian uang terjadi di 25 lembaga negara, seperti kementerian, perusahaan negara, dan bank.

Korupsi merasuk di semua sektor, seperti tambang emas, batubara, dan pasir besi. Kejahatan itu melibatkan banyak kalangan dengan berbagai status dan profesi, termasuk kalangan penegak hukum.

Semua itu terjadi akibat proses politik yang dibangun di atas ideologi pragmatisme-hedonis. Karakter bohong, *mencla-mencle*, atau *political tricky* menjadi budaya. Uang berada di balik semua perjuangan politik. Uang pula yang menentukan proses-proses politik, termasuk dalam pemilu.

Jika dibiarkan, kata Busyro, kekumuhan ini bakal merusak bangsa. Mengutip pujangga Ronggowarsito, kerusakan itu bakal membuat kita terjerumus dalam zaman "kaliyuga", yakni zaman keruntuhan. Tandanya, tidak ada yang mampu melebihi "orang kaya" dan yang berkuasa atas semua lapis masyarakat. Orang pandai, pemberani, pertapa, pendeta, dan ulama pun menyembah orang kaya itu.

Untuk mengatasi kondisi ini, Busyro berharap, parpol dan DPR sebagai representasi formal demokrasi harus diperbaiki dengan mengembangkan ideologi yang memerdekakan rakyat dari ketertindasan sistem dan struktur politik dari yang korup. (IAM)

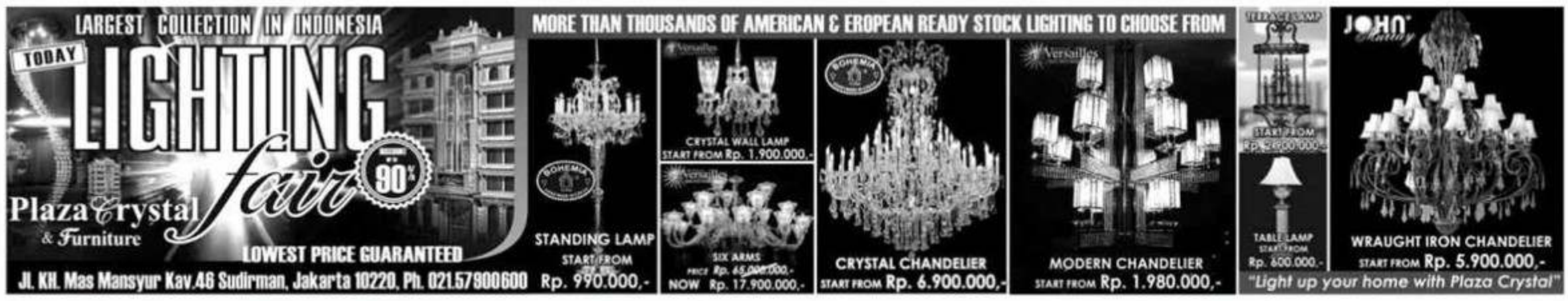

Jefferson Diperiksa KPK

KOMPAS/HENDRA A SETYAWAN

Wali Kota Tomohon, Sulawesi Utara (nonaktif), Jefferson MS Rumanjar, Jumat (11/11), diperiksa Komisi Pemberantasan Korupsi (KPK) sebagai tersangka suap kepada Badan Pengawas Keuangan.

Sistem Kepartaian Tak Utama

Memperkecil Jumlah Fraksi Dinilai Lebih Efektif

JAKARTA, KOMPAS — Penentu efektivitas dan stabilitas pemerintahan presidensial tidak hanya sistem kepartaian. Oleh karena itu, agenda terpenting dalam pembahasan Rancangan Undang-Undang Pemilu semestinya tidak melulu tentang penyederhanaan partai politik.

Menurut peneliti senior The Indonesian Institute, Hanta Yuda AR, di Jakarta, Jumat (11/11), pembahasan RUU Pemilu seharusnya satu paket dengan agenda reformasi total kelembagaan dan perilaku elite politik. "Setelah sistem kuat, baru didukung dengan personalitas dan gaya kepemimpinan presiden yang hasilnya pemerintahan presidensialisme yang efektif," ujarnya.

Efektivitas pemerintahan presidensial dipengaruhi oleh dimensi institusional, termasuk desain institusi dan sistem kepartaian, serta dimensi noninstitusional, termasuk soal personalitas dan gaya kepemimpinan presiden. "Desain institusi kita masih rapuh. Personalitas dan kepemimpinan presiden juga lemah," papar Hanta.

Jumlah fraksi

Oleh karena itu, Hanta menilai, perdebatan dalam RUU Pemilu semestinya tidak hanya berputar-putar soal daerah pemilihan dan *parliamentary threshold* (PT). Hal yang tidak kalah penting adalah upaya penyederhanaan jumlah fraksi di parlemen. Cara itu pada akhirnya bisa memaksa secara konstitusional kekuatan politik di parlemen menjadi dua blok politik.

"Model dua kekuatan politik inilah cara untuk menuju seolah-olah 'dwipartai' agar proses politik lebih efisien dan stabil," ujar Hanta.

Secara terpisah, Direktur Eksekutif Lingkar Madani untuk Indonesia (Lima) Ahmad Fauzi Ray Rangkuti menyebutkan, perdebatan tak berkesudahan dalam pembahasan RUU Pemilu murni didasari kalkulasi kalah-menang. Isu pentingnya efektivitas pemerintahan presidensial dikedepankan semata untuk menutup keran pembesaran parpol kecil dan menengah. Desain utama tetap pada "pembonsaian" parpol.

"Itu cara baca yang tak salah sekalipun tak selalu tepat. Dalam cara menarik logika itu terluputkan beberapa hal, misalnya apa yang dibayangkan dengan efektivitas presidensialisme. Mengapa selalu menghubungkan efektivitas dengan sedikitnya jumlah parpol," kata Ray.

Ray juga menekankan, jika semangatnya tidak untuk mematikan keberadaan parpol lain, beberapa cara menciptakan efektivitas pemerintahan dapat ditempuh. Misalnya, dengan memperkecil jumlah fraksi di DPR dan menaikkan ambang batas (*threshold*) untuk pemilu presiden.

Menurut Koordinator Komite Pemilih Indonesia (Tepi) Jeirry Sumampow secara etrpisah, penyederhanaan sistem kepartaian bukanlah tujuan utama parpol besar mengusulkan peningkatan ambang batas parlemen hingga 5 persen dan pengurangan alokasi kursi menjadi 3-6 kursi per daerah pemilihan. Ditengarai, parpol besar hanya ingin menyelamatkan suara mereka yang semakin turun pascareformasi.

Yunarto Wijaya dari Charta Politika meyakini, penyederhanaan parpol secara alami telah berjalan. Hal itu antara lain terlihat dari hanya 14 partai politik baru yang mendaftar di Kementerian Hukum dan Hak Asasi Manusia dan 10 partai politik di antaranya dinyatakan gugur.

(DIK/NTA/NWO)

PARTAI POLITIK DI PEMILU INDONESIA

Tahun	Jumlah Parpol Peserta Pemilu	Jumlah Parpol di DPR	Upaya Pembatasan Jumlah Parpol
1955*	119	28	Era multipartai
1971	10	8	Era multipartai dengan menggunakan pembagian kursi terbagi habis di daerah pemilihan (UU No 15 Tahun 1969) sehingga mengurangi jumlah parpol peraih kursi.
1977	3	3	Tahun 1973 dilakukan fusi parpol oleh rezim Orde Baru sehingga jumlah parpol disederhanakan menjadi tiga parpol (PPP, Golkar, PDI)
1982	3	3	
1987	3	3	
1992	3	3	
1997	3	3	
1999	48	21	Euforia reformasi, kembali memasuki era multipartai
2004	24	16	"Electoral threshold" 2,5 persen sebagai syarat parpol berhak ikut pemilu selanjutnya.
2009	38 parpol nasional, 6 parpol lokal di Aceh	9	"Parliamentary threshold" 2,5 persen sebagai syarat parpol berhak diperhitungkan dalam pembagian kursi di DPR.

* Di Pemilu 1955 sistem pemerintahan di Indonesia menganut sistem parlementer. Selain diikuti partai politik, Pemilu 1955 juga diikuti calon perseorangan.

Sumber: Litbang Kompas/YOH, diolah dari berbagai sumber

RISTARI

TOKOH PARPOL

Hary Tanoesoedibjo Ingin Mengabdi bagi Bangsa

Belakangan ini, sosok Hary Tanoesoedibjo (46) mewarnai media massa dan wacana publik. Sebagai pengusaha media yang sukses, ia memilih berkiprah di dunia politik praktis, bergabung dengan partai politik baru, Partai Nasdem yang dilahirkan pemilik Media Group, Surya Paloh.

Hary memulai kariernya tahun 1989 sebagai pengusaha di Surabaya. Setahun kemudian, ia hijrah ke Jakarta dan merintis usaha di bidang keuangan. Jatuh bangun dalam usaha pernah dirasakannya sehingga tekanan krisis tahun 1998 membawanya memasuki bidang media. Pada 2001, ia mendirikan PT Media Nusantara Citra (MNC).

Hampir satu dekade, MNC berkembang dengan lembaga penyiaran, seperti RCTI, Global TV, MNC TV, televisi berlangganan Indovision dan Top TV, koran *Seputar Indonesia*, Sindo Radio, portal Okezone.com, serta sejumlah usaha lain. Jika pada 2002 MNC memiliki sekitar 1.000 karyawan, kini sekitar 17.000 karyawan menyandarkan hidupnya di sana.

Dengan semua raihan itu, tak sedikit partai yang meliriknya. Namun, Hary justru memilih Partai Nasdem yang adalah pemain baru di panggung politik Indonesia. Ia pun menyampaikan alasannya kepada *Kompas*, Kamis (10/11) malam, di Jakarta.

Apa yang melatarbelakangi Anda untuk terlibat di parpol?

Pertumbuhan MNC Group bagus. Harus saya katakan, saat ini MNC pada posisi *peak*, lagi bagus-bagusnya. Saya juga sudah berhasil mengaderisasi kawan-kawan di kantor sehingga praktis sekarang operasional televisi dan yang lain bukan di saya lagi. Saya tinggal *policy* yang sifatnya *corporate*. Perusahaan grup MNC sudah bisa jalan dengan sendirinya.

Sekarang waktunya mengembangkan *destiny* saya. *Enough is enough*. MNC sudah besar dan mapan. Teman-teman sudah siap mengembangkan. Saya pribadi ingin mengabdi dengan pikiran dan tenaga semaksimal yang saya bisa. Itu cita-cita saya sejak dulu. Itulah kenapa saya memutuskan terjun ke dunia politik. Saya ingin secara pribadi mengabdi kepada bangsa.

Mengapa memilih Partai Nasdem, bukan parpol yang mapan?

Sederhana. Saya beberapa kali berdiskusi dengan Surya Paloh. Kami berdua memiliki perspektif dan visi yang sama, bagaimana kita bisa membawa perubahan.

Saya tidak mengatakan Indonesia saat ini tidak bagus. Saat ini bagus. Pertumbuhan 6-7 persen itu baik. Persoalannya bagaimana kami berdua bisa berkontribusi sehingga membuat bangsa kita lebih baik lagi. Itulah kenapa semboyan dari Nasdem adalah restorasi dan itu sejalan dengan pemikiran saya.

Pertimbangan kedua, Nasdem adalah partai baru. Sebagai partai baru lebih dinamis karena di dalam dinamika organisasi itu tidak ada aturan baku, bahwa kalau kita mau bagus itu harus begini atau begitu.

Saya melihat ini kombinasi dari pengalaman politik beliau (Surya Paloh), pengalaman bisnis saya, yang dikombinasikan dengan harapan bisa menciptakan strategi yang baik bagi Partai Nasdem. Kalau di partai yang mapan tidak bisa. Pasti tak bisa karena mereka sudah punya aturan main dan strategi yang mereka terapkan sendiri.

> **Saya pribadi ingin mengabdi dengan pikiran dan tenaga semaksimal yang saya bisa.**

Sejauh mana keyakinan Anda Nasdem akan mampu mewarnai kancah politik di Indonesia?

Saya ingin mengatakan begini, prestasi tidak tergantung berapa lama kita mengelola kegiatan itu. Perusahaan media kedua terbesar di dunia dimiliki anak berusia 27 tahun, yaitu Facebook, mengalahkan Disney yang sudah puluhan tahun, mengalahkan Fox yang sudah puluhan tahun, mengalahkan Warner (Brothers) yang sudah puluhan tahun. Saya harapkan itu terjadi di Nasdem.

Anda ingin juga mengajak pengusaha lain terjun ke kancah politik praktis?

Saya melihat ada baiknya kalau diikuti pengusaha lain. Jika pengusaha di kancah politik, harapan saya tatanan, aturan main, dan sebagainya itu bisa merupakan gabungan dari pemikiran politik, pemikiran sosial, pemikiran budaya dan juga bisnis sehingga bisa secara kolektif membawa kebangunan pembangunan Indonesia yang lebih baik lagi.

Anda ingin mencalonkan diri pada Pemilu 2014?

Tidak. Saya tidak perlu itu. Saya tidak punya ambisi. Tujuan saya hanya mengabdi. Semoga saya berguna.

(WHY)

KOMPAS/HENDRA A SETYAWAN

UU Intelijen Ancam Kebebasan Pers

KOMPAS/RIZA FATHONI

Anggota Dewan Perwakilan Daerah (DPD), AM Fatwa; mantan Kepala Badan Intelijen Strategis M Luthfie; dan Sekretaris Jenderal Partai Demokrasi Indonesia Perjuangan (PDI-P) Tjahjo Kumolo (kiri ke kanan) hadir dalam diskusi bertemakan "Undang-Undang Intelijen Negara Ancam Kebebasan Pers?" di Kompleks Gedung DPR, Jakarta, Jumat (11/11).

TNI Akan Borong Senjata di Eropa

Negara-negara di Eropa Akan Jual Alutsista Bekas

MAGELANG, KOMPAS — TNI Angkatan Darat akan melengkapi sistem pertahanan dengan memborong alat utama sistem persenjataan dari lima pabrik di Eropa dan Amerika. Peralatan yang akan dibeli dengan dana APBN 2011 sebesar Rp 14 triliun itu dipastikan produk baru.

"Alutsista dari lima pabrik tersebut secara bertahap akan mulai kami terima pada tahun 2012 hingga 2014," kata Kepala Staf TNI AD Jenderal Pramono Edhie Wibowo di sela acara wisuda purnawira perwira tinggi di Akademi Militer Magelang, Jawa Tengah, Jumat (11/11).

Dalam hal ini, kata Pramono, Indonesia diuntungkan dengan kondisi ekonomi Eropa yang tengah terbelit krisis sehingga banyak produk yang dihasilkan dijual dengan harga murah.

Alutsista yang akan dibeli tersebut, antara lain, *main battle tank* Leopard 2a6 yang berbobot 62 ton. Indonesia akan membeli 100 unit tank yang sudah dipakai di 15 negara ini dengan harga per unit 280 juta dollar AS. TNI AD juga akan membeli *multiple launch rocket system* untuk kekuatan 2,5 batalion.

Untuk meriam 155 buatan Perancis dan helikopter Apache buatan Amerika Serikat, TNI AD juga mendapatkan harga khusus yang relatif murah. Khusus untuk delapan helikopter, Amerika Serikat memberikan diskon 5 juta dollar AS sehingga harganya turun menjadi 25 juta dollar AS.

Pramono bersyukur karena dalam tiga tahun terakhir TNI AD mendapatkan prioritas dalam hal pengadaan kebutuhan alutsista dan selalu mendapatkan anggaran berkisar Rp 14 triliun.

Krisis di Eropa

Seusai rapat terbatas kabinet yang membahas pengadaan alutsista di Kantor Presiden, Kamis, Menteri Pertahanan Purnomo Yusgiantoro mengatakan, akibat dilanda krisis, sejumlah negara Eropa akan melakukan pengetatan anggaran yang diwujudkan, antara lain, dengan menjual alutsista. Indonesia pun merencanakan memburu peralatan militer yang akan dijual murah oleh negara-negara Eropa tersebut.

Menurut Purnomo, negara-negara yang akan menjual alutsista bekas adalah Jerman, Belanda, Perancis, Italia, dan Spanyol. Sementara itu, jenis alutsista yang akan dijual meliputi helikopter Apache dan tank Leopard.

Purnomo mengatakan, situasi tersebut sudah disampaikan kepada Presiden dalam rapat kabinet. "Presiden memberikan waktu selama dua minggu untuk menyikapi, apakah ada yang perlu dibeli atau tidak. Kalau ada, jangan sampai melebihi dari pagu yang sudah ditetapkan," ujarnya.

Pagu pengadaan total alutsista, kata Pramono, mencapai 6,5 miliar dollar AS. Maka, setiap angkatan di TNI kini kembali meninjau rencana kebutuhan pembelian.

Pengamat pertahanan Kusnanto Anggoro mengatakan, memanfaatkan penjualan alutsista bekas dari Eropa merupakan sesuatu yang positif. Namun, harus dilihat apakah penjualan tersebut memiliki paket yang menguntungkan, seperti paket pemberian pelatihan penggunaan alutsista dan jaminan peningkatan (*upgrade*) alutsista.

Namun, Wakil Ketua Komisi I DPR Tb Hasanuddin secara terpisah di Jakarta mempertanyakan wacana pembelian alutsista bekas dari Eropa tersebut. Alasannya, hal tersebut tidak sejalan dengan kebijakan untuk memperkuat industri pertahanan dalam negeri.

"Ini tidak sesuai dengan komitmen bersama. Sebelumnya Presiden sendiri yang mengatakan, pembelian alutsista harus mengikutsertakan pembangunan industri pertahanan dalam negeri," katanya, Jumat.

(EGI/ATOEDN/WHY)

KEAMANAN NEGARA

Sulit, Merekrut Agen Intelijen

JAKARTA, KOMPAS — Merekrut seseorang untuk menjadi agen intelijen merupakan pekerjaan sulit. Tantangan semakin ditambah oleh tuntutan seorang agen intelijen yang terus meningkat.

Mantan Kepala Badan Intelijen Strategis (Bais) Mochammad Luthfie Witto, Jumat (11/11), di Jakarta, bercerita pernah menyeleksi sekitar 200 sarjana untuk direkrut menjadi intelijen. Namun, yang memenuhi syarat hanya 18 orang, dan mereka umumnya lulusan Institut Agama Islam Negeri.

Tantangan semakin bertambah di era demokratisasi seperti sekarang. Pasalnya, kini aparat intelijen tidak boleh lagi melakukan hal-hal seperti memukul atau menangkap orang untuk mendapatkan informasi.

"Jika ditanya apakah membutuhkan peraturan, orang intelijen mungkin menjawab tidak karena aturan akan membatasi aktivitas mereka. Namun, intelijen tetap membutuhkan aturan agar ada rambu-rambu dalam kegiatannya," kata Luthfie.

Anggota Komisi I DPR dari Fraksi Partai Kebangkitan Bangsa, Effendy Choirie, mengatakan, seorang intelijen harus berpengetahuan luas, menguasai beberapa bahasa, dan sanggup bekerja dalam tekanan. "Di era demokrasi, seorang agen intelijen juga harus siap dituntut terbuka. Namun, di sisi lain, mereka juga harus mampu menjaga rahasia negara," ujar Effendy.

Menurut anggota Komisi I DPR, Tjahjo Kumolo, saat ini banyak intelijen muda yang hebat. Namun, saat ini intelijen dirasakan tidak berperan dan menguasai semua persoalan.

"Di era baru, intelijen pasti campur tangan setiap kali ada ormas atau partai melakukan kegiatan," ucap Tjahjo. (NWO)

MUSIM HAJI

Usia Tak Surutkan Semangat Berkorban

Menunaikan ibadah haji ke Tanah Suci tidak hanya membutuhkan fisik dan mental yang kuat, tetapi juga biaya, tenaga, dan kesabaran. Kekuatan itu, antara lain, terlihat pada Udju Djuhanda, jemaah yang sudah berusia 70 tahun. Dia pergi naik haji bersama istrinya, Ny Ami binti Ucol (67), untuk yang kedua kalinya. Pertama pada tahun 1990.

"Saya pergi haji dua kali bukan karena memiliki harta berlebih. Saya kan cuma pensiunan kepala sekolah," ujar Udju.

Pensiunan kepala sekolah dasar di Kecamatan Curug, Tangerang, Provinsi Banten, ini mengakui diberi jalan lapang oleh Allah ketika dia bertekad bulat untuk naik haji. Tahun 1990, semula Udju pesimistis bisa naik haji bersama istrinya karena tabungannya hanya Rp 7 juta, sedangkan kebutuhan ongkos naik haji (ONH) waktu itu Rp 11 juta.

Setelah naik haji, Udju merasa kehidupannya lebih bermakna bagi keluarga dan lingkungannya. Dia bisa hidup cukup meski tidak memiliki harta berlebihan. Dia bisa membesarkan empat anaknya menjadi orang-orang mandiri dan dapat membangun rumahnya menjadi tingkat dua.

Tahun ini, Udju bisa naik haji lagi karena sebelumnya dia bersama istrinya berdoa agar bisa pergi lagi ke Tanah Suci. Udju meyakini bahwa semua keinginan dan doanya itu terkabul karena rida Allah.

> **Saya pergi haji dua kali bukan karena memiliki harta berlebih.**
>
> Udju Djuhanda

Oleh karena itu, dia dan istrinya bekerja keras menabung agar bisa naik haji lagi. "Saya menyisakan uang untuk menabung dari pensiunan, sementara istri saya dari uang hasil kontrakan rumah," katanya.

Lain lagi dengan perjalanan spiritual Mustofa Kamal (53). Dia menjalankan ibadah haji setiap tahun sejak tahun 1977. Dia bisa begitu, antara lain, karena sering memberangkatkan jemaah yang naik haji dengan ONH Plus.

"Baru kali ini saya berangkat sendiri dan ikut dalam kelompok ONH biasa. Saya tidak mengetahui apakah ibadah saya itu diterima Allah. Itu menjadi rahasia Allah," ujar Mustofa yang pernah kuliah dan bekerja di Mekkah, Arab Saudi.

Udara yang panas di Arab Saudi dan kondisi darurat yang kerap dihadapi jemaah selama menunaikan ibadah haji menuntut ketangguhan kondisi fisik dan mental para jemaah. Saat wukuf di Padang Arafah, misalnya, jemaah haji harus mampu bertahan di tengah padang pasir yang panas meskipun tinggal ramai-ramai di tenda-tenda darurat.

Kekuatan fisik dan mental baja juga dibutuhkan saat jemaah harus meninggalkan Arafah menuju Muzdalifah pada malam hari untuk bermalam sambil memungut batu di tengah padang pasir.

Meski perjalanan haji sangat berat, penuh onak dan duri, sosok seperti Udju dan jemaah lainnya yang berusia senja mampu mengikuti setiap tahapan ibadah haji.

"Kuncinya kesabaran, pasrah pada Allah SWT, dan introspeksi diri secara total," tutur Udju.

Dalam sebuah ceramah di Padang Arafah, seorang kiai mengatakan bahwa naik haji merupakan momen untuk melakukan taubat total. "Kalau biasanya suka korupsi, setelah haji hal itu seharusnya tidak dilakukan lagi," ujar kiai tersebut.

(TJAHJA GUNAWAN DIREDJA *dari Mina*)

KEBEBASAN PERS

Disorientasi Bisnis Pers Sangat Mengganggu

JAKARTA, KOMPAS — Orientasi ekonomi berlebihan dari bisnis dunia pers demi mencapai keuntungan sebesar-besarnya sangat mengganggu. Pasalnya, berbeda dengan bisnis lainnya, bisnis pers memiliki tanggung jawab sosial kepada publik.

"Motif *profit making* yang terlalu kuat, mengganggu," kata Ketua Dewan Pers Bagir Manan dalam diskusi "Pentingnya Profesionalitas dalam Menjaga Martabat Wartawan", Kamis (10/11), di Jakarta. Bagir mengatakan, disorientasi bisnis yang berlebihan dalam bisnis dunia pers muncul dalam bentuk merekrut dan mengeksploitasi wartawan tanpa memikirkan kesejahteraannya. Padahal, tanggung jawab sosial pers kepada publik sangat tinggi karena produknya memiliki akibat publik yang langsung.

Ada beberapa hal yang dilakukan untuk meningkatkan integritas yang merupakan esensi bagi dunia pers agar dipercaya publik. Dewan Pers menyambut sertifikasi kompetensi wartawan sebagai upaya untuk menuju pers yang memiliki integritas.

"Butuh juga tanggung jawab asosiasi pers dan respons dari perusahaan pers," kata Bagir seusai memberikan sertifikat wartawan utama kepada 59 jurnalis.

Wina Armada Sukardi, anggota Dewan Pers, mengatakan, masyarakat pers khawatir dengan adanya penyalahgunaan profesi pers untuk sejumlah kepentingan. Pada masa mendatang, masyarakat bisa memeriksa tingkat kompetensi wartawan yang akan mewawancarainya.

Standar kompetensi wartawan dibuat oleh masyarakat pers, dan sertifikasi bisa diadakan oleh lembaga pendidikan, organisasi wartawan, perusahaan pers, dan universitas yang punya program studi jurnalistik.

Wartawan senior Leo Batubara menyambut baik adanya sertifikasi standar kompetensi wartawan tersebut. Media harus menjaga kepercayaan masyarakat kepada media. (EDN)

OPINI

e-mail: opini@kompas.com dan opini@kompas.co.id

TAJUK RENCANA

Makna Suku Bunga Turun

Bank Indonesia kembali menurunkan suku bunga acuan alias BI Rate 50 basis poin ke level 6,0 persen. Langkah terobosan itu patut diapresiasi.

Pertama, karena sejumlah analis sebelumnya memperkirakan suku bunga bakal bertahan hingga akhir tahun. Nyatanya, BI dalam dua kali menurunkan BI Rate malah cukup tajam, 0,75 persentase poin. BI Rate saat ini merupakan posisi terendah sepanjang sejarahnya.

Kedua, penurunan itu tentu diharapkan memicu turunnya suku bunga bank, kemudian bermuara memacu dinamika dunia usaha. Pasalnya, dunia usaha selama ini masih terus mengeluhkan suku bunga bank yang malas turun. BI Rate sudah turun secara signifikan, tetapi suku bunga kredit bank-bank umum nyaris tak bergerak.

Padahal, salah satu unsur daya saing bisnis adalah tingkat suku bunga bank yang relatif rendah. Setiap kali suku bunga turun, kalangan bankir selalu menyatakan respons perbankan biasanya paling cepat tiga bulan karena mereka memerlukan penyesuaian. Tengoklah kini, selisih antara suku bunga acuan BI dan suku bunga kredit bank hampir sama besarnya. Perbankan malah sangat sigap dan gesit menurunkan suku bunga simpanan manakala BI menurunkan suku bunga acuannya.

Memang kalangan perbankan menyatakan terdapat ratusan triliun kredit yang sudah disetujui, tetapi tidak kunjung dicairkan oleh pengusaha. Bisa jadi, penyebabnya, antara lain karena suku bunga dinilai masih relatif tinggi dalam kalkulasi daya saing bisnis.

Jika demikian, pertanyaan kita, seberapa kuat dan berwibawa kebijakan suku bunga BI dalam memengaruhi pasar, khususnya pasar suku bunga kredit? Kita mengkhawatirkan jika kebijakan BI tidak membawa pengaruh signifikan, apa artinya suku bunga BI "bermerek" acuan.

Sebagai acuan, mestinya setiap gerakan BI secepatnya direspons pasar. Jika tidak, berarti ada yang salah, dan harus segera dibenahi, dalam kebijakan suku bunga BI. Tak menunggu berlarut-larut dan BI senantiasa beralasan penetapan suku bunga bank mengikuti mekanisme pasar.

Patut juga ditelusuri lebih dalam dan saksama mengenai struktur pasar perbankan nasional. Masalahnya, kepemilikan saham bank-bank besar, tak terkecuali bank BUMN, sudah banyak di kantong investor asing. Mereka menikmati margin suku bunga pinjaman dan simpanan yang lebar, bahkan tertinggi di regional Asia Tenggara. Mereka menikmati suku bunga tinggi dari kredit konsumen, bukan kredit investasi dan modal kerja yang justru memberi efek berlipat ganda menggerakkan ekonomi.

Kita mendengar, BI telah menyiapkan langkah-langkah tegas agar bank-bank dapat merespons kebijakan penurunan suku bunga ini supaya efektif mencapai tujuannya, yakni antara lain menurunkan suku bunga pinjaman dan menggerakkan sektor riil. Kebijakan itu pantas didukung karena suku bunga rendah salah satu faktor penopang daya saing dan penggerak roda bisnis dan roda perekonomian.

Ketegasan Sikap Presiden Filipina

Berita yang muncul dari Manila dua-tiga hari terakhir ini sungguh menarik: mantan Presiden Gloria Macapagal-Arroyo dicegah meninggalkan Filipina.

Yang dicegah untuk meninggalkan Filipina bukan hanya Arroyo, melainkan juga suaminya, Jose Miguel "Mike" Arroyo. Mengapa? Menurut berita yang tersiar, Arroyo yang kini adalah senator dari Pampanga itu tengah menghadapi tuntutan hukum dalam kasus gratifikasi dan pemalsuan hasil pemilu.

Keputusan mencegah Arroyo suami istri itu dikeluarkan Menteri Kehakiman Leila de Lima. Menteri Kehakiman De Lima menolak permintaan Arroyo agar diizinkan berobat ke luar negeri. Mantan Presiden Arroyo didiagnosis mengidap penyakit *hypoparathyroid*, defisiensi mineral tulang dan masalah tulang panggul.

Kementerian Kesehatan menyatakan, penyakit Arroyo itu dapat ditangani di dalam negeri. Keputusan Menteri Kehakiman De Lima itu juga mendapat dukungan Presiden Benigno Aquino III. Presiden bahkan mengatakan, mantan presiden itu dapat mendatangkan dokter spesialis dari luar negeri atas biaya pemerintah. Dengan kata lain, mantan presiden itu tidak perlu pergi ke luar negeri.

Belakangan diberitakan bahwa tujuan utama Arroyo ke luar negeri tidak untuk berobat, tetapi mencari suaka politik ke Republik Dominika. Kalau hal itu benar-benar terjadi, Pemerintah Filipina akan kerepotan membawa pulang kembali Arroyo, suami istri, karena kedua negara tidak memiliki perjanjian ekstradisi. Tentang kebenaran berita tersebut masih diselidiki.

Terlepas benar-tidaknya berita tersebut, sikap Presiden Aquino III mendukung keputusan Kementerian Kehakiman yang mencegah Arroyo ke luar negeri menunjukkan keteguhan pendirian Aquino III dalam usaha membongkar habis masalah korupsi yang menggerogoti negeri. Masa pemerintahan Arroyo memang dikenal sarat dengan korupsi.

Sikap Presiden Aquino III itu menunjukkan kekonsistenan antara ucapan dan tindakan. Memberantas korupsi adalah "jualan" utamanya dalam kampanye presiden. Bahkan, dalam pidato pertamanya, Juli 2010 di hadapan Kongres, Aquino III secara jelas menyebut bahwa "dosa" paling menonjol dari pendahulunya adalah melakukan korupsi.

Pemberantasan korupsi, memang, tidak cukup hanya dilakukan dengan pidato, tetapi harus dengan tindakan nyata. Sebab, praktik korupsi tidak akan berhenti karena pidato. Pemberantasan korupsi juga tidak bisa dilakukan secara tebang pilih, tetapi harus secara adil: siapa pun yang didakwa korupsi harus ditindak lewat jalur hukum.

Itulah yang dilakukan Presiden Aquino III. Ia tidak berusaha melindungi atau melepaskan mantan presiden dari jerat hukum, sebab hukum harus ditegakkan.

KOMPAS

TERBIT SEJAK 28 JUNI 1965

Pemimpin Umum: Jakob Oetama
Wakil Pemimpin Umum: Agung Adiprasetyo, St. Sularto
Pemimpin Redaksi/Penanggung Jawab: Rikard Bagun
Wakil Pemimpin Redaksi: Trias Kuncahyono, Taufik H. Mihardja
Redaktur Senior: Nirok Lekosono, August Parengkuan
Redaktur Pelaksana: Budiman Tanuredjo
Wakil Redaktur Pelaksana: Andi Suruji, James Luhulima
Sekretaris Redaksi: Retno Bintarti, M. Nasir

oom pasikom

Eksklusi dan Inklusi Papua

Oleh DODI MANTRA

Merangkul sekelompok orang tertentu sebagai bagian dari kita dan menyisihkan sekelompok yang lain adalah praktik yang melekat dalam relasi sosial manusia. Jadi, kehidupan manusia pun tersusun atas lapisan eksklusi dan inklusi dalam beragam bentuk.

Negara merupakan sebuah lapisan eksklusi dan inklusi tersendiri yang memisahkan dengan tegas antara warga negara dan yang bukan warga negara. Pada lapisan yang lebih luas, tingkat internasional, interaksi negara diwarnai oleh praktik eksklusi dan inklusi yang mewujud ke dalam pengelompokan antara yang 'beradab' dan yang 'tidak beradab', Barat dan non-Barat.

Sampai kepada titik yang kosmopolitan, terdapat keyakinan moral bahwa manusia memiliki tanggung jawab yang lebih luas tanpa adanya sekat-sekat eksklusi.

Selain negara, kapitalisme merupakan sebuah sistem yang di dalamnya melekat praktik eksklusi dan inklusi. Dimulai dari eksklusi melalui proses produksi, aktivitas konsumsi sampai kepada eksklusi dari komunitas politik.

Namun, memahami praktik eksklusi dan inklusi dewasa ini tidak dapat dilakukan atas dasar dikotomi kedua praktik tersebut. Praktik eksklusi tidak dapat lagi dipahami sebagai suatu bentuk penyisihan dari sebuah sistem dan sebaliknya yang tereksklusi adalah mereka yang berada di luar. Inklusi pun tidak bermakna semua berada di dalam.

Dinamika perkembangan negara dan kapitalisme dewasa ini telah melahirkan suatu strategi baru dalam praktik eksklusi dan inklusi, dalam bentuk praktik eksklusi melalui inklusi. Dalam praktik ini, sekelompok orang dirangkul sebagai bagian dalam negara dan kapitalisme, tetapi inklusi tersebut masih diikuti dengan penciptaan ruang-ruang baru bagi penyisihan/eksklusi mereka di dalam sistem itu. Praktik eksklusi melalui inklusi inilah yang kini berlangsung di Papua.

Ruang eksklusi

"Penentuan Pendapat Rakyat" pada 14 Juli 1969, menandai inklusi Negara Kesatuan Republik Indonesia atas masyarakat Papua. Secara politik masyarakat Papua diinklusi menjadi warga negara Indonesia. Namun, sebagai warga negara ternyata mereka tidak memiliki secara utuh hak-hak dasar warga negara, seperti hak sipil, politik, dan sosial. Mereka tidak mendapatkan kebebasan yang utuh, tidak dapat sepenuhnya berpartisipasi secara politik dalam pengambilan kebijakan, dan tidak mendapatkan hak atas kesejahteraan dan keamanan ekonomi. Di sinilah terjadi ruang-ruang eksklusi baru atas mereka.

Rakyat Papua diinklusi sebagai warga negara Indonesia, tetapi sekaligus juga dieksklusi sebagai warga negara Indonesia yang "terbelakang dan primitif".

Ketika Papua menjadi bagian dari Negara Kesatuan Republik Indonesia, berbagai mekanisme tata kelola politik, ekonomi, dan sosial yang berbasis kultural harus tunduk pada suatu tata kelola pemerintahan dengan hierarki otoritas yang tegas. Akibatnya, berbagai mekanisme kultural yang bertentangan dengan mekanisme negara dipandang sebagai ketidakdisiplinan dan harus "didisiplinkan".

Di sisi lain, aktivitas kapitalisme di Papua berakar pada sejarah kolonialisme yang bertumpu pada eksploitasi kekayaan alam. Jadi, masyarakat Papua tereksklusi dari aktivitas produksi kapitalisme dalam mekanisme yang formal.

Seiring dengan masuknya Papua sebagai bagian dari Indonesia, berlangsung formalisasi inklusi masyarakat Papua dalam aktivitas produksi kapitalisme. Masyarakat Papua secara formal diinklusi dalam aktivitas produksi sebagai pekerja perusahaan-perusahaan besar, terutama yang bergerak di bidang pertambangan.

Namun, praktik eksklusi kembali mengikuti inklusi masyarakat Papua dalam aktivitas produksi ini melalui investasi kapital pada mesin dan teknologi baru sehingga mengurangi tenaga kerja. Masyarakat Papua dengan tingkat pendidikan dan keterampilan yang rendah tentu saja langsung tersisihkan.

Mereka yang tereksklusi ini menyusun ruang surplus tenaga kerja yang begitu besar pada masyarakat Papua. Meski demikian, keberadaan surplus tenaga kerja ini tidaklah sepenuhnya berada di luar aktivitas produksi. Mereka justru menjadi kekuatan penekan bagi pekerja yang masih aktif dalam produksi kapitalis sehingga semakin menguatkan eksploitasi kapitalis atas pekerja aktif.

Dalam aktivitas konsumsi, masyarakat Papua pun tidak luput dari praktik inklusi kapitalisme. Mereka menjadi konsumen produk-produk kapitalis dan pola-pola konsumsi yang bersifat kultural dan tradisional semakin ditinggalkan. Padahal, kemampuan ekonomi mereka terbatas.

Tak pelak lagi, praktik eksklusi melalui inklusi pada rakyat Papua—oleh negara dan kapitalisme—menuai permasalahan yang tak kunjung usai.

Ironi percepatan pembangunan

Untuk menyelesaikan masalah ini, pemerintah menggulirkan wacana percepatan pembangunan Papua. Suatu upaya yang sesungguhnya ironis karena jika ditelaah melalui analisis eksklusi-inklusi, justru praktik pembangunanlah yang selama ini merupakan wujud dari praktik eksklusi melalui inklusi yang dijalankan secara bersamaan oleh negara dan kapitalisme.

Praktik pembangunan telah berjalan sebagai suatu jalur kehidupan, perubahan dan kemajuan sosial yang seakan tunggal dan universal, yang kemudian bermuara pada satu titik, yakni masyarakat industri kapitalis. Keragaman pilihan dalam menjalani kehidupan semakin mengalami kepunahan ditelan oleh narasi pembangunan. Cara, visi, dan bahkan imajinasi dalam kehidupan sosial tereduksi ke dalam sebuah narasi tunggal "pembangunan" yang berakar pada partikularitas jejak sejarah Barat yang dijadikan seolah universal.

Melalui diskursus dan praktik pembangunan, masyarakat Asia, Afrika, dan Amerika Latin "ditulis" sebagai yang "terbelakang" (*under-developed*) sehingga membutuhkan pembangunan (*development*). Jadi, dalam diskursus dan praktik pembangunan, kita tidak lagi menjadi "penulis" atas sejarah dan arah kehidupan kita, tetapi harus mengikuti jejak kehidupan Barat yang seakan tunggal.

Percepatan pembangunan justru semakin memapankan ruang eksklusi bagi masyarakat Papua. Bukan mereka yang "menuliskan" arah, visi, dan cara dari perubahan dan kemajuan sosial sesuai dengan kebutuhan mereka. Lagi-lagi mereka harus tunduk pada suatu jalur kehidupan yang digariskan oleh orang lain atas diri mereka melalui praktik pembangunan.

Jadi, apabila pemerintah hendak bersungguh-sungguh mengangkat harkat rakyat Papua, yang paling penting adalah hargai makna mendalam yang terkandung dan berlaku dalam kehidupan beragam suku di Papua. Jangan lagi "tulis" mereka sebagai yang terbelakang, primitif, dan tidak beradab. Berikan kesempatan bagi masyarakat Papua untuk menuliskan sejarah, arah, dan cara kehidupan mereka sendiri dengan kekayaan pengetahuan tradisional dan nilai-nilai kultural yang sudah mereka miliki. Hanya dengan itu, kita dapat merangkul masyarakat Papua sebagai sesama warga negara Indonesia.

DODI MANTRA
Dosen Hubungan Internasional
Universitas Al Azhar Indonesia

Kontroversi Moratorium Remisi

Oleh EDDY OS HIARIEJ

Belum genap dua minggu bertugas sebagai Menteri dan Wakil Menteri Hukum dan Hak Asasi Manusia, Amir Syamsuddin dan Denny Indrayana menuai kontroversi. Ini terkait kebijakan moratorium—belakangan disebutkan sebagai pengetatan—remisi dan pembebasan bersyarat narapidana kasus korupsi.

Mereka yang pro terhadap kebijakan tersebut memandang bahwa korupsi adalah kejahatan luar biasa. Oleh karena itu, harus ada perlakuan yang berbeda dengan narapidana kasus lain. Sementara yang kontra berpendapat bahwa moratorium remisi dan pembebasan bersyarat terhadap terpidana kasus korupsi melanggar hak asasi manusia.

Lebih lanjut mereka yang pro memandang bahwa pemidanaan semata-mata ditujukan untuk pembalasan sesuai dengan berat-ringannya perbuatan yang dilakukan. Ini merupakan ciri utama aliran klasik dalam hukum pidana, yang sejak kelahirannya telah menimbulkan kritik.

Bahkan Jeremy Bentham, salah satu tokoh aliran klasik, mengemukakan bahwa pemidanaan tidak boleh ditujukan hanya untuk pembalasan. Yang terpenting adalah bermanfaat bagi perbaikan diri pelaku kejahatan.

Mereka yang kontra berpegang pada teori relatif dalam hukum pidana bahwa pemidanaan, selain ditujukan sebagai pencegahan umum terjadinya kejahatan, juga bertujuan untuk memperbaiki pelaku kejahatan. Oleh karena itu, seorang narapidana, tanpa membeda-bedakan kasusnya, berhak atas remisi dan pembebasan bersyarat selama yang bersangkutan berkelakuan baik dalam menjalani hukuman.

Empat catatan

Terhadap kebijakan pengetatan remisi dan pembebasan bersyarat narapidana korupsi ini, paling tidak ada empat catatan.

Pertama, kebijakan itu memperlihatkan sikap apriori terhadap hukum pidana yang berorientasi pada filsafat keadilan retributif. Orientasi yang demikian membawa Pemerintah Indonesia dalam posisi berhadap-hadapan dengan berbagai instrumen internasional, baik yang berkaitan dengan hak asasi manusia maupun antikorupsi yang telah kita ratifikasi.

Konvensi internasional mengenai hak-hak sipil dan hak-hak politik, demikian pula dengan konvensi PBB mengenai antikorupsi secara implisit tidak lagi merujuk pada keadilan retributif dalam hukum pidana, tetapi mengalami perubahan paradigma baru, yaitu keadilan korektif, rehabilitatif, dan restoratif.

Keadilan korektif berkenaan dengan hukuman yang dijatuhkan kepada terpidana. Keadilan rehabilitatif berhubungan dengan upaya untuk memperbaiki terpidana. Sementara keadilan restoratif berkaitan dengan pengembalian aset negara.

Kedua, secara harfiah, kata "moratorium" diartikan sebagai penghentian sementara. Jadi, pada kasus ini moratorium diterjemahkan sebagai penghentian sementara remisi dan pembebasan bersyarat kepada terpidana korupsi. Selain bertentangan dengan hak asasi manusia, ini juga tidak sesuai dengan teori sistem peradilan pidana.

M King dalam *A Framework Of Criminal Justice, Croom Helm,* (London, 1981) memperkenalkan *status passage* model. Model ini memandang sistem peradilan pidana sebagai suatu penerimaan status bagi si terpidana oleh masyarakat yang diwakili institusi penegak hukum.

Masih menurut model di atas, masyarakat turut bertanggung jawab memperbaiki narapidana agar tidak lagi melakukan kejahatan. Keterlibatan masyarakat di sini adalah dalam proses asimilasi yang dijalani oleh narapidana berkelakuan baik menjelang pembebasan bersyarat.

Ketiga, jika yang dimaksud oleh Kementerian Hukum dan Hak Asasi Manusia dengan moratorium adalah pengetatan persyaratan remisi dan pembebasan bersyarat narapidana korupsi, dasarnya adalah aturan tertulis dan parameter yang jelas sehingga tidak disalahgunakan.

Pengetatan persyaratan remisi dan pembebasan bersyarat narapidana korupsi sangat dimungkinkan sebagai efek jera jika korupsi dilakukan secara terorganisasi atau oleh aparat penegak hukum atau pejabat negara atau dalam keadaan tertentu. Ini sama halnya dengan penjatuhan pidana mati yang dimungkinkan jika korupsi dilakukan dalam keadaan darurat.

Keempat, kebijakan moratorium remisi dan pembebasan bersyarat narapidana korupsi berlaku prospektif. Artinya, kebijakan ini tidak boleh diberlakukan surut—termasuk kepada narapidana korupsi yang telah mengalami asimilasi—kendatipun pembebasan bersyarat baru berlaku setelah kebijakan dikeluarkan oleh Kementerian Hukum dan Hak Asasi Manusia.

Suatu postulat dasar dalam hukum pidana yang berlaku universal adalah *lex favor reo*, yang berarti jika terjadi perubahan aturan, kepada tersangka, terdakwa, terpidana, atau narapidana harus diterapkan aturan yang menguntungkan baginya.

EDDY OS HIARIEJ
Guru Besar Hukum Pidana
Fakultas Hukum
Universitas Gadjah Mada

POJOK

Dua medali emas untuk Indonesia pada hari pertama SEA Games. *Angka 11-11-11, lambang kemujuran!*

◆

Keraton Surakarta izinkan 50 warga Kedung Ombo garap tanah mereka. *Eh, takhta untuk rakyat, Solo juga!*

◆

Nazaruddin sebut (lagi) nama Anas soal wisma atlet. *Serba diwarnai kecurangan... Oh, Indonesiaku!*

◆

Soal biaya logistik Indonesia disarankan belajar Afrika Selatan. *Serba di-*mark up, *telanjur jadi SOP!*

Mang Usil

Perbatasan dengan Malaysia

Oleh SOETOYO NK

Ketika heboh soal Tanjung Datu dan Camar Bulan, beberapa pejabat menyatakan, tidak ada masalah dan tak ada wilayah kita yang dicaplok Malaysia. Benarkah demikian?

Sebenarnya telah tercapai berbagai kesepakatan tentang perbatasan, tetapi masih tersisa sepuluh tempat bermasalah di batas wilayah negara. Ini akibat perbedaan penafsiran Traktat 1891, 1915, 1928 yang menjadi landasan bersama, perbedaan pengertian istilah *watershed* atau batas air, keadaan di lapangan yang tidak cocok dengan ketentuan, dan peta yang digunakan.

Perbatasan darat

Kesepuluh tempat itu terletak di garis perbatasan darat dan disepakati untuk *status quo*.

Tanjung Datu termasuk di antaranya. Berada di ujung barat Pulau Kalimantan, medannya datar berawa, sungainya tidak bermata air, dan tak bergunung. Indonesia berpendapat, pengertian *watershed* tidak dapat diberlakukan. Apabila diberlakukan sesuai kehendak Malaysia, Indonesia akan kehilangan wilayah seluas 1.500 hektar.

Berikutnya adalah Kecamatan Paloh, Kabupaten Sambas, daerah non-konsidensi batas. Ini dikukuhkan dengan MOU tahun 1976/1978, tetapi belum final. Non-konsidensi batas artinya penyimpangan garis batas hasil pengukuran di lapangan dan *plotting* foto udara tak berimpit dengan peta yang digunakan.

Kasus lain ada di Gunung Raya, Kecamatan Seluas, Kabupaten Sambas. Malaysia berusaha tidak memenuhi Traktat 1928. Dalam rumusan traktat terdapat dua Gunung Raya: Gunung Raya dan Gunung Raya II. Kedudukan potongan garis batas Gunung Raya dan Gunung Raya II menguntungkan pihak Indonesia, maka Malaysia tidak mematuhinya.

Selanjutnya adalah Sungai Buan, Kecamatan Seluas. Terdapat perbedaan Traktat 1928 dengan keadaan di lapangan. Dalam traktat, sungai yang berdekatan dengan Pilar Jagoi dan bermata air di Gunung Jagoi ditulis Sungai Buan. Di lapangan bukan Sungai Buan, tetapi Sungai Brubai, dan belum ada titik temu.

Ada kasus Batu Aum, Kecamatan Seluas. Terdapat perbedaan Traktat 1928 dengan keadaan di lapangan. Kedua belah pihak tidak sepenuhnya memenuhi ketentuan traktat, tetapi petani Malaysia telah menduduki tempat ini seluas 7 hektar.

Sengketa lain ada di daerah Semitau, Kecamatan Nanga Kantuk, Kabupaten Kapuas Hulu. Kepala adat membuat persetujuan pertukaran tanah pertanian dengan penduduk Malaysia. Tanah yang dipertukarkan itu luasnya 230 acre. Persetujuan seperti ini bertentangan dengan kedaulatan negara.

Di Badau, Kecamatan Nanga Badau, Kabupaten Kapuas Hulu, penduduk Malaysia berladang di wilayah Indonesia seluas 60 hektar. Tidak ada masalah pada *watershed* pengukuran bersama.

Persoalkan ukuran

Di Sungai Sinapad, Kecamatan Lumbis, Kabupaten Nunukan, Kalimantan Timur, Malaysia mempermasalahkan hasil pengukuran Belanda dengan Inggris tahun 1915. Malaysia menolak kebenaran *watershed* 1915 dan menghendaki *watershed* di sebelah timur Sungai Sinapad.

Malaysia berpendapat, Sungai Sinapad *tributary* Sungai Sedalir yang bermuara di utara garis lintang 4°20". Apabila tuntutan Malaysia dipenuhi, Indonesia kehilangan wilayah 4.800 hektar.

Di Sungai Semantipal, Kecamatan Lumbis, Malaysia, lagi-lagi berusaha mengingkari persetujuan Belanda dengan Inggris pada 1915. Malaysia menduga Sungai Semantipal bermuara di utara garis lintang yang sama.

Terakhir adalah Pulau Sebatik di Kecamatan Sebatik, Kabupaten Nunukan, ujung timur Pulau Kalimantan. Persetujuan Belanda dengan Inggris pada 1915 menetapkan pilar perbatasan di sebelah timur dan barat Pulau Sebatik, tetapi pilar barat hilang sehingga tidak dapat dilakukan rekonstruksi posisi. Malaysia menunjukkan dokumen tak otentik yang hasil pengukurannya menjorok ke selatan dan merugikan Indonesia 103 hektar.

Malaysia agresif

Malaysia berusaha menambah wilayah kedaulatan darat di perbatasan Kalimantan dengan merugikan Indonesia. Dari sepuluh tempat bermasalah di perbatasan, Malaysia menuntut wilayah, mengingkari ketentuan, dan secara *de facto* menduduki wilayah Indonesia. Malaysia memanfaatkan situasi di Indonesia secara konsepsional dan makin agresif pasca-lepasnya Pulau Sipadan dan Ligitan. Di Tanjung Datu dan Camar Bulan, Malaysia mau mengulang kembali keberhasilan di Pulau Sipadan dan Ligitan.

Kekurangpedulian kita terhadap daerah dan masyarakat perbatasan menguntungkan (dan dimanfaatkan) Malaysia. Ada berita sekelompok pemuda berniat menggabungkan Kalimantan Barat dengan Sarawak dan beberapa kampung di perbatasan mengibarkan bendera Malaysia.

Padahal, di perbatasan darat terdapat sepuluh tempat *status quo*. Dari sepuluh itu, tujuh dituntut Malaysia, bahkan tiga sudah diduduki warga Malaysia.

Kalau tidak ingin semua itu satu per satu dikuasai Malaysia, waktunya kita bergerak.

Pertama, Menteri Luar Negeri, Menteri Pertahanan, Menteri Dalam Negeri, serta Panglima TNI perlu menyusun konsepsi bersama, berjuang sekaligus memenangi proses penyelesaian sepuluh tempat bermasalah itu.

Kedua, Mendagri bekerja sama dengan Panglima TNI dan Kepala Staf TNI Angkatan Darat sebaiknya mendayagunakan bupati, camat, dan prajurit TNI untuk menjaga sepuluh tempat bermasalah itu. Yang juga penting, tingkatkan kesejahteraan agar orientasi masyarakat ke Serawak dan Sabah berkurang.

Ketiga, institusi terkait di TNI, seperti BAIS, Spam Kasad, Sintel Mabes TNI, dan Topografi, perlu membuka arsip perbatasan untuk mewaspadai persoalan kedaulatan sekaligus membuka mata para pejabat.

SOETOYO NK
Sekretaris Umum Persatuan Purnawirawan TNI Angkatan Darat/PPAD

Zaman Kleptolitikum

Oleh ACHMAD M AKUNG

Jika kita berkenan menengok masa lalu sejarah peradaban umat manusia, kita pasti akan bersua dengan zaman peradaban batu.

Manusia pada zaman itu konon masih bernama manusia purba dengan peradabannya masih terbelakang. Hari ini, di zaman modern yang ditopang kemajuan iptek, kita biasa mengaku sebagai *Homo sapiens*: spesies terbaik yang dianugerahi akal budi, sebuah peranti yang membuat manusia mampu meng-"ada", mengemban amanat peradaban di muka bumi.

Namun, apabila kita berkenan jujur berkontemplasi, dalam konteks keindonesiaan, peradaban modern yang kita bisik-bangun itu ternyata tak serta-merta membawa kebahagiaan. Kehalusan akal budi dan budaya yang adiluhung itu belum mampu mengantarkan kita pada kehidupan yang sejahtera.

Hari ini kita mungkin tengah resah dan gundah akibat kegaduhan dan karut-marut di hampir semua lini kehidupan. Negeri yang kaya raya ini kini menjelma jadi rumah besar tempat bersemainya benih kerakusan.

"Tajuk Rencana" *Kompas* edisi 15 Oktober 2011 dengan bernas meminjam Mancur Olson dalam *Power and Prosperity* (2000), mengabstraksikan para bandit yang menjarah-rayah negeri ini. Dari praksis kekuasaan, korupsi menular laiknya wabah yang menjangkiti peradaban negeri kita. Setiap ceruk kehidupan nyaris tiada yang kebal dari wabah ini.

Peradaban yang membatu

Perlahan tapi pasti kita tengah memasuki sebuah zaman yang penulis metaforakan sebagai "zaman kleptolitikum". Kleptolitikum adalah sebuah zaman dengan peradaban yang sesungguhnya tidak beradab akibat kleptomania yang menjangkiti kuasa politik dan hukum di negeri ini.

Secara kasatmata, peradaban di zaman kleptolitikum tampak sangat glamor, mewah, dan modern. Namun, sesungguhnya ia tidaklah jauh lebih baik daripada peradaban zaman batu dahulu. Keserakahan, kerakusan, dan ketamakan telah membutakan mata hati dan membatukan nurani sehingga membuat kita alpa bicara soal moralitas dan etika.

Kleptomania adalah gangguan kejiwaan. Berakar dari diksi Yunani, *kleptein*, yang biasa dimaknai 'mencuri', serta *mania* yang bermakna 'kegemaran'. Penyakit jiwa ini membuat penderitanya tak bisa menahan diri untuk tidak mencuri.

Kleptomania di zaman kleptolitikum selalu merasakan ketegangan subyektif sebelum mencuri dan merasakan kelegaan atau kenikmatan setelah menggondol jarahannya. Celakanya, dorongan ini persisten sehingga selalu mencari jalan, strategi, dan cara apa saja agar dorongan tamak mencuri bisa terpuaskan.

Tidak seperti kleptomania asli yang suka mencuri benda yang remeh-temeh dan tidak berharga, kleptomania di zaman kleptolitikum di negeri ini mencuri sesuatu yang sangat berharga. Kleptomania di zaman kleptolitikum mencuri dari kantong harta negara justru dengan mengatasnamakan daulat rakyat.

Daulat rakyat sesungguhnya titah tertinggi bagi setiap negeri demokrasi. Sayangnya, atas nama demokrasi, para politisi justru acap kali membajak daulat rakyat. Mereka menyaru jadi wakil rakyat justru untuk jadi calo anggaran, memainkan kartel dan oligarki politik.

Huruf "n" pada kata dewan (*house of representative*), yang semestinya bermakna nurani, ditanggalkan sehingga mereka berlaku seperti "dewa". Dalam mitologi Yunani, dewa adalah makhluk yang lahir seperti manusia, tetapi memiliki kemahakuasaan untuk mengatur kehidupan manusia. Nyaris tanpa kontrol, kecuali sekadar basa-basi kecil di BK (Badan Kehormatan).

Dominansi partai politik yang sangat masif dan eksesif berarak menduduki pemerintahan, mengintrusi beberapa institusi negara, kementerian, termasuk kursi kepala daerah.

Kompas (17/10/11) kembali menuliskan kekhawatiran terjerembabnya Indonesia ke arah negara partitokrasi. Tatanan politiknya mengatasnamakan demokrasi, tetapi kebijakan yang diambil kadang sarat dengan kesepakatan ilegal, tak bermoral, serta favoritisme untuk kejayaan parpol. Petuah bijak JF Kennedy untuk menanggalkan loyalitas terhadap partai ketika loyalitas terhadap negara dimulai, tinggal jargon yang sunyi.

Situasi ini lebih kurang senada dengan pandangan Harold Lasswell dalam *Psychopathology and Politics* (1930), yang dikutip Jost dan Sidanius (2004), bahwa para pemimpin politik acap kali mengerjakan agenda terselubung, konflik kepentingan pribadi di atas simbol dan obyek publik, serta merasionalisasikan kepentingan pribadinya atas nama kepentingan rakyat. Senada pula dengan pandangan Thomas Hobbes, *The Leviathan* (1651), bahwa kehidupan para politisi cenderung kotor, kejam, dan pintas.

Kleptomania di ranah hukum juga tak kalah parah. Hukum yang seharusnya memandu perjalanan bangsa agar tetap berkeadilan, nyatanya ditegakkan setengah hati oleh aparat yang semestinya mengagungkannya. Polisi, jaksa, hakim, birokrat, hingga para petugas pajak yang semestinya menjadikan hukum sebagai panglima justru mengangkangi-nya untuk kepentingan hedonisme yang pintas.

Menyaru sebagai aparat yang berlindung di balik jubah hukum, mereka justru jadi mafia yang menjadikan hukum sebagai justifikasi untuk mencuri. Mencuri tuntutan, mencuri pasal, mencuri putusan, dan mencuri keadilan untuk nafsu serakah yang tamak.

Hukum jadi impoten

Hanya di zaman kleptolitikum kita bisa saksikan harta negara yang semestinya digunakan dengan bijak—karena didapatkan dari air mata, darah, dan perasan keringat segenap rakyat—justru dijadikan bancakan oleh para penguasa. Kadang bahkan dilakukan dengan benderang, menjungkirbalikkan logika hukum.

Motonya sederhana: "Dari rakyat, dikorupsi oleh dan untuk partai politik". Lokusnya bisa di setiap jengkal republik ini. Modusnya juga beragam, mulai dari perombakan kabinet yang sekadar "dagang sapi" koalisi, pengangkatan wakil menteri yang menambunkan birokrasi, privatisasi, *mark up* anggaran, favoritisme, uang persahabatan, komisi, hingga "kotak durian". Kodenya pun bisa beragam, mulai dari kopi, apel malang, hingga apel Washington. Celakanya, kleptomania kelas kakap ini seakan terlalu sakti bagi hukum kita yang mulai rabun senja. Hukum kita hanya kuat, keras, tajam, dan kejam kepada rakyat kecil, tetapi lunak, empuk, dan enak terhadap para "penggede". Terlebih ketika nuansa politik terasa kental mengintervensi, hukum jadi impoten.

Pula cerita KPK, palang pintu terakhir yang semestinya diperkuat menjadi pedang yang tajam membabat dan menyiangi gulma korupsi, justru dianggap sebagai teroris bagi politisi korup. KPK pun hendak dirobohkan atau setidaknya dikerdilkan menjadi kemoceng yang membelai lembut para koruptor sehingga lantas sesekali bersin kegelian.

Sungguh, zaman kleptolitikum ini terasa seperti "zaman edan" dalam futurologi Jayabaya. Zaman yang membuat orang lupa diri hingga mengimani jikalau tidak ikut edan maka tidak akan kebagian. Sungguh, dibutuhkan kebersihan jiwa, *eling lan waspodho*, untuk menghadang arus besar zaman kleptolitikum agar nurani kita tak turut membatu.

ACHMAD M AKUNG
Dosen Fakultas Psikologi Universitas Diponegoro

REDAKSI YTH

Surat untuk Redaksi Yth hendaknya dilengkapi fotokopi KTP/SIM/paspor yang masih berlaku, berikut nomor telepon yang dapat dihubungi. Kompas tidak mengembalikan surat-surat yang diterima.
e-mail: opini@kompas.com dan/atau opini@kompas.co.id

Tentang Jalur Keramat di Jalan Tol Cipularang

Di beberapa media cetak diberitakan ihwal sering terjadinya kecelakaan lalu lintas di sepanjang Jalan Tol Cipularang, terutama di sekitar Kilometer 90. Berdasarkan pengamatan saya selaku ahli geofisika ketika menempuh Cipularang, tak ada hal misterius di tempat terjadinya beberapa kecelakaan yang sering diberitakan itu.

Yang saya amati, lapisan batuan sebagai dasar yang mendukung jalan tak stabil karena batuannya masih mengalami proses pemadatan. Di sepanjang jalan tol itu dimungkinkan adanya patahan-patahan antitetik dari patahan besar Lembang, yang arahnya kira-kira timur-timur laut dan barat-barat daya. Kemudian, kemiringan jalan tak mengikuti pola letak yang umum. Pada jalur balap mobil, misalnya, kemiringan jalan disesuaikan dengan arah belokan. Yang kelihatan pada jalur tol itu, terutama saat melewati jalur sebelum dan sesudah Kilometer 90 dari arah Jakarta menuju Bandung, umumnya letak jalan miring ke kanan meski jalan itu lurus ataupun membelok ke arah kiri. Kondisi begini berbahaya bagi pengendara mobil berkecepatan agak tinggi sebab mudah terbanting ke kanan.

Perlu perbaikan jalan sesuai dengan ketentuan umum: jalan supaya dibuat datar; untuk jalan yang berkelok ke kiri, badan jalan bagian kanan agar ditinggikan sehingga tak miring ke kanan; jalan yang belokannya tak tajam dan berjarak pendek dibuat lurus dan rata. Yang lainnya wajar saja. Hanya diperlukan beberapa tanda lalu lintas yang jelas sebelum memasuki jalur yang akan ditempuh.

R BUDIHARTO
Ahli Geofisika, Jalan Turi III Nomor 7, Kebayoran Baru, Jakarta Selatan

Pelanggan XL Terganggu SMS

Saya pelanggan pascabayar kartu telepon seluler XL dengan dua nomor pilihan. Saya sudah lama berlangganan dan sering mendapatkan SMS yang tak berguna dan sangat mengganggu. Belakangan ini bahkan ada telepon masuk ke nomor saya dari sejumlah perusahaan yang menawarkan produk dan minta bertemu saya.

Yang mengherankan, penelepon itu bisa mengetahui nama lengkap serta alamat saya. Padahal, seharusnya data-data itu hanya operator XL yang mengetahui. Mengapa bisa sampai ke pihak lain yang tak berhak?

EDDY MARTIN JAYA
Jalan Kebon Jeruk IV/10, Taman Sari, Jakarta Barat

Denda Kartu Kredit Cara Bukopin

Saya nasabah kartu kredit Visa Bukopin. Beberapa bulan lalu, tanpa meminta, saya diberi kartu kredit Mastercard Bukopin dengan limit gabungan.

Pada September lalu, saya membayar pemakaian kartu kredit Bukopin sesuai dengan tagihan dengan harapan tidak dikenai bunga dan denda. Satu minggu kemudian saya ditelepon oleh Bukopin bahwa pembayaran kartu kredit saya salah kartu: seharusnya kartu kredit Mastercard Bukopin, tetapi salah ke Visa Bukopin.

Untuk menyelesaikan masalah ini, saya harus datang di Bukopin Cabang Jalan Jenderal Sudirman, Solo. Bergegas saya segera ke cabang Bukopin. Total lima kali saya bolak-balik ke cabang Bukopin karena sistem sering tak berfungsi dan petugas pengaduan kartu kredit sering tidak berada di tempat.

Setelah bolak-balik saya mengira permasalahan saya sudah selesai. Namun, hasil bolak-balik itu, di tagihan berikut saya dikenai berbagai macam denda kartu kredit dengan total Rp 626.171. Ini terpaksa harus saya lunasi untuk menghindari denda lebih besar lagi.

Beginikah cara Bukopin menggelembungkan pundi-pundinya?

NUGROHO KESDIK
Jalan Parkit 1 Nomor 20, Banjarsari, Kota Surakarta, Jawa Tengah

Program dengan Jumlah Kursi Terbatas

Terkait dengan surat Bapak Suparno di *Kompas* (29/9), "Promosi Tiket Sriwijaya Air", dengan ini perlu kami luruskan bahwa program tersebut bernama Buy 1 Get 2, bukan Buy 1 Get 1 Free.

Program Buy 1 Get 2 adalah hasil kerja sama Sriwijaya Air dengan Bank BNI yang diluncurkan secara khusus untuk pemegang kartu kredit Bank BNI. Dalam setiap penerbangan, program ini menyediakan jumlah kursi terbatas. Ada perbedaan alokasi jumlah kursi, baik saat *low season* maupun saat *peak season*. Apabila status ketersediaan reservasi tiket disebutkan *closed*, itu berarti kursi untuk program Buy 1 Get 2 memang sudah penuh.

Sehubungan dengan ini, kami menyarankan kepada pelanggan melakukan reservasi jauh-jauh hari sebelum tanggal keberangkatan. Tentang harga yang ditawarkan, memang itu sangat bergantung pada *season* setiap penerbangan.

Program ini adalah pilihan bijak pelanggan untuk memanfaatkan semaksimal mungkin penawaran kami apabila ada kesempatan.

AGUS SOEDJONO
Manajer Senior Komunikasi dan Layanan Perusahaan PT Sriwijaya Air

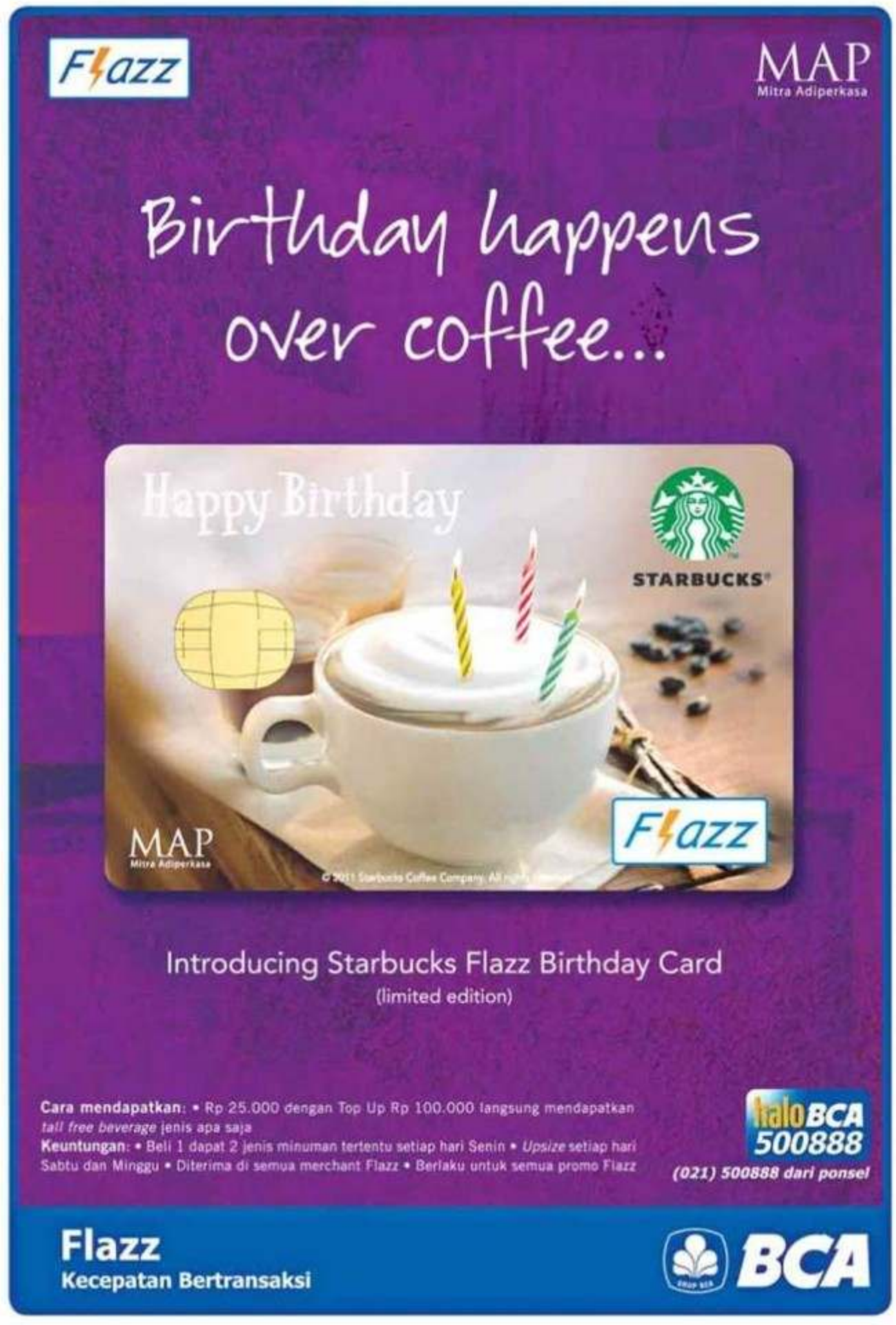

INTERNASIONAL

KILAS LUAR NEGERI

Tentara Sudan Serang Sudan Selatan, 18 Tewas

Angkatan Bersenjata Sudan Selatan, Jumat (11/11), mengatakan, salah satu pangkalan militernya di dekat perbatasan telah diserang pasukan Sudan pada hari Kamis. Serangan tersebut menyebabkan 18 orang tewas dan 73 orang terluka. Menurut juru bicara Tentara Pembebasan Rakyat Sudan (SPLA, angkatan bersenjata Sudan Selatan) Philip Aguer, serangan oleh pasukan Angkatan Bersenjata Sudan (SAF) dan para tentara bayaran terjadi Kamis pukul 09.00. Pertempuran berlangsung tujuh jam dengan korban tewas di pihak Sudan Selatan sebanyak 5 orang dan 26 orang terluka, sementara di pihak penyerang, 13 orang tewas dan 47 terluka. Sudan Selatan adalah negara pecahan Sudan yang memisahkan diri setelah referendum Januari lalu dan memproklamasikan kemerdekaan pada 9 Juli. Sejak saat itu hubungan kedua negara bertetangga ini makin memburuk. (AFP/DHF)

Penerbangan dari dan ke Bali Dijadwal Ulang

Menjelang kedatangan kepala negara untuk menghadiri Konferensi Tingkat Tinggi ASEAN di Nusa Dua, Bali, perusahaan penerbangan internasional dan domestik menyusun ulang jadwal kedatangan dan keberangkatan pesawat melalui Bandara Internasional Ngurah Rai. Pengaturan jadwal penerbangan komersial ini untuk menghindari penundaan perjalanan. PT Angkasa Pura I juga tidak memperkenankan pesawat sewaan menginap pada 10-20 November 2011. Adapun para kepala negara akan tiba di Bali pada tanggal 15-17 November. General Manager PT Angkasa Pura I Bandara Internasional Ngurah Rai Purwanto menjelaskan, Jumat (11/11), tidak ada pengurangan penerbangan komersial. Semua perusahaan penerbangan tengah menyesuaikan jadwal karena ada penerbangan VVIP. Penyeberangan ke Bali dari Pelabuhan Ketapang, Banyuwangi, Jawa Timur, juga diperketat. Penyeberang dari Pelabuhan Ketapang harus membawa kartu tanda penduduk sebagai syarat untuk menyeberang. Selain itu, penyeberang juga harus melewati pemeriksaan tas dan kendaraan. (AYS/NIT)

Oposisi Suriah Minta Perlindungan Internasional

Kelompok oposisi Suriah meminta "perlindungan internasional untuk warga sipil" di pusat kota Homs. Kota itu dikepung pasukan yang setia kepada Presiden Bashar al-Assad dan menjadi lokasi bentrokan tentara pemerintah dan tentara yang memberontak. Dewan Nasional Suriah mendeklarasikan Homs sebagai "wilayah bencana kemanusiaan" dan mendesak Perserikatan Bangsa-Bangsa, Organisasi Kerja Sama Islam (OKI), dan Liga Arab "menghentikan pembantaian yang dilakukan oleh rezim yang berkuasa". Dalam pernyataan yang diterima AFP di Nicosia, Siprus, Jumat (11/11), Dewan Nasional Suriah meminta komunitas internasional mengirim "peninjau dari dunia Arab dan internasional dengan segera ke Homs untuk mengawasi situasi di lapangan dan mencegah rezim yang berkuasa melakukan pembantaian brutal." Dewan yang merupakan gabungan kelompok-kelompok oposisi utama Suriah itu juga meminta evakuasi warga sipil dari "wilayah yang terancam serangan dan penghancuran". PBB memperkirakan, lebih dari 3.000 orang tewas di seluruh Suriah dalam upaya militer membubarkan unjuk rasa. (AFP/WAS)

AP PHOTO/STR

Pemimpin tertinggi Iran, Ayatollah Ali Khamenei, melantik seorang pejabat militer Iran dalam upacara di Teheran, Iran, Kamis (10/11). Ali Khamenei memperingatkan Israel dan Amerika Serikat bahwa Iran akan membalas dengan setimpal jika kedua negara itu memilih aksi militer menanggapi laporan Badan Tenaga Atom Internasional (IAEA) soal program nuklir Iran yang kontroversial.

KEBIJAKAN LUAR NEGERI

AS, Kubu Islamis, dan Iran

Pernyataan Menteri Pertahanan Amerika Serikat Leon Panetta, Jumat (11/11), bahwa AS memilih sanksi ekonomi ketimbang serangan militer kepada Iran tak hanya membuyarkan spekulasi tentang kemungkinan serangan terhadap Iran, tetapi juga menguak perbedaan prioritas agenda Pemerintah AS dan Israel.

Hal itu terjadi lantaran perbedaan kepentingan AS dan Israel di kawasan itu akhir-akhir ini. Prioritas agenda Israel adalah fokus untuk menggagalkan ambisi Iran memiliki senjata nuklir. Adapun AS kini lebih mengutamakan mempertahankan kepentingannya, atau kalau bisa meningkatkan pengaruh di dunia Arab pascarevolusi.

Karena itu, kebijakan atau manuver politik AS kini lebih diarahkan pada upaya menggandeng pemain-pemain baru di negara Arab yang baru berhasil menumbangkan rezim lama melalui revolusi rakyat, seperti di Tunisia, Mesir, dan Libya. AS juga sibuk mengamankan peralihan kekuasaan di negara Arab yang dilanda revolusi rakyat, seperti Suriah dan Yaman.

Dengan kata lain, fokus kebijakan AS di Timur Tengah adalah bagaimana negara-negara Arab yang dilanda revolusi rakyat itu tidak menjelma menjadi Iran kedua atau jatuh ke pangkuan Tanzim Al Qaeda dan Islam ekstrem.

AS menyadari, jika ada agenda lain, seperti aksi militer terhadap Iran, bisa mengganggu atau bahkan menggagalkan proyeknya di dunia Arab saat ini.

Itulah yang bisa dipahami dari bagian lain pernyataan Panetta bahwa serangan militer memberi dampak serius untuk kawasan dan kekuatan AS di Timur Tengah.

Dalam konteks itu, Pemerintah AS mengirim delegasi tingkat tinggi ke Israel pekan depan yang dipimpin Deputi Menteri Keuangan AS Urusan Intelijen Finansial dan Terorisme David S Cohen. Kunjungan Cohen ke Israel itu semakin jelas menunjukkan, AS fokus menjatuhkan sanksi berat yang bisa melumpuhkan Iran, bukan opsi militer.

Hasil pemilu Tunisia, akhir Oktober lalu yang dimenangkan partai Islamis Ennahdah, makin membuat AS waspada jika mau melakukan spekulasi baru, seperti operasi militer ke Iran.

Pemilu parlemen di Mesir, 28 November, yang diprediksi dimenangi Partai Keadilan dan Kebebasan, sayap politik Ikhwanul Muslimin, menambah kehati-hatian AS. Spekulasi besar apa pun bentuknya bisa kontraproduktif jika tak mendapat simpati kubu Islamis yang mulai berkuasa di sejumlah negara Arab.

Maka, bisa dipahami mengapa Kementerian Luar Negeri AS kini getol mendekati kubu Islamis di dunia Arab. Menlu AS Hillary Clinton, Rabu (9/11), menegaskan, AS siap bekerja sama dengan kubu Islamis di Tunisia dan negara Arab lain.

Pemerintah AS menyadari peralihan menuju demokrasi di dunia Arab harus melibatkan kubu Islamis moderat. Dalam waktu yang sama, AS meyakini kubu Islamis moderat bisa menjadi penyangga pengaruh Tanzim Al Qaeda dan Iran.

Wakil Deputi Menlu AS Urusan Timur Tengah Tamara Wittes kepada harian *Al Hayat* mengungkapkan, pemerintahan Presiden Barack Obama kini melakukan kontak intensif dengan Ikhwanul Muslimin di Mesir. AS telah melakukan kontak dengan anggota parlemen dari Ikhwanul Muslimin sejak tahun 2007, dan semakin intensif sejak revolusi Mesir.

Menurut Wittes, AS dan semua kekuatan politik di Tunisia dan Mesir, termasuk Ikhwanul Muslimin, sesungguhnya memiliki banyak titik temu, seperti pentingnya stabilitas, perdamaian, kawasan bebas nuklir, dan pencegahan radikalisme.

Wittes berharap partai-partai Islamis di Arab bisa mengikuti jejak Partai Keadilan dan Pembangunan (AKP) di Turki dalam membangun demokrasi di negara masing-masing.

(MUSTHAFA ABD RAHMAN)

Sanksi terhadap Iran Tak Berguna

AS Peringatkan Risiko Serangan Militer

BEIJING, JUMAT — China menyatakan, segala bentuk tekanan dan sanksi terhadap Iran tidak akan membantu menyelesaikan masalah mendasar seputar program nuklir Iran. Secara tersirat, China keberatan dengan rencana penerapan sanksi ekonomi baru terhadap Iran oleh pihak Barat.

Pernyataan China itu disampaikan juru bicara Kementerian Luar Negeri China, Hong Lei, dalam jumpa pers rutin di Beijing, Jumat (11/11). "Saya ingin menegaskan kembali bahwa dialog dan kerja sama adalah saluran paling efektif untuk menyelesaikan masalah nuklir Iran. Tekanan dan sanksi-sanksi tak akan membantu menyelesaikan secara mendasar permasalahan ini," tutur Hong.

AS dan negara-negara Barat lainnya dikabarkan sedang menyiapkan rangkaian sanksi baru yang lebih berat, terutama dari sisi ekonomi dan politik, terhadap Iran setelah mendengar paparan laporan penyelidikan terbaru Badan Tenaga Atom Internasional (IAEA) terhadap program nuklir Iran. Mereka ingin sanksi dijatuhkan oleh Dewan Keamanan PBB.

Namun, Rusia dan China—yang memiliki hak veto di DK PBB—menentang rencana itu dan menegaskan, sanksi-sanksi baru tak akan ada gunanya.

> **Hubungan dagang antara China dan Iran selama ini berjalan normal, transparan, dan tak berkaitan dengan proliferasi nuklir.**
>
> Hong Lei

Hubungan ekonomi

China dan Rusia masih memiliki hubungan baik dengan Iran, baik di bidang politik maupun ekonomi, meski kedua negara itu masuk dalam P5+1, yakni enam negara kekuatan utama dunia yang berunding dengan Iran untuk memastikan program nuklir negara itu bukan bertujuan membuat senjata. Empat negara lainnya adalah AS, Inggris, Perancis, dan Jerman.

Iran menjadi pemasok minyak mentah terbesar ketiga untuk China, dan telah mengirim tak kurang dari 20,3 juta ton minyak ke China sepanjang tahun ini hingga September. Jumlah itu meningkat sekitar 30 persen dibandingkan periode yang sama tahun lalu.

Apabila sanksi ekonomi DK PBB yang lebih luas terhadap Iran jadi dijatuhkan, seluruh negara di dunia, termasuk China dan Rusia, wajib mematuhi resolusi tersebut. Ini berarti hubungan bisnis antara China dan Iran bisa terganggu, termasuk pasokan minyak yang sangat dibutuhkan untuk menggerakkan ekonomi China.

Padahal, kata Hong Lei, hubungan dagang antara China dan Iran selama ini berjalan normal, transparan, dan tak berkaitan dengan proliferasi nuklir sehingga tak perlu menjadi korban sanksi dunia internasional.

"Perjanjian dagang ini menguntungkan rakyat kedua negara. Hubungan itu tak membahayakan negara-negara lain atau masyarakat internasional, dan tak melanggar resolusi DK PBB, apalagi sampai mengubah pendirian China soal proliferasi (senjata) nuklir," kata Hong.

Isu nuklir Iran kembali mencuat pekan ini setelah IAEA mengeluarkan laporan yang berisi beberapa indikasi program nuklir Iran mengarah pada pembuatan bom nuklir dan rudal balistik berhulu ledak nuklir.

Laporan ini memicu polemik soal kemungkinan serangan militer terhadap instalasi nuklir Iran. Akhir pekan lalu, Presiden Israel Shimon Peres mengatakan, serangan militer terhadap Iran makin mendekati kenyataan.

Meski demikian, rencana Israel ini ditentang banyak pihak. Rusia dan Perancis terang-terangan menentang aksi militer, sementara Jerman mengingatkan, gagasan serangan militer ke Iran hanya akan memperkuat Pemerintah Iran.

Dampak tak terduga

Terakhir, Menteri Pertahanan AS Leon Panetta pun memperingatkan risiko besar jika aksi militer dilancarkan. Menurut Panetta, serangan militer tak menjamin akan benar-benar menghentikan program nuklir Iran, melainkan hanya memundurkan progres program tersebut ke titik tiga tahun ke belakang.

Selain itu, serangan militer ini juga bisa menimbulkan berbagai dampak yang tak diperhitungkan sebelumnya. "Dampaknya bisa sangat serius terhadap kawasan (Timur Tengah), termasuk terhadap pasukan AS di kawasan itu," papar Panetta, Kamis.

Walau demikian, Panetta tetap tak menghapus kemungkinan serangan militer sebagai opsi terakhir saat semua jalan sudah buntu. "Harapan saya, kita tidak akan mencapai titik itu, dan Iran akan memutuskan menjadi bagian dari keluarga internasional," tutur mantan Direktur CIA ini.

Menurut juru bicara Kementerian Luar Negeri AS Mark Toner, AS sedang mempertimbangkan menerapkan sanksi ekonomi yang lebih kuat kepada Iran.

(AP/REUTERS/AFP/DHF)

Pelukan Damai Demonstran Kolombia

AP PHOTO/WILLIAM FERNANDO MARTINEZ

Seorang mahasiswa memeluk polisi anti-huru-hara dalam demonstrasi mahasiswa menentang rencana pemerintah mereformasi pendidikan tinggi di Bogota, Kolombia, Kamis (10/11). Ribuan mahasiswa tetap berunjuk rasa meski pemerintah berniat membatalkan reformasi itu.

KTT APEC

Presiden Bertolak ke Honolulu

JAKARTA, KOMPAS — Presiden Susilo Bambang Yudhoyono, Sabtu (12/11) ini, akan bertolak dari Palembang, Sumatera Selatan, menuju Honolulu, Amerika Serikat. Di negara itu, Presiden melakukan kunjungan kerja selama dua hari untuk mengikuti Konferensi Tingkat Tinggi Kerja Sama Ekonomi Asia Pasifik (APEC) yang ke-19.

KTT APEC kali ini berada di bawah keketuaan Amerika Serikat, berlangsung pada 12-13 November. KTT mengangkat tema "21 Economies for the 21st Century". KTT kali ini memiliki tiga prioritas, yakni memperkuat integrasi ekonomi regional dan memperluas perdagangan; mempromosikan pertumbuhan yang ramah lingkungan; serta kerja sama dan konvergensi aturan lanjutan.

Pembahasan di tingkat pemimpin negara juga mencakup isu-isu pertumbuhan dan lapangan kerja, reformasi aturan, daya saing, serta efisiensi energi dan ketahanan energi.

"Bagi Indonesia, KTT APEC di Honolulu ini menjadi penting untuk memastikan kemajuan dalam implementasi Bogor Goals. Indonesia akan mendorong disepakatinya panduan laporan kemajuan Bogor Goals guna memastikan ada kemajuan yang terukur bagi pencapaian Bogor Goals pada tahun 2020," kata Staf Khusus Presiden Bidang Hubungan Internasional Teuku Faizasyah, Jumat.

Bogor Goals merupakan kesepakatan KTT APEC 1994 di Bogor tentang perdagangan dan investasi bebas 2010 bagi negara maju serta perdagangan dan investasi bebas bagi negara berkembang tahun 2020.

Bilateral

Selain mengikuti APEC, Presiden Yudhoyono juga dijadwalkan bertemu dengan Perdana Menteri Jepang Yoshihiko Noda, Perdana Menteri Kanada Stephen Harper, Perdana Menteri Singapura Lee Hsien Loong, serta sejumlah pengusaha Asia Pasifik di bawah koordinasi APEC Business Advisory Council.

Presiden Yudhoyono juga dijadwalkan mengikuti pertemuan sarapan pagi dengan para pengusaha AS dan Indonesia. Pertemuan ini merupakan kesempatan bagi Indonesia untuk mendorong para pelaku bisnis dari kedua negara meningkatkan kerja samanya. Di samping itu, Presiden direncanakan melakukan pertemuan bilateral dengan Presiden Rusia Dmitry Medvedev.

Sepulang dari kunjungan kerja di Honolulu, Presiden kembali ke Tanah Air dan langsung menuju Nusa Dua, Bali, untuk mengikuti rangkaian KTT ASEAN, KTT ASEAN+3, dan KTT Asia Timur pada 16-19 November mendatang. (WHY)

PEMILU AS

Bakal Kandidat Lupa Sesaat Ketika Debat

Ops! Gubernur Texas dan bakal kandidat presiden AS 2012 Rick Perry lupa sesaat. Itu hal yang normal dalam sebuah percakapan, tetapi bisa besar artinya kalau itu terjadi dalam sebuah debat untuk para bakal kandidat Partai Republik yang disiarkan televisi.

Dalam debat hari Rabu (9/11) di Negara Bagian Michigan, Perry berjuang mengingat salah satu bagian penting dari program kerja ekonominya. Dia hanya bisa menyebut dua dari tiga departemen pemerintah yang bertekad dihapusnya kalau dia terpilih sebagai presiden.

"Ada tiga badan pemerintah yang akan hilang kalau saya berkuasa, yakni perdagangan, pendidikan, dan, eh, apa yang ketiga ya...?" kata Perry, di tengah dorongan dari tujuh saingan dan tawa pelan para hadirin.

"Yang ketiga, saya tidak bisa, maaf, saya tidak bisa ingat. *Ops*," katanya. Dia lupa nama departemen ketiga yang akan dia hapus, yaitu Departemen Energi. Selama 53 detik dia mencoba mengingatnya, tetapi tetap gagal.

JITET

"Lupa sesaat" pada saat debat televisi itu dikhawatirkan akan berdampak besar bagi Perry menuju Gedung Putih. Karena itu, pada hari Kamis atau sehari setelahnya dia berkeliling dari satu *talk show* ke *talk show* lain di TV. Dia berupaya memperbaiki citra agar para pendukungnya tidak berpaling ke salah satu dari beberapa bakal calon presiden dari Partai Republik. Dia berjuang agar suara tidak berpaling, misalnya ke Mitt Romney yang lebih moderat.

Pada hari Kamis, sehari setelah insiden itu, Perry menyatakan akan melanjutkan kampanye dan beralih ke suasana humor untuk mencoba menjawab keraguan mengenai kemampuannya.

Perry muncul di acara komedi CBS, "Late Night with David Letterman". Di sana dia membacakan Daftar Sepuluh Hal, yang kali ini berisi 10 alasan Perry untuk "lupa sesaat" dalam debat.

Gubernur konservatif itu juga tampil di acara "Today Show" dari NBC dan "Good Morning America" dari ABC untuk upaya yang sama.

Ahli strategi veteran Partai Republik, Ed Rollins, mengatakan, insiden "lupa sesaat" itu bisa berakibat buruk, tetapi tidak fatal. Kubu Perry mencoba menempatkan "lupa sesaat" itu pada konteks. Dia, misalnya, menunjuk kesalahan lain yang pernah muncul ketika Barack Obama menyebut jumlah negara bagian di AS ada 57 negara bagian, bukan 50 negara bagian. Dia juga memberi contoh kekhilafan ketika Gerald Ford mencoba memakan tamale, penganan Meksiko, tanpa membuka bungkusnya.

"Kampanye ini adalah mengenai gagasan-gagasan. Ini bukan mengenai siapa yang paling pandai berdebat atau apakah ada yang berbuat kesalahan atau tidak. Kita semua akan berbuat kesalahan," kata Perry yang yakin bahwa orang Amerika pemaaf. Kubunya berharap Perry bisa bertahan dengan konsentrasi pada keberhasilannya menciptakan lapangan kerja di Texas. (AFP/REUTERS/AP/DI)

AP PHOTO/PIER PAOLO CITO

Giulio Tremonti, Menteri Keuangan Italia, menunggui pemungutan suara parlemen soal reformasi ekonomi yang dituntut Uni Eropa, yang membuka jalan bagi Perdana Menteri Silvio Berlusconi untuk mundur dalam beberapa hari ke depan di Roma, Italia, Jumat (11/11). Kemungkinan pemerintah transisional yang dipimpin ekonom terkemuka Mario Monti menenangkan pasar. Imbal hasil surat berharga Italia berjangka 10 tahun turun lagi 0,21 persen poin ke posisi 6,59 persen. Pasar saham pun kembali bergairah, indeks bursa saham Milan naik 1,7 persen dalam perdagangan pagi ke posisi 15.477.

Giliran Berlusconi Pergi

Mario Monti Dijagokan sebagai Pengganti PM Italia

ROMA, JUMAT — Senat Italia, Jumat (11/11), meloloskan rancangan undang-undang reformasi ekonomi. Sebanyak 156 suara mendukung dan hanya 12 senator yang menolak RUU itu. Pemungutan suara yang dilanjutkan di tingkat parlemen berlangsung Sabtu (12/11) ini. Jika disetujui, Perdana Menteri Silvio Berlusconi langsung diganti.

Berlusconi sudah tidak dipercayai pasar dan juga sudah tidak dipercayai warga Italia. Dia tidak dipercayai akan serius karena perilakunya dianggap tidak senonoh sebagai pemimpin akibat santer terlibat skandal seks.

Utang Italia, berdasarkan data terbaru, sudah mencapai 1,9 triliun triliun euro. Utang ini sudah jauh di atas 60 persen dari produk domestik bruto, batas aman utang. Karena itu, para investor global berhamburan dari Italia.

Hal ini terlihat dari beban suku bunga untuk obligasi terbitan Italia sekitar tujuh persen. Ini adalah tingkat bunga yang tidak lazim untuk negara maju.

Atas dasar itu, kelompok G-20 dalam pertemuan di Cannes, Perancis, pekan lalu ramai-ramai menekan Berlusconi. Dia kemudian berjanji akan segera mundur jika parlemen Italia berhasil meloloskan RUU reformasi.

Penyehatan perekonomian amat penting untuk menghindari gejolak besar pada perekonomian euro secara keseluruhan. Penyehatan ini hanya bisa dijalankan oleh pemimpin yang dianggap layak.

Andalkan ekonom

Setelah lolos di tingkat senat, RUU reformasi ekonomi Italia diduga juga akan lolos dalam pemungutan suara di majelis rendah. Seiring dengan janji Berlusconi bahwa dia akan segera mundur jika paket program ekonomi lolos, tampaknya segera direalisasikan sebelum hari Senin (14/11).

Karena itu, daftar nama sementara bermunculan soal siapa gerangan yang akan menggantikan Berlusconi. Mario Monti adalah salah satu yang paling menonjol. Monti pernah bekerja di Komisi Uni Eropa dengan bidang khusus soal pasar internal, jasa-jasa keuangan, kepabeanan, dan perpajakan. Jika disetujui, tak lama kemudian Presiden Italia Giorgio Napolitano akan segera melantiknya sebagai PM baru.

Monti didukung para elite politik Italia. Perlawanan hanya muncul dari kubu Berlusconi, yang meminta pemilu pada Februari 2012. Pergantian Berlusconi dianggap urgen karena pasar tidak percaya bahwa Berlusconi taat pada janji.

Klaus Regling, Ketua Fasilitas Stabilitas Keuangan Eropa (EFSF), mengatakan terlalu besar taruhan jika Italia gagal secara ekonomi.

EFSF didirikan khusus untuk memberikan dana talangan kepada negara-negara zona euro yang terlilit utang. Tuntutan kepada Italia, yang juga bagian dari zona euro, adalah agar serius melakukan reformasi. "Negara butuh sebuah pemerintahan yang berfungsi," kara Reglig.

Atas perkembangan terbaru itu, indeks harga saham Italia meningkat lebih dari 3 persen pada hari Jumat. Suku bunga obligasi Italia juga menurun ke level 6,659 persen setelah sempat melampaui angka tujuh persen.

Perkembangan dari Italia ini melengkapi perkembangan positif yang sudah dicapai Yunani, yang sebelumnya sudah memilih Lucas Papademos untuk menggantikan George Papandreou sebagai PM.

Namun, gambaran positif ini tidak diyakini penuh oleh pasar, walau hal itu tetap pertanda baik mengingat selama setahun terakhir pasar Italia selalu didera krisis kepercayaan.

Shannon Briggs, Wakil Presiden Morgan Stanley Smith Barney, perusahaan global asal AS yang bergerak di bidang pengelolaan kekayaan, menyambut figur-figur pemimpin baru itu. Namun, dia mengatakan, semoga saja hal itu terus menjadi kenyataan. (AP/AFP/REUTERS/MON)

Buruan saatnya ganti gadget lelet mu
DENGAN HAPE & MODEM KEREN DARI SMARTFREN
smartfren
live smart
I HATE SLOW!
Hape XSTREAM EVDO
Rp299 RIBU
GRATIS! 12GB | 12BULAN
Hape Smartfren ZIP
Rp149 RIBU
SMARTFREN REV.B AC2791
SMARTFREN REV.B EC306-2
Rp699 RIBU
FREE! INTERNET UNLIMITED 30HARI up to 14.7 Mbps*
* Hanya tersedia di Jabodetabek
Smartfren AC682
Rp199 RIBU
FREE! INTERNET UNLIMITED 30 HARI TANPA KUOTA! Persediaan Terbatas!
USB MODEM EVDO REV. A
Rp275 RIBU
Smartfren Mini QWERTY Q9+
Rp399 RIBU
Hape Browzer CD981Z
Rp399 RIBU
Hape CSL Blueberry i8100
Tersedia di Outlet CSL Terdekat di Kota Jabodetabek
Rp499 RIBU
Hape CSL Blueberry @8600
Tersedia di Outlet CSL Terdekat di Kota Jabodetabek
Rp499 RIBU
Hape CSL Blueberry @8700
Tersedia di Outlet CSL Terdekat di Kota Jabodetabek
Rp499 RIBU
Hape CROSS CG58A
Tersedia di Outlet Hape Terdekat di Kota Anda
Rp599 RIBU
Samsung W139
Tersedia di outlet Samsung
Rp950 RIBU
GRATIS! Paket BIS SOCIAL 90 Hari
BlackBerry Curve 8330
tersedia di Wii Shop-Jakarta, Garuda Teknik-Surabaya, InveStore, tokoPda.com, Celebritz, Fastech-Semarang, Visitel-Yogya.
Rp1.75jt
GRATIS! Paket BIS HEMAT 30 Hari
BlackBerry Curve 9330
Rp2.1jt
GRATIS! Paket BIS HEMAT 30 Hari
BlackBerry Tour 9630
SMARTFREN SATU KARTU UNTUK SEMUA
GRATIS NELPON lokal dan interlokal sepanjang hari*
GRATIS FACEBOOK DAN TWITTERAN*
LAYANAN MOBILE BROADBAND TERBAIK KECEPATAN HINGGA 14,7 Mbps
MASA AKTIF 1 TAHUN
TARIF MURAH PER DETIK ke operator lain
*Syarat dan ketentuan berlaku
Dapatkan di
• SMARTFREN GADGET FAIR 2011
• Malang, Atrium hall Malang Town Square (Matos), 12 - 20November
• Purwokerto, Mall Moro, 17 November - 1 Desember
• SMARTFREN CHAMPION ZONE
Jabodetabek : Mal Ambassador, ITC Kuningan, Mangga Dua Mall, ITC Mangga Dua, ITC Fatmawati, ITC BSD, ITC Cempaka Mas, ITC Roxy Mas, ITC Permata Hijau, ITC Depok, serta Handphone Center di Bandung, Malang, Surabaya, dan Makassar.
• 74 GALERI SMARTFREN DI KOTA ANDA
Syarat dan ketentuan berlaku.
Customer Care : 888 dari kartu Smartfren Anda, atau 08811223344 / 02150100000 dari nomor operator lain.
www.smartfren.com
facebook.com/smartfren twitter.com/smartfrenworld

AFP/KENT NISHIMURA

Menteri Luar Negeri Amerika Serikat Hillary Clinton menyampaikan pidato dalam jamuan makan malam bagi para menteri negara anggota APEC di Doris Duke Estate Shangri-La, Honolulu, Hawaii, Jumat (10/11). AS menjadi tuan rumah pertemuan KTT APEC, forum Kerja Sama Ekonomi Asia Pasifik, yang diikuti 21 kepala pemerintahan anggota APEC.

Asia, Harapan bagi Dunia

Negara Asia Masih Berpeluang

HONOLULU, JUMAT — Para pemimpin perusahaan di kelompok Kerja Sama Ekonomi Asia Pasifik (APEC) akan mendesak para pemimpin dunia untuk mendorong pertumbuhan dan memperlancar perdagangan. Beberapa negara di kawasan Asia memiliki potensi menjadi penggerak.

Para pebisnis dalam forum (APEC) di Honolulu, Jumat (11/11), mengatakan, lingkungan ekonomi yang bergejolak dan tidak pasti membuat investasi di sektor swasta menjadi tak menentu. Keadaan seperti ini juga dapat menimbulkan sentimen yang memicu proteksionisme, sebuah langkah yang fatal jika terjadi pada saat perekonomian global sedang lesu.

Pada surat kepada Presiden Amerika Serikat Barack Obama yang tiba di Honolulu, Jumat petang, para CEO itu menyerukan agar pemerintahan bekerja sama dengan pebisnis untuk menstimulasi pertumbuhan. Mereka juga berseru soal penciptaan lapangan kerja dalam jangka pendek. Dengan kekhawatiran Eropa tergelincir dalam resesi dan pertumbuhan ekonomi AS yang tetap rendah, kawasan Asia menjadi tempat terbaik untuk mengandalkan pertumbuhan dunia.

Dalam rancangan komunike, para pejabat senior APEC mencapai konsensus. Isinya adalah semua negara perlu meningkatkan daya tahan terhadap pengaruh negatif krisis Eropa. Namun, tidak ada pertanda bahwa dalam pertemuan tingkat tinggi APEC akan dihasilkan langkah nyata untuk membantu zona euro.

Para pemimpin APEC yang akan bertemu pada akhir pekan ini juga diharapkan membahas tentang kurs mata uang China, yuan, yang dianggap berada di bawah nilai wajarnya. Isu ini sudah menjadi pokok perseteruan berkepanjangan antara AS dan China.

Kemitraan "terbatas"

Sebagai tuan rumah pertemuan APEC kali ini, AS kembali memperlihatkan sikap "egoisme". Di balik pertemuan APEC, AS kini memiliki agenda tersendiri yang disebut Trans-Pacific Partnership (TPP). Upaya AS soal TPP lebih fokus pada urusan bisnis. TPP Mereka menargetkan dapat menandatangani sebuah kesepakatan pada pertengahan tahun 2012.

AS terkesan tidak sabar dengan proses liberalisasi dagang dan ekonomi lewat APEC. AS menciptakan sebuah kelompok di balik kelompok. Sembilan negara, yakni AS, Australia, Selandia Baru, Vietnam, Malaysia, Singapura, Brunei, Cile, dan Peru, diharapkan bisa mencapai sebuah kesepakatan ekonomi lewat TPP. Jepang diharapkan juga segera bergabung.

AS dikritik karena bertindak seolah memecah belah APEC. Namun, Menteri Keuangan AS Timothy Geithner menyerukan agar APEC melakukan apa pun yang dapat dilakukan untuk meningkatkan pertumbuhan.

Geithner juga menyerukan agar China melepas kendali atas sistem kurs yuan. Geithner kembali menyerang China soal ini.

Namun, Geithner meminta Asia melakukan peran sebagai penggerak ekonomi global. China, Korea Selatan, dan beberapa negara di Asia menguasai cadangan devisa sebesar 4 triliun dollar AS. Cadangan devisa ini dapat menjadi kekuatan finansial untuk meningkatkan belanja pemerintah.

China telah menyatakan akan melakukan langkah untuk meningkatkan pertumbuhan ekonominya, yang bisa dimanfaatkan dunia. Namun, China tetap menolak liberalisasi kurs yuan.

(AP/AFP/REUTERS/JOE)

KILASAN KAWAT SEDUNIA

Kuala Lumpur

Jumat, 11 November, menandai hari ke-11 di bulan ke-11 pada tahun 2011. Dari China sampai ke Amerika Serikat, orang berlomba-lomba membuat hal yang meninggalkan kenangan mendalam. Sekitar 1.000 pasang warga etnis China di Kuala Lumpur mengikrarkan janji suci di tanggal yang dianggap romantis itu. "Angka itu berirama dengan satu suami, satu istri, dan satu jiwa dalam budaya China, dan menandakan pernikahan yang bertahan selamanya," ujar Pua Kim Giok (25), seorang perawat yang menikah dengan kekasihnya, Lee Chin Siong (27). Bersama sekitar 450 pasangan lain, mereka menikah di Kuil Thean Hou yang populer di Kuala Lumpur. Di Stasiun Shanghai, kereta khusus bernomor "1111" dilepas tepat pada pukul 11.11 dari lintasan nomor 11. Di Atlantic City, Amerika Serikat, hotel dan kasino Trump Taj Mahal berencana menarik undian setiap 11 menit dengan hadiah total 1.111 dollar AS. Di Las Vegas, petugas catatan sipil Clark County, Diana Alba, memperkirakan, pasangan yang menikah akan melewati jumlah pasangan pada 8 Agustus 2008 (08/08/08) dan menyamai keramaian pada 10 Oktober 2010 (10/10/10). Namun, menurut Alba, pasangan yang menikah tak akan melebihi jumlah pernikahan pada 7 Juli 2007, tanggal yang menjejerkan tiga buah angka tujuh. "Itu seperti leluhur dari semua tanggal," kata Alba.

Fort Wood

HANDINING

Museum militer di Missouri yang menerima pintu sel penjara mantan Presiden Irak Saddam Hussein sebagai koleksi mereka menolak untuk memamerkan toilet yang dipakai tokoh yang menyebabkan dua perang besar di Teluk Persia itu. Museum Polisi Militer Amerika Serikat di Fort Wood mengatakan akan memamerkan pintu sel yang terbuat dari baja seberat 227 kilogram dari Victory Base Complex, tempat Saddam pernah ditahan. Selain itu, mereka juga memamerkan sejumlah dokumen terkait penahanan Saddam. Namun, seperti diberitakan ABC News, mereka menolak tawaran untuk memamerkan toilet dari sel yang sama. "Tak ada alasan khusus di balik putusan itu. Kami hanya memamerkan benda yang kami terima," kata Tiffany Wood, wakil Humas Fort Wood. (REUTERS/UPI/WAS)

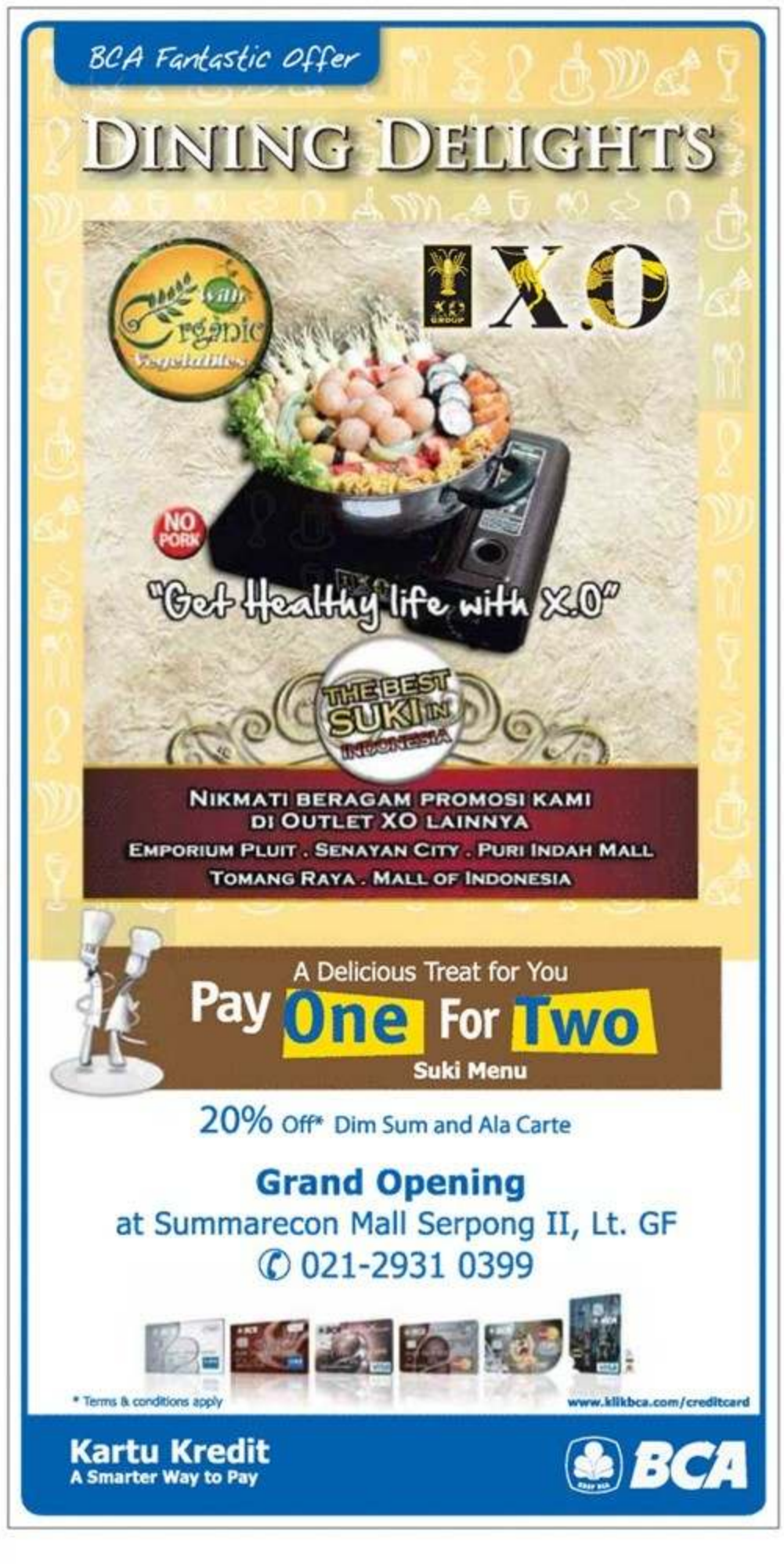

PENDIDIKAN & KEBUDAYAAN

LANGKAN

Konser Tahunan PSM Unpar

Paduan Suara Mahasiswa Universitas Katolik Parahyangan (PSM Unpar), yang hampir berusia 40 tahun, menggelar konser tahunan dengan konduktor Avip Priatna. Konser pertama diselenggarakan di Gedung Serba Guna (GSG) Unpar, Jalan Ciumbuleuit Nomor 94, Bandung, Jawa Barat, Jumat (11/11) malam, dan konser kedua diselenggarakan di Erasmus Huis, Jalan Rasuna Said, Kuningan, Jakarta, Sabtu (12/11) malam. Dalam konser bertajuk "Reflection" itu, akan dipersembahkan "Indonesian Mass" dan "Motet" karya Ivan Yohan; "Les Chansons des Roses" (Lagu-lagu dari Bunga Mawar, karya Morten Lauridsen); "Leonardo Dreams of His Flying Machine", "Lux Aurumque" (karya Eric Whitacre), karya-karya Ega O Azaraya, Ryan Cayabyab, John August Pamintuan, dan lain-lain. Banyak prestasi sudah diraih PSM Unpar, di antaranya Kompetisi Paduan Suara Internasional (Netherlands International Koor Festival) tahun 1995; Concorso Polifonico Internazionale "Guido d'Arezzo" 1997, Linz 2000 Choir Olympics Austria, dan The 8th International Chamber Choir Competition at Marktoberdorf Germany 2003. Boleh dikata, PSM Unpar telah membuktikan diri sebagai salah satu paduan suara terbaik di dunia. (TON)

Anambas Jadi Pusat Pertumbuhan Baru

Pulau terdepan di sejumlah wilayah di Indonesia umumnya merupakan daerah terpencil dan tertinggal. Namun, Kepulauan Anambas di Provinsi Kepulauan Riau justru berprospek menjadi pusat pertumbuhan baru. "Kabupaten hasil pemekaran Kepulauan Natuna, tiga tahun lalu, itu dapat tumbuh bukan hanya dari sektor industri migas, melainkan juga dari sektor lain, seperti pertanian, perikanan, wisata bahari, dan ekonomi kreatif," kata Deputi Bidang Pengkajian Kebijakan BPPT (Badan Pengkajian dan Penerapan Teknologi), Tatang A Taufik, terkait diskusi "Membangun Daya Saing Beranda Utara Indonesia, Kepulauan Anambas" di Jakarta, Jumat (11/11). Dalam perencanaan pembangunan di Kabupaten Anambas, BPPT membantu menyusun masterplan pembangunan ekonomi jangka panjang. Program kerja sama pembangunan sistem informasi daerah selama 5 tahun ini dimulai 2011. (YUN)

Museum Soekarno Diresmikan di Bali

Museum Proklamator RI Soekarno resmi dibuka pada Kamis (10/11) di Desa Sanding, Tampaksiring, Kabupaten Gianyar, Bali. "Museum ini sudah lama kami dambakan untuk memunculkan kembali ajaran-ajaran Bung Karno," kata Ketua Dewan Pembina The Soekarno Center dan juga putri kandung Bung Karno, Sukmawati Soekarnoputri. Museum dengan dua lantai itu dibangun di atas lahan seluas 1.000 meter persegi. Di dalamnya terdapat sekitar 150 foto Bung Karno, yang sebanyak 70 persen di antaranya belum pernah dipublikasikan. Selain foto, museum itu juga memamerkan sekitar 42 benda bersejarah, seperti replika tongkat komando milik Bung Karno. Selain itu, ditampilkan pula beberapa dokumen tulisan tangan Bung Karno. (DEN)

Berburu Benda Pos Unik

KOMPAS/IWAN SETIYAWAN

Susi, filatelis asal Bogor, Jawa Barat, membeli sejumlah prangko edisi SEA Games XXVI/2011 dan kartu pos unik edisi khusus bertanda 11-11-2011 yang diluncurkan di Museum Perangko, Taman Mini Indonesia Indah, Jakarta, Jumat (11/11). Benda-benda pos unik yang diproduksi terbatas dan khusus untuk memperingati suatu peristiwa itu, kini banyak diburu untuk koleksi ataupun investasi.

Konser Sa'Unine String Orchestra

KOMPAS/IWAN SETIYAWAN

Sa'Unine String Orchestra menggelar konser bertajuk "Buaian Sepanjang Masa" di Gedung Kesenian Jakarta, Jumat (11/11). Konser menampilkan beragam repertoar musik daerah di Nusantara, dengan menghadirkan bintang tamu, di antaranya, grup band Andra and The Backbanoe.

Pemerintah Tetapkan Gaji Guru Swasta

Harus di Atas Upah Minimum Provinsi

JAKARTA, KOMPAS — Pemerintah akan menetapkan standar gaji minimum bagi guru honorer yang bertugas di sekolah swasta. Hal ini tercantum dalam rancangan peraturan pemerintah tentang tenaga honorer yang kini sudah berada di Sekretariat Negara.

"Jika peraturan pemerintah itu disahkan, pemerintah daerah tidak dapat menolak kebijakan pemerintah pusat itu dengan alasan otonomi daerah," kata Kepala Badan Pengembangan Sumber Daya Manusia Pendidikan dan Penjaminan Mutu Pendidik Kementerian Pendidikan dan Kebudayaan (BPSDMP dan PMP Kemdikbud) Syawal Gultom, Jumat (11/11), di Jakarta. "Peraturan pemerintah ini mewajibkan pemerintah daerah untuk membuat peraturan daerah sehingga harus diikuti semua sekolah," ujarnya.

Kepala Pengembangan Profesi Pendidik BPSDMP dan PMP Unifah Rosyidi menambahkan, kendala pemerintah pusat untuk meningkatkan kesejahteraan bagi guru honorer dan guru swasta adalah adanya otonomi daerah. Dengan otonomi daerah itu, pemerintah pusat tidak mempunyai kewenangan.

"Kemdikbud bisa dengan mudah membuat peraturan, tetapi persoalan guru, misalnya kewenangan mengangkat guru, masih dipegang daerah," ujarnya.

Ketua Umum Pengurus Besar Persatuan Guru Republik Indonesia (PGRI) Sulistyo mengingatkan bahwa sebelum peraturan pemerintah tersebut disahkan, rancangan peraturan pemerintah itu sebaiknya ditinjau ulang. Ini disebabkan isi peraturan pemerintah disinyalir akan berlaku untuk tenaga honorer dan guru honorer di sekolah negeri serta tidak secara spesifik membahas guru honorer di sekolah swasta. Selain itu, tenaga honorer tata usaha di sekolah belum diatur.

Menurut Sulistyo, tidak semua guru dapat diangkat menjadi pegawai negeri sipil (PNS). Meskipun tidak berstatus PNS, pemerintah tetap harus melindungi guru honorer, terutama yang di sekolah swasta. Salah satu caranya, dengan memberikan gaji minimum yang harus dipatuhi penyelenggara pendidikan, dengan subsidi pemerintah.

Standardisasi gaji ini, menurut Syawal, akan menjadi syarat wajib pendirian sekolah swasta. Yayasan atau sekolah swasta harus memberikan gaji di atas upah minimum provinsi (UMP). Dengan adanya aturan ini, sekolah tidak dapat lagi asal-asalan memberikan gaji kepada guru. (LUK)

FESTIVAL FILM

Dijalin Kerja Sama Industri Film Regional

JAKARTA, KOMPAS — Indonesia menjadi tuan rumah ASEAN Film Festival 2011 yang akan diselenggarakan pada 16-17 November di Bali. Dengan tema "ASEAN: The Global Film Connection", kegiatan ini akan diisi pemutaran 10 film pilihan dari negara-negara ASEAN, seminar film, dan kegiatan lainnya.

Penyelenggaraan ASEAN Film Festival (AFF) ini merupakan gagasan Pemerintah Indonesia yang tahun ini menjadi ketua ASEAN 2011. Dalam acara jumpa pers dengan wartawan, Kamis (10/11), Menteri Pariwisata dan Ekonomi Kreatif Mari Elka Pangestu mengatakan, AFF memberi ruang kepada film ASEAN untuk berkontribusi sebagai pilar penopang masyarakat sosial-budaya dan pembangunan masyarakat ekonomi ASEAN.

"AFF punya nilai strategis untuk memupuk dan mengembangkan jaringan industri kreatif. Ini penting untuk membangun kebersamaan antar-negara-negara angggota ASEAN yang tengah berupaya memacu pengembangan industri kreatif. Saat ini, industri kreatif didominasi oleh negara-negara seperti Amerika Serikat, India, Jepang, dan China," kata Mari.

Ia berharap Indonesia dapat meningkatkan kerja sama ASEAN di bidang perfilman.

Menurut Lalu Roisamri dari AFF Sekretariat Jakarta, AFF penting sebagai sarana promosi kebudayaan suatu negara. Lewat film ini, negara-negara di ASEAN punya kesempatan untuk "menjual" lokasi *shooting* kepada para produser film internasional.

Beberapa negara ASEAN sudah lama menjadi lokasi *shooting* beberapa film *box office* dunia, seperti Thailand dan Vietnam. Adapun Indonesia beberapa kali dijadikan lokasi *shooting* film asing. (IND)

TAYLOR'S UNIVERSITY MALAYSIA OPEN DAY
Sunday, 13 November 2011 (11:00 – 18:00)
LE MERIDIEN Hotel Jakarta

TAYLOR'S UNIVERSITY
Wisdom • Integrity • Excellence

At Taylor's, all our programmes - from foundation, pre-university, diploma to university levels - are offered in partnership with leading universities across the globe. These include institutions from the UK, the US, Canada, Australia and France which are best known for their innovative teaching methods and industry-relevant programmes in respective fields. What you get is an education with a global perspective, complete with an internationally-recognised degree, so you can take your dream wherever you set your heart on.

Telp: 021 – 70 538 529 | Email: admissions@taylors.edu.my | www.taylors.edu.my

CLOSING DOWN
@JAKARTA DESIGN CENTER
EXTEND - 21 NOV 2011
LOBBY AREA 9AM - 7PM

BIG NEWS - The largest Oriental Furniture Store in Jakarta, have to close down due to sharp increase in production cost and wood scare in-nature
Fefco Fans! Now is the last chance to own these elegance pieces at below factory prices.
Hurry! While Stock Lasts!

Discount Up to 70%

1 Set Only IDR81,520,000 IDR178,423,500
Start From IDR3,500,000
Start From IDR75,000,000
IDR11,800,000 IDR30,894,500
Only 2 pcs IDR2,500,000 IDR8,320,000
IDR30,999,999 IDR70,100,000
Only 1 pcs IDR30,800,000 UP: IDR78,669,500
From IDR4,600,000
Start From IDR50,000
IDR10,995,600 UP: IDR35,984,800
Start From IDR13,000,000
IDR6,850,600 IDR22,680,000
BELOW CHINA FACTORY PRICE

PT. FEFCO KLASIK MEBEL
Jakarta Design Center, Jl. Gatot Subroto Kav. 53, Lantai 4- SR 03, Slipi - Jakarta 10260 Tel. 5495118

HURRY! THE OPPORTUNITY NOT TO MISS!

DJARUM
Apresiasi Budaya
sejak 1992

MEMPERSEMBAHKAN

Kabaret Keroncong

Ratna Listy • Lukman Sardi • Wawan Teamlo • Nala Amrytha
Ary Kirana • EKI Dance Company • Ikatan Abang None Jakarta

17 NOVEMBER 2011
PUKUL 16.00 DAN 20.00
GEDUNG KESENIAN JAKARTA

SUTRADARA DAN PENATA TARI RUSDY RUKMARATA PENATA MUSIK ONI KRISNERWINTO PENATA ARTISTIK OLEG SANCHABAKTIAR PENATA KOREO SUGENG YEAH
PRODUSER IWET RAMADHAN & MAUDY KOESNAEDI

INFO TIKET 021-8333-1234 | 021-80-28-0000

EKA TJIPTA Foundation

DJARUM foundation
Bakti Pada Negeri

LINGKUNGAN & KESEHATAN

PENGUKUHAN PROFESOR

Bencana Air Tanah Mengancam

JAKARTA, KOMPAS — Pengambilan air tanah secara berlebihan serta pencemaran air oleh limbah domestik dan industri yang tidak terkendali mengakibatkan ancaman bencana air tanah. Bencana ini antara lain berupa peningkatan polutan air tanah, terjadi amblesan tanah, dan bencana kekeringan.

Demikian dikemukakan peneliti utama Pusat Penelitian Geoteknologi Lembaga Ilmu Pengetahuan Indonesia (LIPI), Robert M Delinom, dalam orasi pengukuhannya sebagai profesor riset pada hari Jumat (11/11) di Jakarta.

"Dari hasil penelitian air tanah dangkal di cekungan Bandung (Jawa Barat) dan cekungan Jakarta terdeteksi kandungan nitrat yang sangat tinggi di berbagai tempat," kata Delinom.

Kandungan nitrat bersifat racun yang mengganggu proses pencernaan manusia. Apabila dikonsumsi bayi, hal itu dapat mengakibatkan sindroma bayi biru akibat terganggunya sistem peredaran darah hingga berpotensi menyebabkan kematian.

Delinom mengatakan, saat ini sebesar 41 persen penduduk Jakarta dan 56 persen penduduk Bandung masih menggunakan air tanah. Eksploitasi air tanah yang berlebihan juga disebabkan terbatasnya kemampuan perusahaan daerah yang mengelola air minum (PDAM) memasok air bersih untuk kebutuhan masyarakat.

Pemenuhan air bersih dari PDAM untuk industri di Bandung dan Jakarta hanya berkisar 1 persen. Delinom mengutip data pada tahun 2003, yang menyebutkan, pemenuhan air PDAM untuk industri hanya 3,5 juta meter kubik per tahun atau sekitar 1 persen dari kebutuhan industri. Karena minimnya pasokan air dari PDAM, akhirnya industri kebanyakan menggunakan air tanah dalam, yakni mengambil air tanah dari kedalaman lebih dari 200 meter.

"Padahal, pengambilan air tanah dalam yang berlebihan sangat berbahaya karena bisa menimbulkan amblesan tanah," kata Delinom.

Tiga profesor riset

Selain Delinom, dua peneliti lain juga dikukuhkan sebagai profesor riset, yang dipimpin Ketua Majelis Pengukuhan Profesor Riset Lukman Hakim (Kepala LIPI). Keduanya adalah Edi Prasetyo Utomo dari Pusat Penelitian Geoteknologi LIPI dan Dwi Eny Djoko Setyono dari Pusat Penelitian Oseanografi LIPI.

Orasi Delinom berjudul "Strategi Pengelolaan Air Tanah di Daerah Perkotaan", sedangkan orasi Edi Prasetyo berjudul "Geofisika Tahanan Jenis: Pendalaman, Pengembangan, dan Penerapan pada Bidang Geologi Teknik dan Eksplorasi Sumber Daya Kebumian". Adapun orasi Dwi Eny Djoko Setyono berjudul "Biologi dan Inovasi Teknologi Budi Daya Abalon Tropis untuk Meningkatkan Produksi Perikanan di Indonesia". (NAW)

Kebun Sawit di Kalimantan

KOMPAS/ICHWAN SUSANTO

Areal perkebunan kelapa sawit, dipotret dari udara, tampak mengubah hutan hujan tropis Kalimantan, Kamis (10/11), dalam perjalanan menuju Pangkalan Bun, Kotawaringin Barat, Kalimantan Tengah. Pengembangan kebun kelapa sawit yang tak terkendali kian menekan kehidupan berbagai fauna di hutan Kalimantan.

PEMBANGUNAN BERKELANJUTAN

Asia Pasifik Perlu Satukan Kekuatan

YOGYAKARTA, KOMPAS — Negara-negara Asia Pasifik perlu memperkuat jaringan untuk lebih menegaskan kekuatan kawasan ini di dunia internasional. Kawasan Asia Pasifik adalah kawasan dengan jumlah penduduk lebih dari separuh penduduk dunia dan memiliki sumber daya alam yang besar.

Dalam mengimplementasikan konsumsi-produksi berkelanjutan, negara-negara peserta Asia Pacific Roundtable for Sustainable Consumption and Production (APRSCP) ke-10 sepakat untuk memasukkan teknologi asli masyarakat lokal (*indigenous technologi*) serta gaya hidup masyarakat lokal.

"Sebab mereka sudah memiliki teknologi dan gaya hidup yang berkelanjutan. Mereka tidak membuang-buang secara percuma. Gaya hidup yang berlebihan itu kita pelajari dari negara lain," ujar Presiden APRSCP yang baru, VR Sena Peiris, dari Sri Lanka, Jumat (11/11), di Yogyakarta. Pertemuan APRSCP ke-10 berlangsung 9-11 November 2011, dihadiri lebih dari 400 peserta dan menghasilkan Deklarasi Yogyakarta.

Apa yang dikemukakan Peiris merupakan salah satu butir dalam deklarasi tersebut. Selain itu, menurut Peiris, Asia Pasifik belum menggunakan potensinya secara optimal untuk berkembang menjadi negara sejahtera. Implementasi dari SCP merupakan hal fundamental untuk mencapai kesejahteraan yang berkelanjutan.

"Untuk mengembangkan potensi tersebut, pendidikan tidak cukup lagi. Yang dibutuhkan sekarang adalah pencerahan. Orang yang tercerahkan akan bertindak pro-aktif mengubah gaya hidupnya," ujar Peiris.

Kepala Bidang Standardisasi Kompetensi Lingkungan Hidup Noer Adi Wardoyo mengatakan, setelah sembilan tahun kerangka kerja SCP berjalan, "Kami di sini merefleksikan pembelajaran selama 20 tahun sejak KTT Bumi Rio de Janeiro sudah sampai di mana. Ada tiga hal, yaitu sosialisasi, implementasi, dan pemahaman dampak manfaat," ujar Adi.

Menurut dia, di tataran sosialisasi sudah tampak ada peningkatan. "Sosialisasi sudah tersebar dan pemahaman sudah cukup, tetapi di bidang implementasi masih setengah-setengah," tutur Adi.

Dia menjelaskan, yang ingin diketahui adalah siapa yang mendapatkan dampak dan manfaatnya. Kalau yang mendapat manfaatnya hanya pelaku produksi dan pelaku konsumsi, itu baik saja, tetapi tidak bisa menggerakkan sistem secara keseluruhan. "Kita ingin tahu apa sebenarnya yang dirasakan masyarakat tentang keberlanjutan konsumsi-produksi," kata Adi. (ISW)

25 Persen Puskesmas Tanpa Dokter

Penyebaran Dokter Tak Merata

JAKARTA, KOMPAS — Lebih dari 2.250 puskesmas di Indonesia tak memiliki dokter. Tak adanya lagi kewajiban dokter bertugas di puskesmas, rendahnya minat dokter bertugas di daerah-daerah tertentu, dan ketidakpedulian pemerintah daerah membuat hak kesehatan warga terancam.

"Lebih 25 persen puskesmas yang ada tak memiliki dokter," ujar Direktur Bina Upaya Kesehatan Dasar, Kementerian Kesehatan Bambang Sardjono di Jakarta, Jumat (11/11).

Hingga 2010, terdapat 9.005 puskesmas. Rasio puskesmas per 100.000 penduduk 3,61. Rasio tertinggi di Papua Barat 13,94 dan terendah di Banten 2,04.

Jumlah dokter umum di puskesmas pada tahun 2010 mencapai 14.934 orang. Dibandingkan dengan jumlah puskesmas sebanyak 9.005, berarti persebaran dokter memang tidak merata. "Ada puskesmas yang punya enam dokter, sedangkan yang lain tak punya satu pun dokter," kata Bambang.

Menurut Bambang, Kementerian Kesehatan siap membantu pemda memenuhi kekurangan dokter. Akan tetapi, banyak kepala daerah kurang peduli terhadap persoalan kesehatan sehingga tak melaporkan kekurangan dokter di daerahnya.

Beberapa pemda juga menawarkan insentif relatif kecil kepada dokter yang mau bertugas di daerahnya. Akibatnya, meski dibuka lowongan, tidak ada dokter yang berminat bertugas di sana.

Fungsi bergeser

Secara terpisah, Wakil Ketua Umum Ikatan Dokter Indonesia Zaenal Abidin mengingatkan, tugas pokok puskesmas adalah menjaga masyarakat tetap sehat melalui promosi kesehatan dan pencegahan penyakit. Fungsi utama puskesmas bukan mengobati pasien.

Berubahnya fungsi puskesmas membuat jumlah pasien rumah sakit terus membeludak. Meningkatnya jumlah masyarakat yang sakit turut mendorong banyak puskesmas meningkatkan statusnya menjadi puskesmas perawatan.

Dalam lima tahun terakhir, puskesmas perawatan naik 16,94 persen, sedangkan puskesmas non-perawatan hanya bertambah 10,28 persen.

"Jika fungsi utama puskesmas dikembalikan, tidak perlu semua puskesmas memiliki dokter," ujarnya. Pelayanan kesehatan tidak harus dilakukan dokter, tetapi dapat dilakukan tenaga kesehatan lain, seperti tenaga kesehatan masyarakat.

Menurut Zaenal, jika pemerintah memaksa mengisi semua puskesmas dengan dokter, butuh biaya sangat besar. Jika dokter diwajibkan lagi bertugas di puskesmas, ia juga berhak mendapat tunjangan yang sesuai. "Masyarakat berhak sehat, tetapi dokter juga berhak sejahtera," katanya.

Untuk mengatasi kesenjangan dokter, Zaenal mengusulkan daerah berpenduduk sedikit dan terpencar, cukup ditempatkan satu dokter yang mengelola beberapa puskesmas. Namun, dokter diberi sarana agar bisa berkeliling puskesmas secara rutin. (MZW)

ILMU PENGETAHUAN & TEKNOLOGI

KILAS IPTEK

Serat dan Bijian Kurangi Risiko Kanker Usus

Penelitian Imperial College London yang dipublikasikan dalam Jurnal Kesehatan Inggris menunjukkan, konsumsi 10 gram serat per hari, khususnya serat serealia dan biji-bijian utuh, mengurangi 10 persen risiko kanker usus. Namun, penelitian juga membuktikan, serat dari buah-buahan dan sayuran tidak mengurangi risiko kanker usus. "Serat serealia dan biji-bijian utuh juga mengurangi risiko penyakit kardiovaskular dan diabetes," kata peneliti kepada BBC, Jumat (11/11). Mark Flannagan dari Pusat Penelitian Kanker Inggris mengingatkan, makan serat hanya salah satu cara untuk menurunkan risiko terserang penyakit. Langkah ini harus diikuti dengan menjaga berat badan, aktivitas fisik yang cukup, mengurangi alkohol dan daging merah, serta tidak merokok. (BBC/MZW)

Ditemukan, Awan Primordial Pasca-Dentuman Besar

Para astronom untuk pertama kali berhasil menemukan gas awan primordial yang terbentuk beberapa menit setelah Dentuman Besar (*Big Bang*). Dentuman Besar ini jadi titik awal terbentuknya alam semesta. Para peneliti menemukan awan ini setelah menganalisis spektrum cahaya quasar jauh dengan menggunakan spektrometer pada Teleskop Keck di Observatorium WM Keck, Hawaii, Amerika Serikat. Awan gas ini hanya berisi unsur-unsur ringan, seperti hidrogen dan helium. Selama ini, astronom hanya berhasil mendeteksi awan yang sudah tercampur dengan unsur-unsur berat atau logam. "Komposisi awan yang hanya berisi unsur ringan ini membuktikan teori kosmologi modern tentang asal-usul unsur di alam semesta," ujar Michele Fumagali, salah seorang peneliti dari Universitas California Santa Cruz, kepada ScienceDaily, Kamis (10/11). (SCIENCEDAILY/MZW)

BUDAYA

"Polo Bessi" Penanda Keperwiraan

Manusia Bugis, dari sejak lahir hingga menapaki kedewasaan dan menjalani dinamika kehidupan, tak jauh dari besi. Besi merupakan salah satu pelengkap ritual kehidupan Bugis. Besi juga menjadi penanda kekuatan, kejantanan, nilai keperwiraan yang di antaranya terdapat pada polo bessi *(tosan aji).*

KOMPAS/HERU SRI KUMORO

Pameran keris dan senjata tradisional Bugis di Bentara Budaya, Jakarta, Jumat (11/11). Pameran dan bursa keris tersebut berlangsung hingga 13 November.

Oleh JIMMY S HARIANTO

Dan keris—salah satu bentuk *polo bessi* yang juga banyak dimiliki orang Sulawesi—bagi orang Bugis bukanlah senjata tajam belaka.

"Ia juga senjata budaya pendamping jiwa, dia adalah benda seni, dia adalah senjata hati untuk menjadi orang yang lebih baik. Dan tuntunan nilai dalam kehidupan itu dapat ditemukan dalam sebuah *polo bessi*" (tosan aji), pusaka, atau besi mulia," kata Ahmad Ubbe.

"Ada pepatah di Bugis yang melukiskan orang yang tidak fokus dalam hidupnya, seseorang yang tidak tuntas menunaikan tanggung jawabnya, maka ia akan dikatakan: Dasar orang tak berbaja...."

Ubbe, yang tampil di Bentara Budaya Jakarta, Rabu (9/11) malam, pada saat peluncuran bukunya *Senjata Pusaka Bugis* (terbitan Gramedia Pustaka Utama), adalah seorang peneliti utama hukum adat Bugis lulusan Universitas Hasanuddin, Makassar. Ia juga Staf Ahli Menteri Hukum dan Hak Asasi Manusia. Di samping itu, ia gemar meneliti dan menyusuri seluk-beluk *polo bessi,* tak hanya keris Bugis, tetapi juga senjata-senjata tradisional Bugis lainnya, seperti badik, bangkung, pedang, alameng, parang, dan tombak, dari tahun 1990-an.

Dari warisan keluarganya, Ahmad Ubbe juga memiliki kitab-kitab lontar berisi berbagai catatan lama perihal *polo bessi,* bertuliskan huruf-huruf Bugis kuno yang mengungkapkan nilai-nilai keutamaan Bugis. Ubbe dapat membaca huruf-huruf Bugis lama di lontara itu berkat bantuan seorang ahli membaca lontara Bugis yang kini sudah almarhum.

"*Polo bessi* dapat difungsikan sebagai arsip untuk melihat kembali kandungan nilai-nilai tentang kepahlawanan *(arowanengeng)*, kekayaan *(abbarampa-rangeng)*, serta kekuasaan *(arajangeng)* seperti lazimnya dicerminkan pada pola pamor dalam sebilah badik, keris, pedang, parang, atau tombak," ungkap Ubbe, dalam bukunya yang penuh ilustrasi tentang keris Bugis, badik Bugis, dan senjata tradisional Bugis lainnya beserta filosofi pamornya, setebal lebih dari 370 halaman.

Selain menjadi buku pertama berbahasa Indonesia yang mengungkapkan secara relatif lengkap perihal senjata tradisional Bugis, buku Ahmad Ubbe ini juga mengingatkan orang akan adanya kenyataan: bahwa budaya keris tidak hanya terdapat di Jawa, seperti pengertian orang selama ini, tetapi juga di luar Jawa, seperti halnya Bugis.

Buku ini juga mengungkap berbagai corak dan bentuk senjata tradisional Bugis, seperti badik—yang selama ini melekat sebagai senjata yang nyaris dimiliki setiap orang laki-laki Bugis.

"Bukan laki-laki jika tidak berbadik," ungkap Ubbe, dalam bukunya. Norma ini tumbuh dari nilai kebudayaan yang melihat keberanian, kejantanan, dan kepahlawanan sebagai sesuatu yang baik dan layak dihormati.

Dari nilai-nilai budaya yang demikian itu pula kemudian melandasi lahirnya kebiasaan membawa, atau memiliki *polo bessi.*

"Tidak heran jika hingga sekarang pun masih banyak laki-laki Bugis yang menyenangi, memiliki, dan membawa badik atau keris sebagai simbol sosial kultural untuk menjadi lelaki (hero)," ungkap Ubbe, "Dan hingga hari ini, dalam masyarakat Bugis, nilai-nilai kesatriaan dan keberanian masih dipandang sebagai kehormatan dan harga diri yang harus dijunjung tinggi," lanjut Ubbe.

Pameran keris Bugis

Selain peluncuran buku, digelar pula di Bentara Budaya Jakarta, 9-13 November, ini Pameran Keris Bugis yang menyuguhkan lebih dari 200 bilah keris, badik, pedang dan senjata tradisional Bugis lainnya. Pameran dibuka oleh Menteri Pariwisata dan Ekonomi Kreatif Mari Elka Pangestu.

Selain dimeriahkan dengan bursa keris Nusantara (tak hanya keris Bugis) yang diikuti lebih dari 27 pebursa keris dari Jakarta, Yogyakarta, Surakarta, Surabaya, Madura, Bali, dan Lombok, Sabtu siang ini pukul 14.00 digelar pula bedah buku *Senjata Pusaka Bugis* oleh Ahmad Ubbe, Andi M Irvan Zulfikar (penulis buku), serta narasumber yang juga pakar budaya Melayu dari University Malaya, Prof Ramli Raman.

Hari Minggu (13/11), hari terakhir pameran, juga dimeriahkan dengan sebuah diskusi keris oleh Erman Suparno, Ketua Sekretariat Keris Nasional Indonesia (SNKI); dan kolektor keris asal Surabaya yang aktif bergiat di dunia maya, yakni Manshur Hidayat dan Guntur P Setyanto.

"Kebudayaan, tanpa nilai ekonomis, akan susah dilestarikan," ungkap Menteri Pariwisata dan Ekonomi Kreatif Mari Elka Pangestu, ketika membuka pameran ini, Rabu lalu.

Menteri Pariwisata dan Ekonomi Kreatif rupanya terkesan dengan potensi perkerisan, sehingga ia menghabiskan waktu tak kurang dari dua jam, selain untuk melihat pameran, juga keluar masuk ruang bursa keris dan ruang bursa buku-buku kebudayaan, termasuk juga ruang bursa buku-buku keris terbitan Gramedia, seperti Ensiklopedi Keris, serta Tosan Aji.

"Tindak pelestarian ini selayaknya dibarengi dengan dialog untuk menyosialisasikan apa yang tidak diketahui masyarakat mengenai pengetahuan dan filosofi keris," ungkap Mari Elka Pangestu. Apabila sosialisasinya bagus, kata Mari, dengan sendirinya keris akan mendapat apresiasi seperti halnya batik.

Keris, pada tahun 2005, diakui Organisasi Pendidikan, Ilmu Pengetahuan, dan Kebudayaan Perserikatan Bangsa-Bangsa (UNESCO) sebagai salah satu warisan budaya dunia (*Oral and Intangible Heritage of Humanity*) dari Indonesia, seperti halnya Wayang (2003) dan menyusul diakui oleh lembaga yang sama, yaitu batik dan angklung.

Lihat Juga Video "Keris Bugis dan Serumpun di Bentara Budaya" di vod.kompas.com/kerisbugis

Dorong Integrasi Sosial

Kepala UP4B Akui Papua Baru Terintegrasi Teritorial

JAKARTA, KOMPAS — Kepala Unit Percepatan Pembangunan Papua dan Papua Barat Bambang Dharmono menegaskan, UP4B mendorong integrasi sosial di Papua dan mengesampingkan pendekatan keamanan. Warga Papua belum terintegrasi secara sosial dengan bangsa Indonesia sampai saat ini.

"Papua baru terintegrasi secara teritorial, tidak secara sosial. Papua harus setara dengan bagian lain dari Indonesia. Kalau integrasi sosial tidak terjadi, bisa mengancam integrasi teritorial," ungkap Bambang di Jakarta, Jumat (11/11).

Sebelum UP4B terbentuk, kata Bambang, sejak akhir tahun lalu ia sudah menjalin lobi dengan pelbagai kelompok masyarakat Papua, pemuka adat, tokoh agama yang dikenal vokal, dan kubu yang dianggap berseberangan dengan pemerintah pusat. Hubungan juga dibuka dengan berbagai kelompok di luar Indonesia. Perwakilan diplomatik Indonesia juga mendapatkan pemahaman yang sama dengan UP4B sehingga terjalin sinergi dalam membangun integrasi sosial masyarakat Papua dalam masyarakat Indonesia.

Untuk langkah pertama, Bambang menggelar sosialisasi di Papua. Selanjutnya, UP4B mendorong penguatan kapasitas lembaga dan masyarakat di Papua serta memerangi korupsi yang membuat pelbagai program dan inisiatif pemerintah pusat belum mencapai hasil yang diharapkan selama ini.

Bambang, dalam jumpa pers di Kantor Wakil Presiden, Jakarta, juga berjanji akan mendorong pembentukan Komisi Kebenaran dan Rekonsiliasi (KKR) yang bertugas menyelesaikan pelanggaran hak asasi manusia di Papua pada masa silam. Pembentukan komisi itu akan membuat pelaksanaan otonomi khusus menjadi lebih efektif.

Pembentukan KKR diamanatkan dalam Undang-Undang Nomor 21 Tahun 2011 tentang Otonomi Khusus bagi Provinsi Papua. Hal ini menjadi perhatian serius bagi UP4B. Selain itu, menurut Bambang, Presiden Susilo Bambang Yudhoyono menggariskan, otonomi khusus merupakan salah satu dari tiga pilar kebijakan penyelesaian Papua. Dua pilar lainnya adalah Negara Kesatuan Republik Indonesia dan percepatan pembangunan.

Wakil Presiden Boediono menambahkan, UP4B melakukan koordinasi percepatan pembangunan di Papua, mulai dari tahap perencanaan. Dengan demikian, pembangunan di Papua dan Papua Barat yang melibatkan begitu banyak instansi, kementerian, dan pemerintah daerah bisa lebih tepat sasaran dan efektif.

Menurut Wapres, pengertian pendekatan kesejahteraan perlu memasukkan pula pengertian rasa aman dan rasa adil. Karena itu, lingkup kerja UP4B diperluas.

(ONG/NWO/ATO/NTA)

Benih-benih padi hasil persilangan Ito Sumitro (47), petani penyilang tanaman dari Desa Kalensari, Kecamatan Widasari, Kabupaten Indramayu, Jawa Barat, memiliki kualitas baik dengan malai panjang dan jumlah anakan yang rata-rata lebih dari 250 butir.

KOMPAS/RINI KUSTIASIH

Indramayu, Sumbangsih yang Tersisih

(Sambungan dari halaman 1)

Indramayu (silangan benih Ciherang dengan Pandanwangi) dan Pemuda Idaman (Ciherang dengan Kebo) yang menjadi kebanggaan Darmin. Selama lebih dari delapan musim tanam, Darmin setia menyeleksi satu per satu hasil persilangannya. Kemiskinan menguatkan tekadnya untuk mandiri.

"Lamun petani iku pengen asil panenne akeh, olih duite gedhe. Baka bisa dewek kenangapa kudu tuku? (Petani itu inginnya hasil panennya banyak, beroleh uangnya juga besar. Kalau bisa melakukan sendiri, kenapa harus beli)," kata Darmin saat ditemui di rumahnya yang sederhana di Blok Randu, Desa Sekarmulya, Kecamatan Gabuswetan, Sabtu (29/10).

Semangat kemandirian Darmin semakin membuncah ketika bapak empat anak ini diajak mengikuti Sekolah Lapangan Pemuliaan Tanaman Partisipatoris (SLPTP) yang difasilitasi Yayasan Farmers Initiatives for Ecological Livelihoods and Democracy (FIELD) pada 2002. Kegiatan itu bagian dari program Participatory Enhancement of Diversity of Genetic Resources in Asia.

Sekitar 45 petani mengikuti program itu. Mereka belajar menyilangkan padi dan menemukan varietas lokal yang diabaikan sejak munculnya perusahaan benih. Benih-benih lokal, seperti longong, gundhil, rangsel, jalawara, sriputih, dan marong, ditemukan kembali. "Oh, ternyata setiap benih ada kekuatan dan kelemahannya, jadi harus dikawin-kawinkan. Supaya *nemu* turunan yang baik, ya harus diseleksi," kata Darmin mengenang kesadaran awalnya.

Setidaknya ada lima alumnus SLPTP yang hingga kini aktif menyilangkan benih padi. Selain Darmin, empat pemulia lain adalah Warsiyah (54) dan Ito Sumitro (47) dari Desa Kalensari, Kecamatan Widasari; Karsinah (70) dari Desa Segeran Kidul, Kecamatan Juntinyuat; serta Joharipin (36) dari Desa Jengkok, Kecamatan Kertasemaya. Mereka mengorganisasi diri dalam Ikatan Petani Pengendalian Hama Terpadu Indonesia Indramayu. Dalam satu musim tanam, setiap pemulia bisa menghasilkan sampai 400 varietas yang berbeda.

Kiprah para pemulia benih padi ini bahkan direkam dalam buku dan film dokumenter berjudul *Bisa Dewek: Kisah Perjuangan Petani Pemulia Tanaman di Indramayu* (2011). Buku dan film karya etnografi itu disusun oleh sebuah tim akademisi yang dipimpin antropolog Universitas Indonesia (UI), Yunita T Winarto. Kajian antropolog itu amat detail dan menyiratkan pembelaannya yang kuat.

Begitulah, kendati sudah lebih dari delapan tahun petani-petani kecil itu bekerja keras menyilangkan dan menghasilkan benih sendiri, kreativitas petani Indramayu kurang diperhatikan pemerintah. Sekalipun tidak dilarang menanam benih hasil persilangan sendiri, petani pemulia dilarang menyebarluaskan benih mereka. Itu diatur dalam UU No 12/1992 tentang Sistem Budidaya Tanaman serta UU No 29/2000 tentang Perlindungan Varietas Tanaman.

Pendamping SLPTP, yang juga Direktur Eksekutif FIELD, Nugroho Wienarto menaruh simpati mendalam kepada para petani pemulia itu. Ia menyayangkan belum berpihaknya regulasi negeri ini kepada kemandirian petani. "Padahal, dunia mengakui hak petani untuk mengembangkan sumber daya genetika, termasuk menyimpan, menggunakan, sampai mempertukarkan benih temuannya sendiri."

Penyesalan juga diungkapkan Karto, dosen Fakultas Pertanian Universitas Wiralodra, Indramayu, yang selama ini banyak bertukar pikiran dan mendampingi petani pemulia. Akademisi yang juga Ketua Kelompok Tani Ramah Lingkungan di Widasari itu menilai, yang diupayakan petani pemulia adalah bukti dan kemandirian petani sejak benih, pupuk, sampai obat-obat tanaman. "Paradigma Revolusi Hijau dulu telah membuat kearifan lokal petani tergerus. Benih unggul, hibrida, pupuk kimia, pestisida, dan aneka obat semprot kimia, satu per satu mencekoki petani," kata Karto.

Celakanya, pemerintah daerah pun tak berdaya menghadapi regulasi yang membelit petani mereka. Kepala Dinas Pertanian dan Peternakan Indramayu Sugeng Achya mengakui tidak bisa berbuat banyak karena keterbatasan dana untuk membiayai sertifikasi benih petani. "Ada persoalan UU di tingkat pusat yang tak bisa kami abaikan," kata Sugeng.

Di sisi lain, Indonesia sebenarnya sudah meratifikasi perjanjian internasional tentang Sumber Daya Genetika untuk Pangan dan Pertanian Tahun 2001 di kantor Organisasi Pangan dan Pertanian (FAO), Roma, Italia. Perjanjian itu diratifikasi dengan terbitnya UU No 4/2006. Berbeda dengan dua UU sebelumnya, UU No 4/2006 membolehkan petani menyimpan, menggunakan, sampai mempertukarkan benih temuan mereka sendiri.

Namun, UU No 4/2006 itu mandul. Tidak ada peraturan pelaksana yang secara tegas mengatur dibolehkannya petani mempertukarkan benih temuan sendiri.

Begitulah, benih-benih milik pemulia tanaman Indramayu tersebut tersisih, mati sebelum berkembang. Dan, kemandirian petani di negeri agraris ini rupanya sebatas ide, wacana, lipstik di bibir....

Tiga Partai Baru Diberi Kesempatan

(Sambungan dari halaman 1)

parpol baru mendaftar untuk verifikasi badan hukum. Namun, dalam verifikasi faktual di daerah, pada Oktober 2011, hanya empat parpol yang mengikutinya.

Dalam UU Parpol disebutkan, syarat substansial adalah setiap partai harus memiliki kepengurusan di semua provinsi, 75 persen kepengurusan tingkat kabupaten/kota di setiap provinsi, dan 50 persen kepengurusan tingkat kecamatan di kabupaten/kota. Hasil verifikasi parpol itu semula akan diumumkan 21 Oktober lalu. Namun, hal tersebut urung dilakukan karena Kemhuk dan HAM ingin memaksimalkan masa verifikasi, yaitu 45 hari kerja.

Denny menambahkan, lolosnya Partai Nasdem layak diumumkan lebih dahulu agar partai itu mendapatkan kepastian.

Ikuti Pemilu 2014

Di Jakarta, Jumat, Sekretaris Jenderal Partai Nasdem Ahmad Rofiq menjelaskan, partainya kini fokus untuk memenuhi berkas yang dipersyaratkan Komisi Pemilihan Umum untuk bisa mengikuti Pemilu 2014. Partai Nasdem juga tengah mempersiapkan penguatan struktur partai hingga seluruh desa guna mengantisipasi pemberlakuan ambang batas parlemen sebesar 4 persen, seperti yang diusulkan pemerintah dalam rancangan UU pemilu yang baru.

Sebaliknya, Ketua Umum Partai SRI Damianus Taufan, Jumat, di Jakarta, saat jumpa pers, yakin partainya sebenarnya lolos verifikasi yang dilakukan Kemhuk dan HAM. Karena itu, Partai SRI siap mencocokkan data yang mereka miliki dengan data yang dipunyai pemerintah.

Ketua Umum PKBN Zannuba Arifah Chafsoh Rahman (Yenny Wahid) menuturkan, partainya siap memenuhi kelengkapan data dan berkas untuk kepentingan verifikasi, sebagaimana diumumkan Kemhuk dan HAM.

(FAJ/DIK/WHY/ATO/IAM/NTA/INA/RAZ)

KOLOM politik-ekonomi

"Antihero"

Oleh BUDIARTO SHAMBAZY

Salah seorang Pahlawan Nasional, Syafruddin Prawiranegara, pernah jadi presiden. Kelahiran Serang, 28 Februari 1911, yang wafat dalam usia 77 tahun ini, adalah Presiden Pemerintah Darurat Republik Indonesia saat pemerintah jatuh ke tangan Belanda saat agresi Desember 1948.

Penetapan gelar Pahlawan Nasional untuk Syafruddin membuka peluang meluruskan sejarah kepresidenan kita. Syafruddin presiden kedua setelah Soekarno yang memimpin PDRI sejak Desember 1948 sampai Juli 1949.

Jangan lupa, ada pula yang ketiga, yakni Pejabat Presiden Asaat Datuk Mudo yang memerintah Desember 1949 sampai Agustus 1950. Jika merujuk kepada fakta-fakta sejarah ini, kita sudah dipimpin oleh delapan—bukan enam—presiden.

Seperti biasa, muncul pro dan kontra tentang pemberian gelar Pahlawan Nasional. Keluarga, kerabat, dan pendukung Soeharto dan Abdurrahman Wahid kembali kecewa karena untuk kesekian kalinya gagal memperoleh gelar bergengsi itu.

Pemberian gelar ini telanjur menjadi isu politik yang pelik, yang bukan sekadar jadi kepentingan keluarga, kerabat, dan pendukung saja. Ia bukan tak mungkin melibatkan pula kepentingan penguasa, partai, provinsi, dan juga SARA.

Ia jadi isu politik karena ada pula berbagai syarat perundangan dan birokratis yang membuat penetapannya makin mengernyitkan dahi. Misalnya syarat yang bersangkutan harus dicalonkan provinsi atau butuh pengakuan tertulis para saksi.

Betapapun, kurang pas menyalahkan pemerintah dalam penetapan gelar-gelar karena faktor subyektivitas tetap ada. Kontroversi penetapan gelar-gelar di zaman Orde Lama mungkin belum terlalu pelik karena republik masih muda dan yang ditetapkan masih sedikit.

Namun, kontroversi itu menjadi-jadi sejak masa Orde Baru. Di satu pihak ada mereka yang dicabut gelarnya karena faktor-faktor politis, di lain pihak juga terdapat kesan begitu mudahnya "mengobral" gelar untuk siapa saja.

Pertanyaan yang menggelitik saat merayakan Hari Pahlawan 10 November adalah mengapa kita butuh pahlawan? Salah satu jawabannya adalah pahlawan inspirasi bagi kita semua ketika sendi-sendi kehidupan semakin keropos.

Suasana batin itulah yang dirasakan bersama sejak kita memasuki era Reformasi 1998. Bagi sebagian kita, pahlawan kita saat ini para atlet SEA Games yang penyelenggaraannya baru saja dibuka resmi kemarin. Mereka menyandang beban membangkitkan kembali prestasi olahraga kita yang terpuruk di ajang SEA Games sejak tahun 1999, setahun setelah Reformasi.

Beban para atlet semakin berat karena dana SEA Games dikorupsi sehingga persiapan penyelenggaraan mengundang tanda tanya. Kira-kira apa yang bakal terjadi andai mereka gagal?

Kemungkinan besar kita tentu kecewa, dan bukankah kita sudah berulang kali dikecewakan oleh para "pahlawan" selama era Reformasi?

Kita mengira Badu pemimpin yang mengayomi, ternyata ia cuma memperkaya diri. Kita menyangka Polan punya nurani, tetapi belakangan ketahuan ia ternyata tak punya hati.

Kita mengharapkan kedatangan Satrio Piningit atau Ratu Adil. Namun, yang kita sambut hanya pemimpin yang merasa bak raja.

Kita memang menyambut kelahiran presiden, menteri, gubernur, wali kota, sampai bupati yang "istimewa". Kita tak menyadari mereka cuma manusia biasa saja, yang tampak amat menonjol karena di zaman *acakadut* ini.

Itu salah kita sendiri karena sekarang ini memang bukan lagi zaman pahlawan, tetapi zaman "antihero". Ya, di negeri ini makin hari makin banyak antipahlawan.

Antihero adalah figuran-figuran yang merasa *larger than life*. Mereka merasa lebih atraktif, lebih kuat, lebih berani, lebih pandai, dan lebih karismatis dibandingkan kita manusia biasa.

Tak sukar mengenali mereka karena mereka tampil setiap hari di media massa. Mereka hanya jago berbicara tentang semua perkara, kecuali urusan yang justru jadi tanggung jawabnya.

Dan, jika belajar dari Syafruddin atau Assat atau para pendiri republik, kita butuh kepemimpinan karismatis. Sayangnya, karisma merupakan bakat yang hanya dipunyai pemimpin besar macam Adolf Hitler, Martin Luther King, Winston Churchill, Fidel Castro, Nelson Mandela, atau Evita Peron.

Di negeri ini pemimpin karismatis adalah *the founding fathers* pasca-kemerdekaan. Mereka mempunyai karisma bagaikan sumber mata air bening yang tidak habis-habisnya.

Karisma membujuk, tidaklah memaksa. Menurut Joseph Nye dalam buku *The Powers to Lead*, karisma bersumber dari individu, para pengikutnya, dan situasi masyarakatnya. Sosiolog Max Weber mengatakan, karisma merepresentasikan cita-cita yang bisa diaplikasikan.

Kita butuh kepemimpinan, bukan kepahlawanan. Kita butuh keteladanan, bukan kepahlawanan.

Apakah asumsi ini kiranya berlebihan? Rasanya tidak karena kita memang tak lagi punya panutan.

Tak ada pemimpin yang bisa dijadikan sebagai panutan untuk hal-hal yang bersifat keseharian. Tak ada pemimpin bergagasan besar yang sanggup melahirkan kebangkitan serta kedaulatan.

Kalau antipahlawan, kita tidak akan pernah kekurangan. Mereka ibaratnya mati satu tumbuh seribu dan akan selalu tetap menggiring kita tersesat masuk ke hutan.

Maaf, di negeri ini memang nyaris tak ada lagi pahlawan. Saya kasihan kepada siapa pun yang akan memimpin tahun 2014 karena negeri ini selama sekitar tujuh tahun terakhir makin berantakan.

Emas Perdana Setelah 8 Tahun

(Sambungan dari halaman 1)

softenis sebagai contoh. Mereka baru menyelesaikan sesi latihan pagi di kompleks olahraga Jakabaring saat membaca kemenangan tersebut via situs berita di internet.

Decak bangga saling mereka lontarkan. "Semangat kami jadi berlebih. Ini membuat kami lebih termotivasi," kata Hendri Susilo Pramono.

Para atlet renang yang juga berada di Palembang menyampaikan selamat kepada para pedayung, rekan seperjuangan mereka. "Kami juga akan berjuang merebut emas bagi Indonesia, sama seperti teman-teman atlet dayung," kata perenang Gede Siman Sudartawa. Ketua Inasoc Rachmat Gobel pun memberikan ucapan selamat kepada Eka.

Lebih dulu tertinggal

Dua emas di Situ Cipule itu sendiri harus diraih lewat laga sengit. Kalah cepat dalam awal akselerasi kayuhan, Eka tertinggal sekitar 2 meter di belakang pedayung Vietnam, Long Tran, dan Rungsawan Suansa (Thailand) di 50 meter pertama.

Pada saat itulah Eka terlihat menggila, mengayunkan tubuhnya lebih jauh ke depan untuk bisa mengayuh lebih dalam dan panjang. Semua dilakukan dalam ritme yang lebih cepat. Perlahan, dalam rentang sekitar 100 meter sejak tertinggal, Eka bisa menjadi pedayung terdepan. Sorak-sorai menggila di kubu tim Indonesia yang berjaga di tepi telaga.

Pertarungan hebat hingga tamat juga melibatkan Eka/Anwar dan duet Myanmar, Ye Aung Soe/Win Htike, di C2. Kedua tandem susul-menyusul sejak trompet start dibunyikan. Alhasil, kemenangan Eka/Anwar diperoleh lewat keunggulan sekedipan mata, 0,57 detik.

Seusai lomba, meski masih menyisakan cucuran keringat, Eka berjanji tak akan berpuas diri. Dia masih akan turun di nomor C1 200 meter dan perahu naga untuk kembali meraih emas.

Pada hari pertama tersebut, Indonesia juga meraih 2 perak dan 1 perunggu. Thailand memborong tiga emas di nomor kayak putra. Kubu Indonesia menegaskan, dua emas sesuai dengan target. Ketua tim Thailand, Paraj Ratanajaipan, merendah. "Lebih karena faktor keberuntungan," katanya.

Puluhan emas

Hari ini, sebanyak 38 emas akan diperebutkan di sejumlah arena di Jakarta dan Palembang. Cabang karate di Senayan, misalnya, menampilkan tujuh nomor final. Di Palembang, atletik akan menyajikan paling banyak nomor final, 10. Itu termasuk nomor paling bergengsi 100 meter putra dan putri.

Di sebagian nomor, atlet Indonesia harus menantang musuh tangguh, seperti tim kata bunkai putri yang kemungkinan harus menghadapi tim Vietnam yang merupakan juara dunia 2009. Namun, di cabang itu pula karateka kawakan Umar Syarief akan mencoba merebut emas SEA Games kesepuluhnya.

Di Palembang, pelari jarak jauh Triyaningsih ditantang untuk bisa mencetak *hattrick*, menjuarai nomor 10.000 meter putri tiga kali berturut-turut.

Di cabang polo air, putri Indonesia yang sudah memastikan perolehan perak harus mengalahkan tim kuat Singapura untuk menjadi juara. Singapura unggul perolehan poin setelah melumat Malaysia 26-6 kemarin. Perolehan itu lebih telak dari kemenangan Indonesia atas Malaysia, 19-3.

Pembukaan

Upacara pembukaan SEA Games termegah sepanjang sejarah terwujud dalam pergelaran sekitar tiga jam di Stadion Gelora Sriwijaya, Palembang. Lapangan yang disulap menjadi panggung berhiaskan lampu warna-warni menjadi panggung musik dan tari.

Prosesi berpuncak saat peraih emas olimpiade, Susy Susanti, ditugasi melayang ke arah kaldron. Susy melemparkan lembing menyala dan kaldron pun berkobar.

Pembukaan sempat "mengkhawatirkan" saat hujan turun. Sebelumnya, peserta sejumlah negara juga sempat bingung dengan ketidakjelasan informasi tempat peserta berkumpul.

Ribuan warga memenuhi kawasan Jakabaring Sport City sejak sore. Harga tiket yang cukup mahal, Rp 250.000 sampai Rp 2 juta, tak mengurangi minat warga. (MHF/ECA/WAD/OKI/ADP)

http://kom.ps/cddy

Lihat Juga Video "Emas Pertama Indonesia dari Eka" di vod.kompas.com/emaseka

Pembetulan

Dalam berita utama di halaman 1, "Kompas", 11 November 2011, yang berjudul "Susi Pun Terbang Menyulut Kaldron", terdapat kekeliruan penulisan nama pada judul dan isi berita. Tertulis Susi dan Susi Susanti, seharusnya ditulis Susy dan Susy Susanti. Mohon maaf atas kekeliruan itu.

Redaksi

KOMPAS **STAF REDAKSI:** Sri Hartati Samhadi, Jimmy S. Harianto, Tri Harijono, P Tri Agung Kristanto, Myrna Ratna M., J. Osdar, Pieter P. Gero, Hariadi Saptono, Johnny T. Gunardi, Mohammad Bakir, Banu Astono, Ninuk Pambudy, Chris Pudjiastuti, Bambang Sigap Sumantri, Bre Redana, Maria Hartiningsih, Kenedi Nurhan, Simon Saragih, Johanes Waskita, Atika Walujani, Gesit Ariyanto, Mohammad Subhan, Yovita Arika, Frans Sartono, Putu Fajar Arcana, Subur Tjahjono, A. Maryoto, M. Suprihadi, Nasrullah Nara, Jannes Eudes Wawa, Dana Kuswaraa, Ida Setyorini, Adi Prinantyo, Imam Prihadiyoko, Sutta Dharmasaputra, Sri Fitrisia Martisari, Agas Hermawan, Tjahja Gunawan Diredja, Wisnu Nugroho, Agus Mulyadi, Fandri Yunlarti, Ibrahimsyah Rahman, Elly Rooslta, Maruli Tobing, Gunawan Setiadi, Dian Marsidi, Irwan Julianto, Yesayas Oktavianus, Budiarto Shambazy, Julian Sihombing, Mulyawan Karim, Yani Ikawati, Rene L. Pattiradjawane, Brigitta Isworo Laksmi, Agnes Aristiarini, AW Subarkah, Soelastri, Ratih P Sudarsono, Pepih Nugraha, Arbain Rambey, Anton Sanjoyo, R. Adhi Kusumaputra, Suhartono, Salomo Simanungkalit, C Windoro A T, Rakaryan Sukarjaputra, Eddy Hasby, Alif Ichwan, M. Clara Wresti, Korano Nikolaus LMS, Pascal S. Bin Sadja, Ferry Santoso, Elok Dyah Messwati, Yanas Santhani Aziz, Joice Tauris Santi, Bayang Wijaya Kusuma, Pingkan Elita Dundu, Nasru Alam Aziz, Edna Caroline Pattisina, Osa Triyatna, Agus Susanto, Luslana Indrasari, Dahono Fitrlanto, Sidik Pramono, Nawa Tunggal, Susana Rita, Iwan Santosa, Susi Ivvaty, Marcellas Hernowo, Luki Aulia, Cokorda Yudistira, Iwan Setiyawan, Yulia Sapthiani, Dewi Indriastuti, Orin Basuki, Maria Susy Berindra A, Nur Hidayati, Wisnu Dewabrata, Antonius Tony Trinugroho, Amir Sodikin, Evy Rachmawati, Indira Permanasari S., Gatot Widakdo, Budi Suwarna, Lasti Kurnia, M. Yonladhi Agung, Hamzirwan, Prasetyo Eko P, Samsul Hadi, Hermas Effendi Prabowo, Ester Lince Napitupulu, M. Fajar Marta, Sarie Febriane, Dwi As Setyaningsih, Affan Adrenesi Riza Fatheni, Fabiola Ponto, Cyprianus Anto Saptowalyono, Anita Yossihara, Andy Riza Hidayat, Khaerudin, Emilius Caesar Alexey, Ahmad Arif, Neli Triana, Brigita Maria Lukita, Haryo Damardono, Ilham Khoiri, M. Zaid Wahyudi, Helena Fransisca Nababan, Raditya Helabumi Jayakarna, Fransisca Romana Ninik, Ambrosius Harto, Dwiarso Wisnu Widiantoro, Aryo Wisanggeni Genthong, C. Wahyu Haryo P, Evy Prihelyani, R. Benny Dwi Koestanto, Madina Nusrat, Mahdi Muhammad, Lucky Pransiska, Priyombodo, Heru Sri Kumoro, Totok Wijayanto, Agnes Rita Sulistyawati, Agung Setyahadi, Wisnu Aji Dewabrata, Ichwan Susanto, Nina Susilo. **CAIRO:** Mustafa Abdurahman. **BANDUNG:** Dedi Muhtadi. **SEMARANG:** Senya Helen Sinombor, Wilnarto Herusansono. **TEGAL:** Siwi Nurbiajanti. **SOLO:** Sri Rejeki. **YOGYAKARTA:** Thomas Pudjo Widijanto. **MAGELANG:** Regina Rukmorini. **SURABAYA:** Anwar Hudono, Agnes Swetta Pandia. **LAMONGAN:** Adi Sucipto. **MOJOKERTO:** Abdul Lathif. **PROBOLINGGO:** Dahlia Irawati. **MALANG:** Dody Wisnu Pribadi. **MADIUN:** Ranik Sri Astuti. **JEMBER:** Syamsul Hadi. **BANYUWANGI:** Siwi Yanita Cahyaningrum. **DENPASAR:** Aya Sulistyowati. **MATARAM:** Khaerul Anwar. **ENDE:** Samuel Oktora. **KUPANG:** Frans Sarong, Kornelis Kewa Ama. **MANADO:** Joan Rizal Layuck. **PALU:** Reny Sri Ayu. **JAYAPURA:** B. Josie Susilo Hardianto. **MERAUKE:** Erwin Edhi Prasetyo. **MEDAN:** Aufrida Wismi Warastri. M. Hilmi Faiq. **BANDA ACEH:** Mohammad Barhanuddin. **PEKANBARU:** Syahnan Rangkuti. **BATAM:** Fx. Laksana Agung Saputra. **PADANG:** Ingki Rinaldi. **PANGKAL PINANG:** Kris Razianto Mada. **JAMBI:** Irina Tambunan. **BANJARMASIN:** Defri Werdiono. **PALANGKA RAYA:** Dwi Bayu Radius. **BALIKPAPAN:** Lukas Adi Prasetyo.
GM LITBANG: F. Harianto Santoso **GM SDM UMUM:** Bambang Sukartiono **MANAJER DIKLAT:** Tony D. Widiastono

KANTOR REDAKSI: Jl. Palmerah Selatan 26-28, Jakarta 10270 **TELEPON:** 534 7710/20/30, 530 2200 **FAX:** 548 6085/548 3581 **ALAMAT SURAT (SELURUH BAGIAN):** P.O. BOX 4612 JAKARTA 12046 **ALAMAT KAWAT:** Kompas Jakarta **PENERBIT:** PT Kompas Media Nusantara **SURAT IZIN USAHA PENERBITAN PERS:** SK Menpen No. 013/SK/Menpen/SIUPP/A.7/1985 tanggal 19 November 1985, serta Keputusan Laksus Pangkopkamtibda No. 103/PC/1969 tanggal 21 Januari 1969 **ANGGOTA SERIKAT PENERBIT SURAT KABAR:** No. 37/1965/11/A/2002 **PERCETAKAN:** PT Gramedia ISSN 0215 - 207X (S) DI LUAR TANGGUNG JAWAB PERCETAKAN

DIREKTUR BISNIS: Ig. Hardanto **GM IKLAN:** Elly Handolo **TARIF IKLAN:** Reguler (umum/display) BW Rp 88.500/mmk FC Rp 128.500/mmk, **Klasika Batavia:** 1 kolom Rp 50.000/mmk; mini (min 3brs, maks 12brs) Rp 45.000/baris; dukacita s/d 300 mmk Rp 39.000/mmk. **Nusantara:** 1 kolom Rp 58.500/mmk, mini (min 3 brs, maks 12 brs) Rp 55.000/baris, dukacita s/d 300 mmk Rp 46.000/mmk; belum termasuk PPN 10%, pembayaran di muka. Iklan dukacita untuk dimuat besok dapat diterima sampai pukul 16.00 WIB **BAGIAN IKLAN:** Jl. Palmerah Selatan 15, Jakarta 10270 **TELEPON: 5367 9909, 5367 9599 FAX:** 5369 9080 SENIN S/D JUMAT 08.30-16.00, SABTU 08.30-12.00, MINGGU 13.00-16.00; Jl. GAJAH MADA 109-110A, JAKARTA 11140 **TELEPON:** 260 1234, 260 1555 **FAX:** 260 1611 SENIN S/D JUMAT 08.30-16.00, SABTU 08.30-12.00, MINGGU TUTUP **BAGIAN SIRKULASI (LANGGANAN):** Jl. GAJAH MADA 104, JAKARTA 11140 **TELEPON (LANGSUNG):** 260 1617-18 **PABX:** 260 1234 DAN 260 1555 PESAWAT 1230 S/D 1239 **FAX:** 260 1622 **HARGA LANGGANAN:** RP 78.000/BULAN **REKENING:** BNI 1946 Jakarta Kota No. 14132806 ◆ BRI Jakarta Kota No. 0019.01000168308 ◆ Giro Pos: A 13.444 ◆ BCA Jalan Gajah Mada No. 122 B-C-D Jakarta No. 012-393521-4 **KHUSUS BAGIAN IKLAN** NO. 012.300467.9 **TELEPON (SELURUH BAGIAN BISNIS): 5367 9909 DAN 5367 9599 ONLINE:** http://www.kompas.com ◆ **YAYASAN DANA KEMANUSIAAN KOMPAS:** Rekening BCA cab Gajah Mada, Jakarta Nomor A/C 012.302143.3 ◆**E-MAIL:** kompas@kompas.com

◆ Setiap artikel atau tulisan yang dikirim ke Redaksi hendaknya ditik dengan spasi rangkap, maksimal 5.000 karakter, ditandatangani, dan disertai identitas (kalau ada, cantumkan nomor telepon dan faksimile). Untuk format digital, dikirim ke alamat opini@kompas.com atau opini@kompas.co.id. Setiap artikel/tulisan/foto atau materi apa pun yang telah dimuat di harian "Kompas" dapat diumumkan/dialihwujudkan kembali dalam format digital maupun nondigital yang tetap merupakan bagian dari harian "Kompas".

WARTAWAN "KOMPAS" SELALU DIBEKALI TANDA PENGENAL DAN TIDAK DIPERKENANKAN MENERIMA/MEMINTA APA PUN DARI NARASUMBER.

SOSOK

Eka Octarorianus

Sederhana dan Melimpah Prestasi

Eka Octarorianus mengacak-acak rambut Anwar Tarra ketika kano yang mereka kayuh berhasil menembus balon finis dan mencatat waktu tercepat, mendahului para atlet dari tiga negara lain, dalam nomor 1.000 C2 di Situ Cipule, Karawang, Jawa Barat, Jumat (11/11).

OLEH MOHAMMAD HILMI FAIQ

Momen tersebut merupakan tanda bahwa Eka dan Anwar berhasil menyumbangkan medali emas kedua dalam SEA Games 2011 bagi Indonesia. Sebelumnya, Eka meraih medali emas dengan catatan waktu 4 menit 16 detik. Ia mengalahkan Win Htike dari Myanmar, yang 5 detik lebih lambat darinya dalam nomor 1.000 C1.

Dengan dua medali emas itu, berarti Eka telah mengumpulkan 11 medali emas selama berkarier sebagai atlet kano dan perahu naga sejak tahun 2005 sampai saat ini.

"Ini belum apa-apa, tidak perlu dibesar-besarkan," ujar Eka merendahkan diri saat ditemui di gudang penyimpanan kano di Situ Cipule, kemarin.

Pada siang hari itu, dia menyempatkan diri melayani wawancara *Kompas* meskipun atlet lainnya telah kembali ke hotel untuk beristirahat.

Di antara para atlet, penampilan Eka agak berbeda. Dia murah senyum, tutur katanya lembut dan perlahan, sehingga beberapa kali *Kompas* sampai harus memintanya mengulangi jawaban-jawaban yang dilontarkan.

"Dia yang paling matang dan dewasa di antara teman-teman sesama atlet kano. Kontrol emosinya bagus," komentar M Suryadi, pelatih kano dan kayak, memuji Eka.

KOMPAS/BONY ARIYANTO NUGROHO

Anak petani

Eka adalah anak pertama dari pasangan Ermis (45) dan Kasma Yuhana (44). Ia dilahirkan di Desa Lubuk Terentang, Kecamatan Gunung Toar, Kabupaten Kuantan Singingi, Riau. Lokasinya sekitar 150 kilometer dari Kota Pekanbaru.

Orangtuanya bekerja sebagai petani karet. Karena itulah, Eka bisa dikatakan dibesarkan dalam kesederhanaan dan serba keterbatasan.

"Kalau pengin membeli mainan saja, uangnya tidak ada," kata Eka menceritakan sepenggal masa kecilnya di Kuantan Singingi.

Sejak kecil, Eka dan adiknya, Sefta Endrika, tinggal di rumah orangtuanya yang hanya berjarak sekitar 50 meter dari Sungai Kuantan. Setiap tahun pemerintah daerah setempat menggelar lomba pacu jalur, yakni perlombaan atau balapan perahu tradisional bagi masyarakat Kuantan Singingi.

Ratusan, bahkan ribuan, warga Kuantan Singingi selalu menyaksikan perlombaan yang diikuti puluhan perahu tradisional tersebut. Begitu juga Eka. Ia bisa dikatakan tidak pernah absen menonton perlombaan perahu tradisional itu bersama rekan-rekan sebayanya.

Kebiasaan tersebut tanpa sadar telah menumbuhkan rasa cinta dalam diri Eka terhadap pacu jalur. Ketika duduk di kelas VI Sekolah Dasar Negeri 053 Lubuk Terentang, Eka ikut sebagai salah satu peserta pacu jalur.

Eka bersama beberapa anak seusianya biasa bergabung bersama peserta dewasa. Satu perahu tradisional itu berisi 50-60 orang. Ketika itu, Eka hanya ingin menyalurkan kecintaannya pada pacu jalur.

Perahu naga

Namun, Eka tidak menyangka bahwa kecintaannya itu kemudian mengantarkan dia menjadi salah seorang atlet yang sukses. Kariernya dimulai ketika Eka duduk di kelas 3 Sekolah Menengah Pertama Negeri 01 Gunung Toar.

Ketika itu, Mohammad Amin dari Pemerintah Provinsi Riau mencari calon atlet untuk perahu naga. Dari 10 siswa yang terpilih, hanya Eka yang berhasil masuk seleksi lantaran larinya paling kencang. Itu menjadi salah satu bukti bahwa Eka memiliki stamina yang bagus.

Amin terus mendampingi Eka berlatih dayung. Pada Pekan Olahraga Pelajar Nasional 2005 di Danau Siombak, Sumatera Utara, Eka berhasil meraih medali perak. Inilah medali pertama yang diraihnya.

Dari situ, Amin melihat bahwa Eka memiliki bakat yang terus berkembang. Tahun 2006, Eka menguatkan keyakinan Amin dengan merebut medali emas pada nomor ganda kano 1.000 meter putra (1.000 C2) dalam ajang kejuaraan Pusat Pendidikan dan Latihan Pelajar di Kendari, Sulawesi Tenggara.

Setelah itu, Eka bersama dua rekannya sesama atlet ditarik ke pusat pelatihan nasional. Namun, akhirnya hanya Eka yang lolos.

Terus berkibar

Prestasi Eka terus berkibar dengan keberhasilannya meraih medali emas di nomor 1.000 C1 dalam SEA Games 2007. Tahun 2009, dia menambah koleksi medalinya dengan menyabet satu medali emas dan satu medali perak dalam Kejuaraan Kano Asia di Teheran, Iran.

Hal yang mengagumkan, Eka menyumbangkan lima medali emas dalam ajang Kejuaraan Nasional Kano Senior tahun 2010. Sekarang, dia menambah lagi dua medali emas yang akan diganjar pemerintah dengan bonus Rp 200 juta per keping.

"Saya bersyukur karena dari hasil kerja keras itu saya bisa membahagiakan orangtua," kata pria dengan tinggi badan 175 sentimeter ini.

Ayahanda Eka tidak lagi bekerja sebagai petani karet. Eka memberi sang ayah modal untuk menjadi juragan tambang batu dan rumah kontrakan. Melihat kesuksesan kakaknya, Sefta Endrika (15) kemudian juga merintis karier sebagai atlet kano. Dia kini menjadi salah satu atlet Provinsi Riau.

http://kom.ps/cdee

Prestasi yang telah diraihnya tidak pernah membuat Eka berpuas diri. Ia tetap menyatakan bahwa pengorbanan, perjuangan, dan capaian yang telah diraih itu belum berarti apa-apa dibandingkan dengan perjuangan orangtua dalam membesarkannya.

Oleh karena itulah, Eka terus bertekad untuk membahagiakan orangtuanya, dengan cara berusaha terus berprestasi. Bagi Eka, untuk meningkatkan prestasi, dia harus disiplin berlatih dan tidak cepat merasa puas diri. Ia juga masih ingin meneruskan pendidikan sampai setinggi mungkin.

"Sebenarnya saya ingin kuliah, tetapi waktunya belum memungkinkan," kata lulusan Sekolah Menengah Atas Negeri 1 Lubuk Jambi ini.

EKA OCTARORIANUS

- **Lahir:** Desa Lubuk Terentang, Kecamatan Gunung Toar, Kabupaten Kuantan Singingi, Riau, 25 Oktober 1989
- **Tinggi badan:** 175 sentimeter
- **Berat badan:** 71 kilogram
- **Pendidikan:**
  - SDN 053 Lubuk Terentang, lulus 2002
  - SMPN 01 Gunung Toar, 2005
  - SMAN 1 Lubuk Jambi, 2008
- **Prestasi:**
  - Pekan Olahraga Pelajar Nasional 2005 Medan, medali perak nomor 1.000 C2
  - Pusat Pendidikan dan Latihan Pelajar 2006 Kendari, medali emas nomor 1.000 C2
  - SEA Games 2007, medali emas nomor 1.000 C1 dan medali perak nomor 500 C1
  - Asian Games 2009 Teheran, Iran, medali emas nomor perahu naga
  - Kejuaraan Kano Asia 2009, satu medali emas dan satu medali perak
  - Kejurnas Kano 2010, lima medali emas untuk nomor 1.000 C1, 1.000 C2, 200 C1, 200 C2, dan perahu naga
  - SEA Games 2011, dua medali emas untuk nomor 1.000 C1 dan 1.000 C2
  - Eka akan turun kembali dalam nomor 200 C2 di SEA Games 2011 pada Minggu (13/11)

JASAMARGA
Indonesia Highway Corp

Penerimaan Karyawan Baru
PT Jasa Marga (Persero) Tbk.

PT Jasa Marga (Persero) Tbk. sebagai sebuah perusahaan yang konsisten menerapkan tata kelola perusahaan yang baik (*Good Corporate Governance-GCG*), mengundang tenaga muda yang memiliki jiwa kepemimpinan dan integritas tinggi, untuk bergabung mengembangkan perusahaan dalam bidang pengembangan dan pengoperasian jalan tol. Seleksi penerimaan karyawan baru mencakup bidang-bidang :

- Akuntansi
- Hukum
- Ekonomi Manajemen
- Manajemen Bisnis
- Perpajakan
- Komunikasi
- Psikolog/Sarjana Psikologi
- Teknik Industri
- Teknik Informatika
- Teknik Lingkungan
- Teknik Sipil
- Teknik Elektro
- Teknik Arsitektur

Seleksi administratif mensyaratkan pelamar untuk memenuhi kriteria berikut :
1. Memiliki latar belakang pendidikan Sarjana Strata 1 dari perguruan tinggi yang memiliki reputasi.
2. IPK minimal 3,00.
3. Usia maksimal 28 tahun per 31 Desember 2011.
4. Diutamakan yang memiliki pengalaman berorganisasi.

Untuk informasi lebih lanjut kunjungi **www.jasamarga.com**

Menyediakan Jalan Untuk Anda

Kami tidak melayani komunikasi dalam bentuk apapun selain yang sudah diatur dalam ketentuan ini

www.vw.co.id

The new Polo. My First German Car.

Get your 'First German Car' at:
- **Livingworld Alamsutera:** 8 - 13 Nov 2011
- **Puri Indah Mall:** 14 - 20 Nov 2011
- **Gandaria City:** 21 Nov - 20 Des 2011
- **Pondok Indah Mall 1:** 5 - 11 Des 2011
- **Sumarecon Mal Serpong:** 28 Nov - 4 Des 2011
- **Pondok Indah Mall 1:** 19 - 25 Des 2011

Starting from: IDR 233.000.000* *(off-the-road)

CAR OF THE YEAR
WORLD CAR OF THE YEAR
WORLD CAR AWARDS

Volkswagen. Das Auto.

Volkswagen recommends Castrol Follow our twitter: @VWID

Dealer Network: VW Pantai Indah Kapuk: 021-5881321 • VW MT Haryono: 021-8191588 • VW Puri Indah: 021-58355860 • VW Bintaro: 021-745590 • VW Bandung 022-5233535 • VW Surabaya: 031-5311666 • VW Semarang: 024-7604438 • VW Medan: 061-6613500 | **Sales Points:** VW Bogor: 0251-8347002 • VW Cirebon: 0231-230506 • VW Solo: 0271-6727101 • VW Tegal: 0283-323454 • VW Yogyakarta: 0274-487717 • VW Padang: 0751-39000 • VW Banjarmasin: 0511-3250984 • VW Pekanbaru: 0761-39016 • VW Balikpapan: 0542-733633 • VW Pontianak: 0561-584466 • VW Manado: 0431-813838

NDY

PEREKONOMIAN

Ingat Pasar Domestik

Ancaman perlambatan ekspor tahun 2012 sepertinya tidak main-main. Pasalnya, krisis yang melanda Eropa dan Amerika Serikat belum menunjukkan perbaikan. Sejumlah kalangan secara tegas menyatakan ekonomi Indonesia tahun depan bakal melambat. Salah satu pemicunya adalah penurunan permintaan ekspor.

Goldman Sachs memprediksi pertumbuhan ekonomi Indonesia hanya 5,2 persen. Bank Dunia mengoreksi proyeksi dari 6,7 persen menjadi 6,3 persen. Prediksi angka-angka tersebut berkenaan dengan situasi ekspor tahun 2012. Pasalnya, 25 persen pertumbuhan ekonomi ditopang oleh ekspor.

Total ekspor periode Januari-September 152,5 miliar dollar AS. Rinciannya, 120,9 miliar dollar AS berupa nonmigas dan 31,6 miliar dollar AS berupa migas. Kementerian Perdagangan masih optimistis target ekspor 200 miliar dollar AS tahun ini bisa tercapai. Imbas krisis diprediksi terasa awal tahun 2012.

DIDIE SW

Meski nilai ekspor naik dari tahun lalu, surplus perdagangan di bulan September susut menjadi 2,72 miliar dollar AS. Bulan Agustus masih surplus 3,76 miliar dollar AS. Kondisi itu menjadi sinyal mulai melambannya ekspor Indonesia.

Dalam kondisi seperti itu, apa yang harus dilakukan? Diversifikasi dan pengalihan pasar ekspor menjadi pilihan strategis. Membidik negara-negara *emerging market* menjadi keharusan. Kementerian Perdagangan melakukannya dengan menggelar misi dagang ke Afrika.

Masih ada alternatif lainnya, yakni memaksimalkan pasar domestik. Dengan penduduk 240 juta jiwa, pasar domestik Indonesia sangat menggiurkan. Tahun 2010, permintaan produk konsumsi dalam negeri Rp 3.400 triliun-Rp 3.500 triliun. Tahun depan akan tumbuh Rp 275 triliun.

Selama ini pasar domestik seperti terlupakan. Pemerintah terlalu fokus pada kinerja ekspor. Akibatnya, barang impor memasuki pasar domestik dan mengambil peranan di semua lini. Asosiasi Persepatuan Indonesia merilis, sekitar 50 persen kebutuhan sepatu kelas menengah bawah di dalam negeri diisi produk impor, khususnya dari China.

Kelompok G-20 juga sepakat agar negara-negara mendorong pertumbuhan ekonomi global melalui peningkatan konsumsi domestik di masing-masing negara. Selama ini, negara yang perekonomiannya bergantung pada ekspor dinilai rentan terhadap imbas dari krisis global.

Dalam struktur Produk Domestik Bruto Indonesia, konsumsi domestik berkontribusi 55 persen, sementara ekspor 27 persen. Jangan ragu menggarap pasar domestik. (ENY PRIHTIYANI)

Kota di Tepi Sungai

KOMPAS/ICHWAN SUSANTO

Kota Kumai di tepian Sungai Sekonyer di Kabupaten Kotawaringin Barat, Kalimantan Tengah, sejak lama menjadi tempat persinggahan sekaligus tempat berdagang berbagai pihak. Sungai Sekonyer mempunyai andil dalam memajukan ekonomi dan pertumbuhan transportasi di daerah ini.

Indonesia Kalah Menarik

Penilaian 1.000 CEO dalam Survei "Capital Confidence"

JAKARTA, KOMPAS — Para pelaku bisnis utama global lebih memilih berinvestasi di Singapura dan Malaysia daripada di Indonesia. Ini menjadi pekerjaan rumah besar bagi pemerintah dan pelaku pasar. Fundamental ekonomi prima dan pasar besar tidak berarti tanpa pemasaran yang baik.

Sebagaimana tercantum dalam hasil survei Global Capital Confidence Barometer Ernst & Young terbaru dan diluncurkan di Jakarta, Jumat (11/11), posisi Indonesia sebagai tempat tujuan investasi masih berada di bawah Singapura dan Malaysia. Pendapat itu dinyatakan pimpinan perusahaan global dan pimpinan perusahaan yang berada di kawasan Asia Tenggara (South East Asia/SEA).

"Di luar negara-negara BRIC (Brasil, Rusia, India, dan China), ada ketertarikan responden akan investasi di Singapura, Malaysia, Indonesia, Vietnam, dan Thailand," kata Managing Partner Transaction Advisory Services Ernst & Young David Rimbo.

Global Capital Confidence Barometer Ernst & Young adalah sebuah survei terhadap lebih dari 1.000 eksekutif senior perusahaan besar di seluruh dunia dan di seluruh sektor industri. Diukur dari segi pendapatan, mereka mencakup perusahaan berpendapatan kurang dari 100 juta dollar AS hingga lebih dari 20 miliar dollar AS. Survei oleh Economist Intelligence Unit. Studi global ini dilakukan setiap enam bulan mulai November 2009.

Ada tiga tujuan utama survei, yakni mengukur kepercayaan diri perusahaan dalam prospek ekonomi, memahami prioritas perusahaan dalam 12 bulan ke depan, dan mengidentifikasi praktik modal baru. Ini akan membedakan perusahaan-perusahaan yang akan membangun keunggulan kompetitif karena ekonomi global terus berkembang.

Menurut David, pendapat pesimistis terus meningkat terhadap ekonomi global dan terus menjadi perhatian bagi banyak pihak. Ini dimulai dari penurunan peringkat utang Amerika Serikat yang berlanjut dengan deraan krisis utang yang diderita negara-negara di kawasan Eropa.

"Hasilnya bagi kita di Indonesia memang di luar dugaan, tapi memang demikian halnya berdasarkan surveinya. Ini harus menjadi perhatian bahwa kita tidak cukup dengan fundamental dan data yang bagus tentang pasar modal kita," kata David.

Survei itu tidak memasukkan komponen sebab dan alasan responden dalam memilih jawaban atas pertanyaan terbuka dan tertutup. Namun, responden di kawasan Asia Tenggara (65 persen) dan Indonesia (71 persen) percaya pada ekonomi di wilayah lokal masing-masing, dan percaya bahwa pasar lokal mereka stabil atau membaik.

Segera direspons

Presiden Direktur Rajawali Asia Resources Rudiantara menyatakan, pendapat dalam survei itu bersifat subyektif dan intuitif. Namun, ia sepakat hasil survei itu segera direspons dengan kebijakan dan pemasaran yang lebih baik.

Menurut dia, Indonesia masih menjanjikan karena pertumbuhan ekonomi yang relatif stabil, termasuk saat krisis tahun 2008 dan ancaman saat ini. Dua hal yang harus diperbaiki adalah infrastruktur dan pemberesan persoalan ketenagakerjaan. Sejumlah regulasi pemerintah juga dinilai kurang berpihak kepada investor asing.

Di balik kekhawatiran atas perekonomian global, responden Indonesia yakin bahwa pendapatan perusahaan stabil dan bahkan meningkat. Namun demikian, sebagian dari responden Indonesia tetap khawatir atas kinerja pasar saham lokal terkait volatilitas keuangan global.

Sekitar 91 persen responden Asia Tenggara yakin kredit yang cukup mendukung rencana pertumbuhan mereka. Ini menegaskan tingkat likuiditas yang kuat.

Di Indonesia, sejumlah perusahaan mengambil keuntungan atas *cost of debt* yang lebih rendah dan ketersediaan kredit untuk memperpanjang jatuh tempo pembiayaan dan untuk mengoptimalkan struktur modal. (BEN)

NEGARA YANG PALING MENARIK UNTUK BERINVESTASI DI ASIA PASIFIK

RESPONS DUNIA	RESPONS ASIA TENGGARA
1 China	China 1
2 India	India 2
3 Australia	Malaysia 3
4 Singapura	Singapura 4
5 Malaysia	**Indonesia 5**
6 Indonesia	Vietnam 6
7 Vietnam	Australia 7
8 Jepang	Thailand 8
9 Korea Selatan	Filipina 9
10 Filipina	Taiwan 10

Sumber: Ernst and Young

FOTO: ARJENDRO, GRAFIK: ANDRI

EKONOMI

KILAS EKONOMI

Pengembang Perlu Berkorban

Menteri Perumahan Rakyat Djan Faridz mengimbau para pengembang, baik rumah susun maupun rumah tapak, untuk mengorbankan sebagian lahan guna membangun rumah pintar di setiap proyek pembangunan perumahan. Rumah pintar itu diharapkan dapat membantu anak-anak untuk belajar serta menjadi sarana interaksi warga dengan anak-anaknya. "Meskipun harus mengorbankan lahan yang dimiliki dengan membangun rumah pintar, pengembang bisa sekaligus membuat fasilitas sosial dengan adanya bangunan tersebut," ujar Djan Faridz saat meresmikan rumah pintar di Apartemen Grand Centerpoint, Bekasi, Jumat (11/11). Menurut Djan, lahan untuk lokasi bermain anak-anak, terutama di rumah susun, saat ini sangat terbatas sehingga diperlukan lahan khusus untuk pembangunan rumah pintar tersebut. (LKT)

"Upgrade" Sistem Reservasi AirAsia

Sebagai upaya menyediakan layanan reservasi *online* yang lebih baik, maskapai AirAsia akan meningkatkan sistem mulai hari Sabtu (12/11) pukul 10.00 sampai Minggu (13/11) pukul 06.00. "Kami berharap informasi ini diperhatikan oleh para pelanggan. Kami informasikan lebih awal supaya para pelanggan merasa nyaman," kata Corporate Communication Manager Indonesia AirAsia Audrey Progastama, Jumat (11/11). Selama proses *upgrade*, para pelanggan tidak akan dapat melakukan *self check-in* melalui situs, telepon genggam, dan kios yang ada di bandara. Para pelanggan disarankan untuk *self check-in* lebih awal atau sebelum proses *upgrade* dilakukan demi kenyamanan dan kelancaran rencana perjalanan mereka. Pemesanan kamar hotel dan perjalanan tur serta kegiatan liburan lainnya melalui www.airasiago.com tetap dapat dilakukan selama proses *upgrade* ini. (RYO)

Tol Semarang-Ungaran Siap Beroperasi

KOMPAS/P RADITYA MAHENDRA YASA

Kendaraan pengelola jalan tol melintas di ruas Jalan Tol Semarang-Ungaran di Kecamatan Banyumanik, Kota Semarang, Jawa Tengah, Jumat (11/11). Hari Sabtu ini, Jalan Tol Semarang-Ungaran diresmikan setelah sekian lama diundur pengoperasiannya karena kondisi medan yang rawan longsor. Nantinya hanya kendaraan berukuran kecil yang dapat melintas di ruas tol tersebut.

DPR Terima Masukan

RUU Pangan Membentuk Negara di Daerah

JAKARTA, KOMPAS — DPR membuka diri untuk menerima masukan dan pemikiran positif dalam penyusunan Undang-Undang Pangan. Hal ini untuk mencegah agar jangan berkembang prasangka menyangkut keberadaan RUU Pangan, yang pada akhirnya akan menyulitkan bangsa sendiri.

Hal itu disampaikan anggota Komisi IV DPR dari Fraksi Partai Golkar, Siswono Yudo Husodo, Jumat (11/11) di Jakarta. Dia menyampaikan hal itu menanggapi kritik dari berbagai kalangan terkait Rancangan Undang-Undang (RUU) tentang Pangan.

RUU Pangan merupakan hak inisiatif DPR, dan dibuat satu paket dengan UU tentang Perlindungan dan Pemberdayaan Petani.

Berbagai pihak, mulai dari akademisi dan organisasi tani serta pegiat kaum perempuan, termasuk Perum Bulog, menyikapi secara kritis RUU Pangan yang mengusung semangat liberalisasi dan desentralisasi pangan. Dalam RUU ini peran Bulog direduksi.

Siswono mengatakan, perjalanan pembuatan RUU Pangan menjadi UU masih panjang karena masih harus dilakukan pembahasan pada tingkat fraksi, belum lagi ada pandangan final dari fraksi-fraksi di DPR.

"Yang penting jadi dulu RUU. Selanjutnya kita membuka pemikiran positif dari mana pun, jangan sampai ada prasangka yang pada akhirnya akan menyulitkan kita semua. Prinsipnya RUU harus lahir dulu untuk membuka jalan bagi lahirnya UU baru tentang pangan," katanya.

Siswono mengaku tidak sependapat dengan para akademisi dan organisasi tani yang menyebutkan RUU Pangan liberal. Adanya RUU Pangan untuk menyempurnakan Undang-Undang Nomor 7 Tahun 1989 tentang Pangan yang hanya mementingkan asas ketahanan pangan dengan mengutamakan aspek ketersediaan, sekalipun harus mengimpor.

RUU Pangan, kata Siswono, menganut asas kedaulatan pangan, kemandirian pangan, dan keanekaragaman pangan berdasar potensi lokal.

Yang juga penting, UU Pangan yang berlaku sekarang dibuat berdasarkan manajemen negara yang sentralistis. Pangan dikelola pusat dengan berbagai bentuk penyeragaman. Kini, Bulog sebagai perum juga bagian dari masalah karena harus untung.

"Era otonomi daerah seperti sekarang, kewenangan daerah harus dikembangkan," katanya. RUU Pangan ini juga digarap DPR bersama RUU Perlindungan dan Pemberdayaan Petani, yang mendorong perluasan lahan garapan petani.

Siswono meminta semua pihak untuk tidak melihat RUU Pangan sepotong demi sepotong, pasal demi pasal, tetapi harus dilihat secara utuh.

Negara di daerah

Guru Besar Sosial Ekonomi Industri Pertanian dari Universitas Gadjah Mada, M Maksum, mengatakan, bila pangan didesentralisasi, sulit bagi pemerintah pusat mengontrol dan koordinasi terkait pangan.

"Otonomi daerah kebablasan kalau sampai daerah mengelola pangan sendiri. Ini masalah besar. Apalagi dengan keinginan daerah yang berubah dan beragam, sulit menjamin konsistensi kebijakan pangannya," katanya.

Pemerintah pusat juga akan kesulitan membingkai kebijakan pangan dalam kerangka nasional. Pengawasan juga lemah. Belum lagi masalah sulitnya koordinasi.

"Desentralisasi pangan hanya akan membentuk provinsi atau kabupaten seperti negara tersendiri. Apalagi mereka bisa ekspor-impor sendiri. Masing-masing daerah akan mengutamakan kepentingan sendiri, tidak ada yang bicara soal kepentingan bangsa. Padahal, pangan juga pemersatu bangsa," katanya.

"Harusnya kita berguru kepada negara lain yang lebih berhati-hati dalam pengelolaan pangan, kita malah sembrono," katanya. (MAS)

ENERGI

PLTP Ulumbu Mulai Menghasilkan Listrik

JAKARTA, KOMPAS — Pemanfaatan panas bumi untuk tenaga listrik di kawasan Indonesia bagian timur terus dikembangkan. Hal ini ditandai dengan mulai beroperasinya sejumlah pembangkit listrik tenaga panas bumi di daerah itu.

Salah satu pembangkit yang mulai beroperasi adalah PLTP Ulumbu di Kabupaten Manggarai Tengah, Nusa Tenggara Timur. Uji coba pasokan listrik dari pembangkit listrik tersebut resmi dioperasikan Jumat (11/11) ini.

Daya 100 kilowatt akan disalurkan ke empat desa yang berada di sekitar PLTP Ulumbu dari total kapasitas 2 x 2,5 megawatt (MW). Kemudian pada November ini pasokan listrik dari Ulumbu akan menerangi Kota Ruteng, Kabupaten Manggarai.

Seluruh Flores

Selanjutnya pada tahun 2012 listrik Ulumbu mulai dialirkan ke kabupaten lain di Pulau Flores. "Sejak kemarin, listrik Ulumbu sudah menyala untuk empat desa," kata Direktur Utama PT Perusahaan Listrik Negara Nur Pamudji di Jakarta, kemarin.

"November nanti daya 2 x 2,5 MW akan disambung masuk ke Kota Ruteng. Tahun 2012 juga akan masuk ke kabupaten tetangga dan mulai tahun 2013 listrik di seluruh daratan Flores dipasok dari Ulumbu," kata Nur Pamudji.

PLTP Ulumbu merupakan pembangkit listrik yang memanfaatkan tenaga panas bumi yang berlokasi di Desa Wewo, Kecamatan Satar Mese, Kabupaten Manggarai Tengah, Nusa Tenggara Timur, sekitar 22 kilometer sebelah selatan dari Ruteng.

Menurut Manajer Senior Komunikasi Korporat PT PLN Bambang Dwiyanto, uji coba pengoperasian listrik yang memanfaatkan sumber panas bumi Ulumbu dimulai dengan pengeboran sumur pertama pada tahun 2003. Kemudian pengeboran sumur kedua dan ketiga dilaksanakan pada tahun 2006.

Sumur kedua berkapasitas 2 x 2,5 MW sudah diuji coba dan menghasilkan listrik 100 kilowatt yang menerangi Desa Wewo, Ponggeok, Umu, dan Paka. Untuk sumur ketiga rencananya mulai beroperasi tahun 2012. (EVY)

KEBIJAKAN

Pemerintah Sebaiknya Atur Tata Niaga Rotan

JAKARTA, KOMPAS — Dewan Pengurus Pusat Kamar Dagang dan Industri Indonesia melayangkan surat keberatan pemberlakuan larangan ekspor rotan yang tengah disiapkan pemerintah. Surat tersebut ditujukan kepada Kementerian Perdagangan, Kementerian Perindustrian, dan Kementerian Kehutanan.

Dalam surat yang ditandatangani Ketua Umum Kadin Suryo Bambang Sulisto tersebut, mereka merekomendasikan agar pemerintah lebih fokus pada pengaturan tata niaga rotan. "Jangan buru-buru melarang. Atur dulu tata niaganya. Kebijakan tata niaga rotan seharusnya memperhatikan kepentingan produksi rotan, melakukan kontrol kepada rotan plastik selain memperhatikan suplai bahan baku," kata Deputi Direktur Hukum dan Humas Kadin Miftahul Hakim di Jakarta, Jumat (11/11).

Dalam surat itu, Kadin menjelaskan kebijakan pelarangan rotan tidak dilandasi keadilan sehingga merugikan jutaan masyarakat rotan, mengancam keberadaan rotan, serta mengancam rasa persatuan bangsa. Kebijakan ini menyebabkan keresahan dan kekhawatiran para pelaku usaha dan petani atau pengumpul rotan di seluruh Indonesia. Selain itu, keresahan ditimbulkan karena ada perlakuan khusus kepada produsen rotan plastik (imitasi).

Secara terpisah, Ketua Asosiasi Industri Permebelan dan Kerajinan Indonesia (Asmindo) Ambar Tjahyono mengatakan, sebelum memutuskan kebijakan itu, pemerintah seharusnya mengumpulkan seluruh pihak terkait agar tidak ada yang dirugikan.

"Sekitar 30 pelaku industri rotan di luar Jawa menghadap ke Asmindo. Mereka merasa diperlakukan tidak adil karena tidak dilibatkan. Harus diingat yang di Cirebon adalah industri furnitur rotan, sementara di luar Jawa itu justru industri pengolah rotan," katanya.

Lebih jauh Ambar menjelaskan solusi resi gudang yang ditawarkan pemerintah hanyalah kebohongan semata. Rotan yang dijaminkan ke bank tetap saja tidak terjamin serapannya ke pasar. "Hanya akan memberatkan petani karena harus membayar bunga bank," ujarnya. (ENY)

The Gandhi Memorial International School
Jl. H.B.R. Motik, Kota Baru Bandar Kemayoran, Blok D6 Kav. No. 1, Jakarta - www.gandhijkt.org
OPEN HOUSE
Monday to Friday - From 8am to 2pm
QUALITY EDUCATION AT AFFORDABLE FEES
Find out more about our academic programs
EARLY BIRD Discounts*
CALL & VISIT US (Mon to Fri) Admission : 658 656 85 *Preschool : 692 9180
Senior School : 658 656 71 Middle School : 658 676 37 Primary School : 658 656 74
IB World School - IGCSE

Garuda Travel Fair 2011

KOMPAS/HERU SRI KUMORO

Pengunjung berburu paket wisata di Garuda Indonesia Travel Fair 2011 di Jakarta Convention Center, Jakarta, Jumat (11/11). Kegiatan yang akan berlangsung hingga 13 November ini diharapkan bisa menggairahkan kepariwisataan nasional serta memudahkan masyarakat mendapat paket wisata yang menarik dan murah.

Setarakan Kredit Bus

Pemerintah Didorong Menjamin Pendapatan Angkutan Umum

JAKARTA, KOMPAS — Organisasi Pengusaha Nasional Angkutan Bermotor di Jalan mendesak perbankan menyetarakan suku bunga kredit angkutan umum dengan kendaraan pribadi. Tujuannya untuk memuluskan rencana revitalisasi angkutan umum di Indonesia.

"Pertanyaannya adalah, apakah negeri ini memprioritaskan penambahan angkutan umum seperti bus dan truk? Ataukah lebih condong untuk memperbolehkan penambahan mobil dan sepeda motor?" kata Ketua Umum Organisasi Pengusaha Nasional Angkutan Bermotor di Jalan (Organda) Eka Sari Lorena, Jumat (11/11) di Jakarta.

Eka menjelaskan, di Indonesia, bunga kredit untuk pembelian bus mencapai 12 persen dengan tenor 4 tahun, demikian halnya dengan truk.

"Di negara tetangga, suku bunga kredit untuk truk malah 3 persen selama 20 tahun," kata Ketua Departemen Moda Angkutan Barang Organda Andre Silalahi. Padahal, untuk revitalisasi angkutan umum dibutuhkan 60.000 truk baru per tahun.

"Lucunya, suku bunga kredit kendaraan pribadi ditetapkan kurang dari 10 persen. Padahal, pertambahannya makin tidak sebanding dengan kapasitas infrastruktur jalan sehingga malah memacetkan jalan," kata Eka.

Dihubungi terpisah, Sekretaris Perusahaan Bank BRI Muhamad Ali mengakui, khusus kendaraan pribadi berkategori premium berharga minimum Rp 750 juta ada suku bunga khusus.

Untuk kredit jangka waktu 1 tahun bunganya 4,6 persen. Adapun dua tahun bunganya 5 persen, 3 tahun bunganya 5,1 persen, 4 tahun bunganya 5,9 persen, dan 5 tahun bunganya 7,1 persen.

Dalam dunia perbankan, suku bunga kredit memang dipengaruhi biaya dana, margin, operasional, dan premi risiko. Namun, jaminan pemerintah dapat menurunkan premi risiko sehingga suku bunga lebih rendah.

Kepala Biro Humas Bank Indonesia Difi Ahmad Johansyah mencontohkan, Kementerian Kelautan dan Perikanan menggandeng asuransi untuk memberikan jaminan kredit perikanan tangkap. Akibatnya, bank lebih yakin memberikan kredit.

Jaminan

Pemerhati transportasi Rudy Thehamihardja mengatakan, pemerintah harus berani memberikan jaminan pendapatan minimum bagi pengusaha transportasi. Jadi, ketika risiko berkurang barulah suku bunga kredit pembelian bus juga turun.

"Harusnya sudah ada pengusaha yang mau investasi beli bus atau truk saja, pemerintah harus bersyukur karena tanggung jawab pengangkutan di tangan pemerintah. Jadi, kalau menjamin pendapatan minimum tak mau, lantas bagaimana?" ujar Rudy.

Rudy mengatakan, idealnya pendapatan minimum dijamin, lalu dijanjikan margin laba 10 persen. "Kalau tidak begitu, lebih baik uang pengusaha dideposito," ujarnya. (IDR/RYO)

PERUMAHAN

Perlu Revitalisasi Kawasan Kumuh

JAKARTA, KOMPAS — Pemenuhan kebutuhan rumah menengah bawah yang semakin langka di Jabodetabek perlu disikapi dengan terobosan peremajaan kawasan kumuh di tengah kota. Peremajaan kawasan kumuh merupakan solusi penyediaan rumah yang terjangkau bagi masyarakat menengah bawah.

Hal itu dikemukakan Direktur Eksekutif Indonesia Property Watch Ali Tranghanda dan arsitek lanskap Nirwono Yoga secara terpisah di Jakarta, Jumat (11/11).

Ali mengemukakan, kendala lahan di perkotaan untuk permukiman masyarakat menengah bawah bisa diatasi melalui peremajaan lingkungan kumuh.

Pemerintah dapat melakukan sinergi dengan pengembang rumah susun menengah atas untuk membangun rumah susun di kawasan permukiman kumuh yang telah diremajakan. Hal ini sesuai dengan ketentuan Undang-Undang Rumah Susun yang mengamanatkan kewajiban bagi pengembang rumah susun komersial untuk menyediakan rumah susun bagi masyarakat berpenghasilan rendah, yakni minimal 20 persen dari total luas lantai rumah susun komersial. Adapun pembebasan tanah dilakukan pemerintah.

Arsitek lanskap Nirwono Yoga mengemukakan, pembangunan perumahan bagi masyarakat menengah bawah di Jabodetabek, khususnya berupa rumah tapak, selama ini diarahkan ke wilayah perbatasan kota. Lokasi hunian di perbatasan yang jauh dari wilayah perkantoran menyebabkan kemacetan semakin sulit terurai, waktu terbuang, dan sumber daya manusia tidak optimal.

Guna mengurai persoalan permukiman di Jabodetabek, peremajaan perkampungan kumuh di tengah kota menjadi hunian vertikal diperlukan. Dengan demikian, terjadi efisiensi pemanfaatan lahan permukiman serta tersedianya ruang terbuka hijau, fasilitas sosial, dan umum.

Menurut Nirwono, proyek percontohan peremajaan kawasan dapat dilakukan di kawasan padat penduduk di Tambora di Jakarta Barat, Tanah Tinggi di Jakarta Pusat, dan Bidara Cina di Jakarta Timur. Peremajaan kawasan perlu diimbangi dengan edukasi budaya masyarakat menengah bawah agar bersedia tinggal di rumah susun.

Revitalisasi

Sementara itu, Menteri Perumahan Rakyat Djan Faridz di Bandung mengatakan, pihaknya telah merencanakan program revitalisasi kawasan kumuh di sepanjang bantaran Kali Ciliwung, Jakarta, serta kawasan Tamansari, Bandung. Saat ini mulai dilakukan inventarisasi jumlah keluarga yang akan direlokasi.

Berdasarkan data Kementerian Perumahan Rakyat (Kemenpera), jumlah keluarga yang harus direlokasi dari bantaran Kali Ciliwung berjumlah 30.000 keluarga. Adapun di daerah Tamansari, Bandung, jumlahnya masih terus dihitung. Pihaknya berharap masyarakat bisa bekerja sama dengan baik dalam pelaksanaan revitalisasi tersebut.

Menurut Djan Faridz, Kemenpera berencana menerapkan konsep ganti untung kepada masyarakat dengan membangun terlebih dulu rumah layak huni bagi masyarakat yang dipindah sementara. Adapun lokasi hunian sementara diupayakan berdekatan dengan tempat mereka bekerja atau sekolah. (LKT)

JALAN TOL

Perlu Audit Standar Pelayanan Minimum

HONGKONG, KOMPAS — Ketua Masyarakat Transportasi Indonesia Prof Danang Parikesit mengusulkan perlunya lembaga independen untuk menilai bagaimana standar pelayanan minimum jalan tol. Selama ini tidak ada lembaga yang menilai apakah operator telah memenuhi SPM atau belum.

"Selama ini ya klaim sepihak saja dari operator tol soal standar pelayanan yang disampaikan kepada Badan Pengatur Jalan Tol," kata Danang kepada wartawan di Hongkong, Jumat (11/11), sebagaimana dilaporkan wartawan *Kompas* **Budiman Tanuredjo** semalam. Danang bersama jajaran Direksi PT MRT Jakarta berada di Tokyo dan Hongkong, melihat pengelolaan *mass rapid transit* (MRT) di sana.

Pelayanan jalan tol banyak dikeluhkan karena masalah kemacetan, jalan yang berlubang, serta derek liar yang beroperasi di sana. Sementara undang-undang memberikan hak kepada pengelola tol untuk mengusulkan kenaikan tarif tol tiap dua tahun.

Menurut Danang, salah satu standar pelayanan minimum (SPM) adalah kecepatan berkendaraan di jalan tol adalah 1,4 kali atau 1,7 kali dibandingkan jalan non-tol, tidak boleh ada lubang di jalan, dan adanya jalur darurat. SPM itu diatur dalam keputusan menteri. "Tapi masalahnya adalah siapa yang mengaudit itu semua," kata Danang seraya mengusulkan perlunya lembaga independen sebelum operator mengusulkan kenaikan tarif tol.

Penilaian lembaga independen harus dijadikan audit pembanding yang dibuat operator tol sebelum diputuskan apakah ada kenaikan tarif tol atau tidak.

Pengamat kebijakan publik, Agus Pambagio, sependapat mengenai perlunya lembaga indepeden untuk menilai apakah jalan tol sudah memenuhi SPM atau tidak.

Isu lain yang diungkap Danang adalah bagaimana nasib jalan tol yang masa konsesinya sudah habis, misalnya Tol Jagorawi yang masa konsesinya 30 tahun. "Seharusnya nanti untuk jalan tol yang masa konsesi sudah habis ada tender ulang untuk pemeliharaan," kata Danang.

Masa konsesi jalan tol adalah 30 tahun hingga 35 tahun. Agus Pambagio mengusulkan agar jalan tol yang masa konsesinya habis dikembalikan kepada publik. Hanya memang perlu diatur bagaimana dan dari mana biaya pemeliharaan akan diperoleh.

Agus Pambagio menegaskan, pengembangan MRT di Jakarta seharusnya meniru apa yang dilakukan MRT di Hongkong, di mana pengelolaan properti berada dalam kontrol PT MRT Jakarta.

DIVESTASI SAHAM

BPK dan Kemkeu Tetap Berselisih

JAKARTA, KOMPAS — Badan Pemeriksa Keuangan tetap berpendirian bahwa pembelian 7 persen saham divestasi PT Newmont Nusa Tenggara oleh Pusat Investasi Pemerintah harus melalui pembahasan dengan DPR. Sementara itu, Kementerian Keuangan bersikukuh sebaliknya. Sampai saat ini, Kementerian Keuangan belum menentukan sikap selanjutnya.

Menjawab pertanyaan wartawan di Jakarta, Jumat (11/11), Ketua Badan Pemeriksa Keuangan (BPK) Hadi Poernomo menyatakan, secara prinsip pembelian 7 persen saham divestasi PT Newmont Nusa Tenggara (NTT) oleh Pusat Investasi Pemerintah (PIP) merupakan bentuk penyertaan modal negara sehingga harus mendapat persetujuan dari DPR.

Dasarnya antara lain Undang-Undang Nomor 17 Tahun 2003 tentang Keuangan Negara dan Peraturan Pemerintah Nomor 44 Tahun 2005 tentang Tata Cara Penyertaan dan Penatausahaan Modal Negara pada Badan Usaha Milik Negara dan Perseroan Terbatas.

Namun, jika mengikuti pandangan Kementerian Keuangan (Kemkeu) yang mendasarkan pada UU No 1/2004 tentang Perbendaharaan Negara sekalipun, Hadi melanjutkan, hal tersebut tetap harus melalui persetujuan DPR.

Pasal 1 UU tersebut menyebutkan, perbendaharaan negara adalah pengelolaan dan pertanggungjawaban keuangan negara, termasuk investasi dan kekayaan yang dipisahkan, yang ditetapkan dalam APBN dan APBD. "Ini intinya," kata Hadi.

Sementara Pasal 2 yang mengatur soal ruang lingkup pun, menurut Hadi, tidak menyebut soal investasi, melainkan segala hal yang sifatnya pengelolaan keuangan. Hal itu mulai dari perencanaan, pelaksanaan, pengawasan, dan pertanggungjawaban.

Ini bukan perselisihan. BPK tidak menguji UU, tetapi menguji kepatuhan pelaksanaan UU.

Tak perlu DPR

Beberapa waktu lalu, Direktur Jenderal Kekayaan Negara Kementerian Keuangan Hadiyanto menyatakan, Kementerian Keuangan berpendapat bahwa pembelian saham tersebut merupakan bentuk investasi jangka panjang nonpermanen sebagai pelaksanaan fungsi-fungsi bendahara umum Kementerian Keuangan dalam mengelola kas dan investasi.

Dengan demikian, hal itu tidak memerlukan persetujuan DPR. Dasarnya antara lain UU No 1/2004 tentang Perbendaharaan Negara sekaligus bentuk pelaksanaan kontrak karya antara PT NTT dan pemerintah.

"Kami dari pemerintah berpendapat dan berkeyakinan bahwa pembelian saham tersebut telah dilaksanakan sesuai proses pemerintahan dan peraturan perundang-undangan yang berlaku. Oleh karena itu, kami yakin bahwa pemerintah, dalam hal ini PIP, dalam transaksi ini layak dan tepat untuk dilanjutkan untuk kepentingan yang lebih besar, yakni masyarakat Indonesia dan tentu saja dengan akuntabilitas yang memadai," kata Hadiyanto.

Polemik soal divestasi saham NTT itu berawal dari DPR yang meminta BPK untuk melakukan audit khusus tentang proses pembelian 7 persen saham divestasi PT NTT oleh PIP tahun 2010. Laporan hasil pemeriksaan BPK telah disampaikan ke DPR per tanggal 26 Oktober. (LAS)

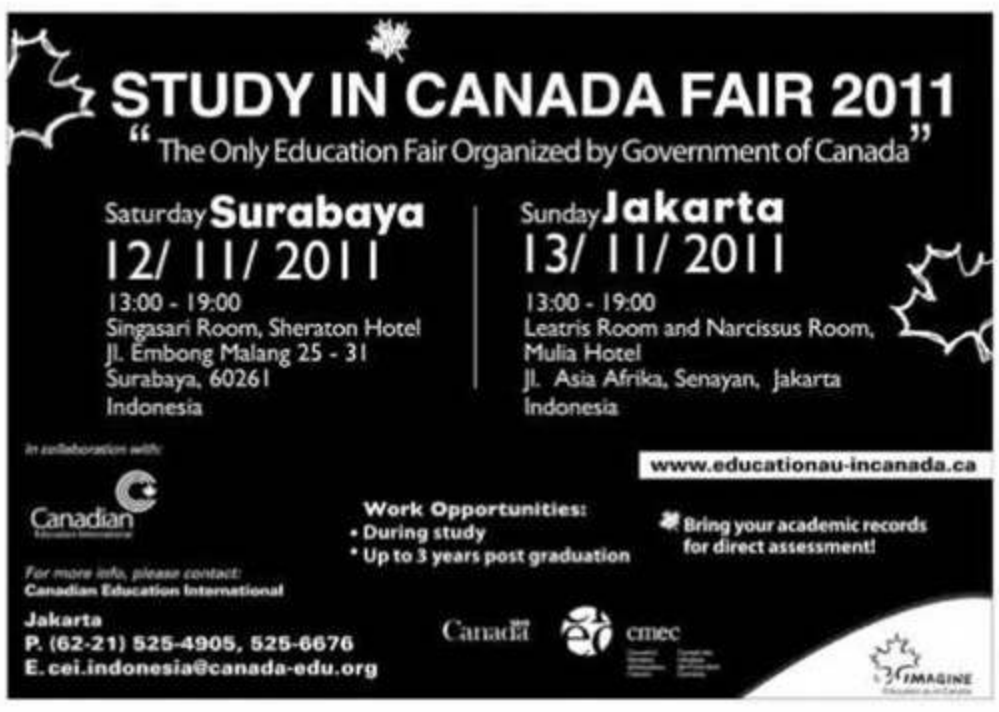

INDEKS HARGA SAHAM BURSA EFEK INDONESIA

Indikator Perdagangan di Bursa Efek Indonesia

DATA JUMAT, 11 NOVEMBER 2011

KOMPAS100

Kode	Emiten	Seb	Ttg	Trd	Pnt	+/-	Vol	
ADRO	Adaro Energy Tbk	2.075	2.075	2.025	2.050	-25	18.178.000	14,82
ADHI	Adhi Karya (Persero) Tbk	490	500	485	495	5	33.152.000	22,08
APLN	Agung Podomoro Land Tbk	330	335	325	335	5	3.425.500	9,85
AKRA	AKR Corporindo Tbk	3.075	3.125	3.025	3.050	-25	9.446.000	4,11
ASRI	Alam Sutera Realty Tbk	440	450	435	450	10	111.037.500	14,5
ANTM	Aneka Tambang (Persero) Tbk	1.680	1.690	1.670	1.680	-	7.629.000	7,71
AALI	Astra Agro Lestari Tbk	21.300	21.600	21.450	21.500	200	151.500	13,14
ASII	Astra International Tbk	69.150	69.900	69.300	69.500	350	1.526.500	13,95
BNBR	Bakrie & Brothers Tbk	50	51	50	51	1	77.501.500	52,53
UNSP	Bakrie Sumatra Plantations Tbk	285	285	280	285	-	9.756.500	4,76
BTEL	Bakrie Telecom Tbk	260	270	255	270	10	9.989.000	-21,4
ELTY	Bakrieland Development Tbk	114	114	113	113	-1	41.443.000	17,48
BBKP	Bank Bukopin Tbk	660	670	640	660	-	13.238.500	7,7
BBCA	Bank Central Asia Tbk	8.150	8.250	8.000	8.150	-	11.886.000	19,5
BDMN	Bank Danamon Indonesia Tbk	4.875	4.900	4.800	4.800	-75	1.136.000	14,92
BNII	Bank Internasional Indonesia	420	420	410	420	-	51.000	31,56
BMRI	Bank Mandiri (Persero) Tbk	7.150	7.200	7.100	7.150	-	13.027.500	13,06
BBNI	Bank Negara Indonesia	3.950	3.950	3.900	3.950	-	11.220.500	13,51
PNBN	Bank Pan Indonesia Tbk	690	680	670	670	-20	271.500	8,4
BJBR	Bank Pemb Daerah Jabar dan B	1.010	1.020	990	1.000	-10	5.909.500	9,06
BNLI	Bank Permata Tbk	1.480	1.490	1.480	1.490	10	156.500	10,39
BBRI	Bank Rakyat Indonesia	6.900	6.950	6.850	6.850	-50	12.400.000	12,03
BBTN	Bank Tabungan Negara	1.410	1.420	1.390	1.410	-	7.020.000	13,05
BRPT	Barito Pacific Tbk	800	810	800	800	-	189.000	-
BYAN	Bayan Resources Tbk	18.800	18.500	18.450	18.500	300	10.500	31,1
BIPI	Benakat Petroleum Energy Tbk	96	98	95	96	-	2.157.000	-
BRAU	Berau Coal Energy Tbk	420	420	415	415	-5	200.500	9,33
BLTA	Berlian Laju Tanker Tbk	180	180	179	180	-	5.214.000	5,37
BHIT	Bhakti Investama Tbk	240	245	235	240	-	34.776.500	6,2
BISI	BISI International Tbk	960	960	950	960	-	289.000	21,4
BORN	Borneo Lumbung Energi & Metal	870	870	830	850	-20	111.935.500	8,49
BUVA	Bukit Uluwatu Villa Tbk	400	410	405	405	5	252.500	94,48
BRMS	Bumi Resources Minerals Tbk	600	620	580	600	-	31.339.500	20,42
BUMI	Bumi Resources Tbk	2.325	2.325	2.250	2.275	-50	31.146.500	9,87
BSDE	Bumi Serpong Damai Tbk	960	970	940	950	-10	1.066.500	17,12
BWPT	BW Plantation Tbk	1.160	1.180	1.150	1.170	10	8.764.000	15,06
CPIN	Charoen Pokphand Indonesia	2.625	2.625	2.550	2.575	-50	8.487.000	16,37
CTRA	Ciputra Development Tbk	500	510	495	500	-	6.236.000	15,11
CTRP	Ciputra Property Tbk	450	455	435	440	-10	789.500	15,85
CMNP	Citra Marga Nusaphala Persada	1.500	1.500	1.470	1.480	-20	3.863.500	9,34
DEWA	Darma Henwa Tbk	77	78	76	77	-	21.158.500	36,2
DOID	Delta Dunia Makmur Tbk	610	610	600	600	-10	16.577.500	-101,99
ELSA	Elnusa Tbk	225	235	215	220	-5	60.254.500	24,56
ENRG	Energi Mega Persada Tbk	157	157	153	155	-2	144.397.000	98,23
GREN	Evergreen Invesco Tbk	118	120	117	119	1	11.500	169,13
GJTL	Gajah Tunggal Tbk	2.725	2.750	2.725	2.725	-	959.500	12,03
GIAA	Garuda Indonesia (Persero) Tbk	415	425	415	425	10	6.169.500	23,39
BMTR	Global Mediacom Tbk	870	870	850	870	-	1.660.500	9,69
GGRM	Gudang Garam Tbk	61.000	61.550	60.900	60.900	-500	1.136.500	22,76
HRUM	Harum Energy Tbk	7.950	8.050	7.900	8.000	50	1.789.000	12,37
SMCB	Holcim Indonesia Tbk	1.890	1.910	1.870	1.890	-	1.248.000	14,67
INKP	Indah Kiat Pulp & Paper Tbk	1.210	1.220	1.180	1.180	-30	883.000	-25,43
INDY	Indika Energy Tbk	2.425	2.450	2.325	2.400	-25	8.762.000	11,91
ITMG	Indo Tambangraya Megah Tbk	43.400	43.950	43.400	43.800	400	1.323.500	-
INTP	Indocement Tunggal Prakasa	15.000	15.150	14.800	14.900	-100	1.607.500	15,88
ICBP	Indofood CBP Sukses Makmur	5.050	5.100	4.975	5.000	-50	4.625.500	13,68
INDF	Indofood Sukses Makmur Tbk	4.875	4.925	4.875	4.875	-	16.049.500	8,62
IPOL	Indopoly Swakarsa Industry Tbk	134	136	134	135	1	5.807.500	9,92
ISAT	Indosat Tbk	5.100	5.150	5.000	5.100	-	54.000	-
INCI	Intanwijaya Internasional Tbk	215	215	215	215	-	500	-6,08
INCO	International Nickel Indonesia	3.425	3.425	3.375	3.375	-50	2.344.500	8,91
DILD	Intiland Development Tbk	240	245	240	245	5	308.500	16,91
INTA	Intraco Penta Tbk	630	650	630	630	-	4.496.500	14,98
JPFA	Japfa Comfeed Indonesia Tbk	4.775	4.825	4.650	4.675	-100	1.133.500	12,45
JSMR	Jasa Marga (Persero) Tbk	3.850	3.925	3.850	3.850	-	1.704.000	18,8
JPRS	Jaya Pari Steel Tbk	500	510	500	500	-	518.500	10,5
KLBF	Kalbe Farma Tbk	3.500	3.525	3.500	3.525	25	4.552.000	24,58
KIJA	Kawasan Industri Jababeka Tbk	156	158	154	155	-1	30.914.500	-
KRAS	Krakatau Steel (Persero) Tbk	860	860	840	860	-	10.897.500	4,96
LPKR	Lippo Karawaci Tbk	630	650	630	640	10	40.680.000	19,44
MPPA	Matahari Putra Prima Tbk	910	950	910	940	30	6.120.500	44,55
MYOR	Mayora Indah Tbk	13.900	14.000	13.900	14.000	100	173.500	34,27
MEDC	Medco Energi International Tbk	2.425	2.475	2.350	2.375	-50	600.500	27,28
MNCN	Media Nusantara Citra Tbk	1.130	1.140	1.110	1.140	10	10.195.000	13,12
EMDE	Megapolitan Developments Tbk	135	135	127	135	-	3.872.500	-
MAPI	Mitra Adiperkasa Tbk	5.250	5.350	5.200	5.350	100	1.679.500	27,99
MLPL	Multipolar Tbk	151	153	150	151	-	2.571.500	10,51
PWON	Pakuwon Jati Tbk	940	970	940	970	30	12.870.000	31,07
PNLF	Panin Financial Tbk	120	121	112	114	-6	747.896.500	2,92
NIKL	Pelat Timah Nusantara Tbk	260	260	255	260	-	860.000	37,29
PKPK	Perdana Karya Perkasa Tbk	190	205	187	205	15	11.222.000	90,52
PGAS	Perusahaan Gas Negara	3.125	3.125	3.050	3.100	-25	18.457.000	12,14
PTPP	PP (Persero) Tbk	335	335	330	335	-	1.704.500	19,96
LSIP	PP London Sumatra Indonesia	2.175	2.200	2.175	2.200	25	2.511.000	8,58
PYFA	Pyridam Farma Tbk	166	170	165	166	-	612.000	12,86
RALS	Ramayana Lestari Sentosa Tbk	610	650	610	650	40	2.711.500	10,08
SGRO	Sampoerna Agro Tbk	3.050	3.125	3.025	3.100	50	531.500	9,38
SMGR	Semen Gresik (Persero) Tbk	9.150	9.250	9.100	9.200	50	1.694.500	14,68
BKSL	Sentul City Tbk	260	265	255	265	5	54.711.500	51,9
SMRA	Summarecon Agung Tbk	1.130	1.150	1.110	1.150	20	466.000	3,97
PTBA	Tambang Batubara Bukit Asam	17.750	17.850	17.600	17.700	-50	2.161.000	13,15
TLKM	Telekomunikasi Indonesia	7.400	7.500	7.400	7.400	-	9.981.000	9,56
TINS	Timah (Persero) Tbk	1.890	1.910	1.880	1.890	-	3.093.500	8,3
TBIG	Tower Bersama Infrastructure	2.175	2.250	2.150	2.250	75	636.000	22,46
TRAM	Trada Maritime Tbk	840	850	820	830	-10	93.277.000	64,04
TRUB	Truba Alam Manunggal Engin	50	50	50	50	-	-	-33,42
UNVR	Unilever Indonesia Tbk	16.050	16.150	15.950	15.950	-100	320.500	30,16
UNTR	United Tractors Tbk	25.700	25.900	25.400	25.450	-250	1.567.000	16,37
WIKA	Wijaya Karya (Persero) Tbk	500	510	495	500	-	1.568.000	9,76
EXCL	XL Axiata Tbk	5.150	5.150	5.050	5.150	-	591.000	15,07

PROFIL USAHA

Bisnis Sampah Menjanjikan

Siapa bilang sampah itu menjijikkan? Kami mampu membuatnya menjanjikan! Menjanjikan kebersihan lingkungan, kesehatan tanaman dengan kompos, hingga pertanggungjawaban pada alam. Itulah tekad I Nyoman Warta dari PT Jimbaran Lestari, si penyedia jasa pengelolaan sampah di Jimbaran, Badung, Bali.

OLEH AYU SULISTYOWATI

KOMPAS/AYU SULISTYOWATI

I Nyoman Warta

Sejak dirintis pada tahun 1994, sebanyak 35 hotel, restoran, dan vila dari kelas melati sampai bintang lima di kawasan Jimbaran, Nusa Dua, Kuta (Kabupaten Badung), dan sekitar Sanur (Kota Denpasar), telah terdaftar menjadi penyewa jasa mereka. Harga sewanya pun bervariasi, mulai dari Rp 250.000 hingga Rp 6 juta per bulannya.

Lalu, apa yang didapatkan dari janji-janji PT Jimbaran Lestari? Segala sampah yang dimiliki si penyewa mendapatkan jasa pengangkutan, pemilahan, pengolahan, dan pembuangan sisa sampah tak terpakai ke tempat pembuangan akhir.

Harga kontrak pun disesuaikan dengan jumlah sampah dan jarak pengangkutan yang telah dikalkulasi sebelum sepakat.

Istimewanya, semua penyewa jasa PT Jimbaran Lestari mendapatkan laporan setiap bulannya. Isi laporannya, antara lain, berapa banyak sampah yang ditimbang dari sampah dapur, sampah kebun, dan sampah kamar-kamar, dan semua dihitung persentasenya seberapa besar dari sampah itu yang mampu didaur ulang atau dimanfaatkan kembali.

"Mereka biasanya kami ingatkan ketika jumlah sampah yang tak bisa dimanfaatkan ini naik setiap bulannya. Layanan ini justru disenangi para hotel, terutama yang berbintang. Bagi mereka, peringatan dari laporan ini penting untuk pertanggungjawaban terhadap lingkungan. Maklum, perhotelan kini dituntut ramah lingkungan," kata I Nyoman Warta (30), Asisten Manajer PT Jimbaran, beberapa waktu lalu.

Tak hanya itu. Para penyewa jasa pun menerima kembali kompos-kompos dari daur ulang sampah kebun mereka dengan gratis! Pengangkutannya pun disediakan dari Jimbaran Lestari. Pokoknya paket lengkap urusan sampah.

Selain itu, Jimbaran Lestari juga melaporkan kepada semua penyewanya perjalanan sampah-sampah tersebut. Bahkan, Jimbaran Lestari tak ingin menerima risiko dengan memberikan sampahnya kepada orang sembarangan yang ingin membeli sampahnya.

Menurut Warta, ia harus tahu semua sampah tadi bisa termanfaatkan dengan baik dan benar, terutama harus ramah terhadap lingkungan.

Tanggung jawab pada alam

Ia mencontohkan, perjalanan botol bekas pun harus jelas. Ia mengaku menelusuri siapa pun yang bakal membelinya meskipun digunakan untuk tempat menjual bensin di ruas-ruas jalan.

"Kami tidak ingin botol itu dimanfaatkan yang tidak semestinya. Ini wujud tanggung jawab pada alam dan penyewa jasa," tutur Warta.

Namun, perjuangan Jimbaran Lestari ini pun lumayan panjang saat meyakinkan puluhan hotel tersebut mau menerima jasa mereka. Kini, mereka menikmati hasilnya.

"Yang pasti, kami merasa cinta terhadap lingkungan dan terus berupaya bagaimana mempropagandakan usaha ini demi alam sekitar kita agar tetap terjaga. Ya, meskipun masih kecil," tutur Warta.

Warta, ini merupakan salah satu dari enam bersaudara, termasuk pemilik dan Direktur PT Jimbaran Lestari I Nyoman Sutarma (45) dan I Made Seni (45), istri Sutarma, yang juga Manajer PT Jimbaran Lestari, yang merintis usaha pengolahan sampah dari awal berdiri pada tahun 1994.

Pada awal berdirinya, Jimbaran Lestari tersebut masih merupakan usaha dagang karena hanya penyedia jasa pengangkutan dan pemilahan sampah.

Karena berkembang, terutama berkaitan dengan produksi kompos dari sampah tersebut, UD Jimbaran Lestari berubah badan hukum menjadi perseroan terbatas (PT) pada Juni 1996.

Seiring berkembangnya usaha, jumlah karyawan pun bertambah terus menjadi 50 orang. Jumlah truk bertambah dari satu unit menjadi delapan unit.

Luas lahan yang digunakan pun melebar dari hanya 3 are, kini 80 are atau 8 hektar tanah direlakan untuk proses pengolahan dan pemilahan sampah.

Kompos yang dihasilkan pun secara keseluruhan mampu mencapai 75 ton per bulan. Dan, semua kompos yang dihasilkan, semuanya sudah dibilah-bilah sesuai alamat penyewa masing-masing, dijamin tidak tercampur.

Sulit tenaga kerja

Menurut Warta, usaha jasa sampah ini berawal dari pertemuan dengan pemilik Yayasan Wisnu (lembaga swadaya masyarakat bidang lingkungan) pada tahun 1994. Padahal, waktu itu, enam bersaudara yang beberapa di antaranya lulusan SMK ini, hendak bertemu dengan lembaga ini dalam upaya mencari sampah dapur untuk pakan 30 ekor ternak babi mereka.

"Kami mengakui sulit sekali mengawali bisnis sampah ini. Sudah bau dan kotor pula. Tetapi, kami bersyukur dan bertahan hingga sekarang. Sayangnya, kami tinggal bertiga saja," cerita Warta.

Justru sekarang ini, Warta mengaku kesusahan mencari tenaga yang bersedia bergelut dengan sampah, yang oleh sejumlah orang masih menjijikkan itu. Susah mendapatkan tenaga kerja yang siap bergelut dengan sampah setiap harinya.

Bayangkan, sampah harus diangkut dari hotel-hotel tersebut dua kali sehari pada pukul 05.00 dan 14.00. Selanjutnya dipilah dan diolah, memakan waktu sekitar delapan jam setiap datang sampah.

Selain itu, lanjut Warta, pihaknya menyadari beberapa sampah tak bisa terdaur lagi dan harus dibuang, antara lain sampah baterai dan *styrofoam*. Bahkan, tidak semua sampah kebun pun bisa menjadi kompos, seperti daun atau batang pohon keras.

Namun, Warta berharap, kedepan akan ada teknologi yang mampu mendaur sampah-sampah tadi agar tak terbuang begitu saja.

KURS UANG KERTAS ASING

	Beli		Jual	
	BI	AYU	BI	AYU
US $	8.505,00	8.965,00	9.505,00	8.995,00
Pound	13.541,66	14.300,00	15.137,64	14.375,00
Aust $	8.617,27	9.125,00	9.636,17	9.175,00
Sin $	6.596,09	6.965,00	7.377,37	6.975,00
SAR	0,00	2.320,00	0,00	2.395,00
MYR	0,00	2.850,00	0,00	2.875,00
HK $	1.093,05	1.154,00	1.221,69	1.164,00
Yen	109,60	115,00	122,55	116,25
Euro	11.573,60	12.275,00	12.936,31	12.275,00

DEPOSITO RUPIAH/DOLLAR AS

Bank (Rp/USD)	1 bulan (%)	3 bulan (%)	6 bulan (%)	12 bulan (%)
Bank Central Asia (< Rp 2 Miliar)	5,00/0,20	5,25/0,20	5,50/0,20	5,75/0,35
Bank Danamon	5,25/0,25	5,50/0,25	6,00/0,25	6,00/0,25
Bank BNI (<Rp 100 Juta)	5,50/0,25	5,50/0,25	5,75/0,25	6,00/0,25
Bank BRI (<Rp 100 Juta)	5,50/0,50	5,50/0,50	6,00/0,50	6,00/0,50
Bank OCBC NISP	5,50/0,50	5,50/0,50	5,50/0,50	5,50/0,50
Bank Mandiri (<Rp 100 Juta)	5,25/0,25	5,25/0,25	5,75/0,50	6,00/0,50
Bank BTN	6,25/1,50	6,25/1,50	6,50/1,50	6,50/1,50
Bank CIMB Niaga (<Rp 100 Juta)	5,50/1,00	5,75/1,25	6,00/1,25	6,25/1,50
Citibank	3,75/0,35	4,00/0,35	4,00/0,75	4,00/0,85
Bank Panin	6,00/0,25	6,00/0,50	6,00/0,75	6,00/1,00
Bank UOB Buana (<Rp 100 Juta)	3,50/0,60	3,50/0,60	3,50/0,60	3,50/0,60
Bank DKI	6,00/1,50	6,00/1,50	6,50/1,50	6,50/1,50
Bank BJB	6,50/1,50	6,50/1,50	6,75/1,50	6,75/1,50
Permata Bank	5,00/0,75	5,00/0,75	5,00/0,75	5,00/0,75
Bank Bukopin (umum)	6,00/1,50	6,25/1,50	6,50/1,50	6,75/1,50
Bank Internasional Indonesia	5,75/0,50	5,75/0,50	5,75/0,50	5,75/0,50
Bank Chinatrust Indonesia	5,00/1,00	5,00/1,00	5,00/1,00	5,00/1,00

Transaksi Mata Uang

Kode	USD	AUD	HKD	INR	IDR	JPY	MYR	NZD	PHP	SGD	KRW	TWD	THB	CHF	EUR	GBP
USD		1,0147	0,1285	0,0199	0,0001	0,0129	0,3183	0,7764	0,0231	0,7735	0,0009	0,0331	0,0324	1,1032	1,3641	1,5926
AUD	0,9855		0,1266	0,0197	0,0001	0,0127	0,3137	0,7653	0,0226	0,7643	0,0009	0,0327	0,0320	1,0877	1,344	1,5691
HKD	7,7029	7,8973		0,1553	0,0009	0,1003	2,4771	6,0442	0,1787	6,0356	0,0069	0,2578	0,2526	8,5861	10,6166	12,2651
INR	50,12	50,8568	6,4398		0,0056	0,6478	15,9517	38,9232	1,1571	38,8675	0,0445	1,6606	1,6267	55,292	68,3657	79,8211
IDR	8.995	9.127,2266	1.155,7309	179,4693		116,2521	2.862,0281	6.985,3176	207,6653	6.975,3136	7,9034	298,0253	291,931	9.928,2170	12.270,0801	14.305,4375
JPY	77,303	78,5206	9,9427	1,5430	0,0086		24,6256	60,0393	1,7866	60,0096	0,0688	2,5631	2,5154	85,3996	105,5473	123,2274
MYR	3,142	3,1881	0,4037	0,0627	0,0003	0,0406		2,4401	0,0725	2,4366	0,0028	0,1041	0,1020	3,4662	4,286	5,0040
NZD	1,2877	1,3061	0,1653	0,0257	0,0001	0,0166	0,4096		0,0298	0,9982	0,0011	0,0426	0,0418	1,4203	1,7550	2,0500
PHP	43,315	43,9518	5,5654	0,8642	0,0048	0,5598	13,7858	33,6388		33,5903	0,0385	1,4351	1,4058	47,7843	59,0860	68,9835
SGD	1,2895	1,3085	0,1657	0,0257	0,0001	0,0167	0,4104	1,0015	0,0298		0,0011	0,0427	0,0419	1,4226	1,759	2,0536
KRW	1.125,45	1.141,9441	144,6055	22,4551	0,1251	14,5454	358,1956	874,0264	25,9829	872,7734		37,2887	36,5258	1.241,5881	1.535,2963	1.792,3916
TWD	30,152	30,6257	3,878	0,6027	0,0034	0,3901	9,6060	23,4393	0,6968	23,4050	0,0268		0,9797	33,2965	41,1712	48,0678
THB	30,81	31,263	3,9587	0,6147	0,0034	0,3982	9,8059	23,927	0,7113	23,8925	0,0274	1,0208		33,9893	42,0260	49,0680
CHF	0,9065	0,9197	0,1165	0,0181	0,0001	0,0117	0,2885	0,7041	0,0210	0,7030	0,0008	0,0300	0,0294		1,2364	1,4435
EUR	0,7331	0,7438	0,0942	0,0146	0,0001	0,0095	0,2333	0,5694	0,0169	0,5685	0,0007	0,0243	0,0238	0,8088		1,1675
GBP	0,6281	0,6373	0,0807	0,0125	0,0001	0,0081	0,2	0,4879	0,0145	0,4871	0,0006	0,0208	0,0204	0,6929	0,8565	

Kami dengan bangga mengucapkan selamat kepada
Garuda Indonesia atas penerimaan pesawat
Boeing 737-800 Next Generation yang dilengkapi
dengan Sky Interior dan LED mood lighting,
yang akan semakin menambah kenyamanan
penerbangan para penumpang Garuda Indonesia.
Dengan hadirnya pesawat baru ini, turut menandai komitmen
Garuda Indonesia dalam merevitalisasi armadanya.

123rd
Boeing 737 Series Aircraft
delivered to Garuda Indonesia

BOEING

NUSANTARA

KILAS DAERAH

Kapal Bermuatan Kayu Bocor di Sungai Barito

BANJARMASIN — Kapal layar motor Duta Baruna bermuatan kayu, Jumat (11/11) pagi, bocor di wilayah Buoy 5, Perairan Sungai Barito, Kabupaten Barito Kuala, Kalimantan Selatan. Tidak ada korban jiwa dalam peristiwa ini. Semua 13 anak buah kapal (ABK) bertahan di atas kapal yang berlayar dari Banjarmasin menuju Surabaya, Jawa Timur. Koordinator Badan SAR Nasional Banjarmasin Teguh Prasetyo mengatakan, kapal dikandaskan sebelum tenggelam. "Kini, para ABK tengah menambal bagian yang bocor sembari menguras air di dalam kapal," ujarnya. Hingga saat ini belum diketahui penyebab kebocoran yang terjadi pada pukul 07.30 WIT itu. (WER)

372 Ternak Mati Kelaparan di Dompu

MATARAM — Sedikitnya 372 ternak sapi, kerbau, dan kuda di Desa Doroncanga, Kabupaten Dompu, Pulau Sumbawa, Nusa Tenggara Barat, tewas kelaparan akibat malnutrisi atau kekurangan bahan pakan dalam musim kemarau panjang tahun ini. "Penyebab kematian hewan itu murni malnutrisi, bukan karena penyakit," kata Fachrudin, Kepala Dinas Peternakan Kabupaten Dompu, Jumat (11/11). Kematian hewan itu tercatat selama Agustus, September, dan Oktober. "Dalam dua minggu terakhir, sudah mulai sering turun hujan, menjadikan rumput dan tanaman lain tumbuh subur sehingga tersedia bahan pakan untuk ternak, dan kasus kematian tidak ada lagi," kata Fachrudin yang menambahkan, kematian ternak dalam jumlah besar baru pertama kali terjadi. Kejadiannya mendadak, di luar perkiraan, tidak ada langkah antisipasi. Dari 372 ekor yang tewas, sebanyak 81 ekor sapi, 282 ekor kerbau, dan 9 ekor kuda. Kematian lebih banyak didominasi pedet atau anak sapi dan kerbau yang tidak mendapat asupan air susu cukup dari induknya. Sebab, induk dari hewan itu juga mengalami kekurangan makanan, terutama ketika musim kemarau. (RUL)

Petani di Kalteng Mulai Menanam Padi

PALANGKARAYA — Sebagian sawah di Kalimantan Tengah mulai ditanam seiring dengan musim hujan secara merata. Sementara itu, para petani yang belum menggarap sawahnya masih menunggu kondisi yang lebih sesuai untuk menanam benih padi. Kepala Dinas Pertanian dan Peternakan Kalteng Tute Lelo mengatakan, sebagian petani di Kalteng sudah mulai menanam sawahnya. Luas total sawah di Kalteng sekitar 250.000 hektar, dan sekitar 50 persen atau 125.000 hektar di antaranya sudah ditanami padi. Selain irigasi teknis, petani juga mulai menanam di areal yang memanfaatkan tadah hujan. Sentra pertanian di Kalteng, antara lain, Kabupaten Kapuas, Pulang Pisau, Katingan, dan Barito Timur. Menyangkut air banjir yang mulai menggenangi sawah, Tute mengatakan, belum ada laporan mengenai gangguan tersebut. "Tahun lalu, air meluap, tetapi petani sudah selesai memanen sawahnya. Sekarang, kondisinya masih baik karena memang tidak ada pergeseran musim tanam," katanya. Daerah yang perlu diwaspadai adalah Kabupaten Pulang Pisau, Kapuas, dan Katingan. (BAY)

PERKEBUNAN

Ribuan Pohon Kakao Diserang Busuk Buah

MADIUN, KOMPAS — Ribuan pohon kakao di Kabupaten Madiun, Jawa Timur, diserang penyakit busuk buah yang mengakibatkan produksi turun hingga 15 persen. Serangan ini diprediksi meningkat seiring tingginya curah hujan sehingga petani harus mengeluarkan biaya ekstra untuk membeli pembasmi penyakit.

Wakil Ketua Kelompok Tani Padas Putih II Adi Sutrisno di Desa Padas, Kecamatan Dagangan, Madiun, Jumat (11/11), mengatakan, serangan busuk buah baru terjadi satu bulan terakhir seiring datangnya musim hujan.

Apalagi, petani kakao baru saja pulih dari keterpurukan akibat serangan hama penggerek buah kakao (PBK) dan kepik pengisap buah (*Helopeltis*). Serangan kedua hama itu mampu menurunkan produksi buah kakao hingga 40 persen.

Suyanto, petani kakao di Desa Kare, Kecamatan Kare, menyebutkan, buah kakao yang diserang busuk buah bebercak coklat kehitaman, mulai dari ujung hingga pangkal buah. Apabila dibuka, di dalamnya berwarna hitam dan tidak matang.

Penyakit busuk buah disebabkan sejenis jamur yang disebarkan melalui sporangium yang terbawa percikan air hujan. Penyakit akan berkembang cepat pada kebun yang lembab atau curah hujan tinggi.

Di Kabupaten Madiun, rata-rata satu tanaman kakao menghasilkan 100 buah. Akan tetapi, saat ini, tinggal 60 hingga 80 buah akibat serangan busuk buah dan PBK.

Penyemprotan pestisida

Untuk mengatasi penyakit busuk buah, petani terpaksa melakukan penyemprotan pestisida. Jika sebelumnya penyemprotan sekali dalam sebulan, kini meningkat dua kali. "Jika serangan meningkat, penyemprotan pun harus lebih sering lagi," katanya.

Konsekuensi dari peningkatan intensitas penyemprotan ini, petani harus mengeluarkan biaya lebih untuk membeli pestisida dan membayar tenaga kerja penyemprot tanaman. Apalagi, di tengah membengkaknya biaya, harga biji kakao kering turun dari Rp 23.000 per kilogram menjadi Rp 19.000 per kilogram.

Kepala Dinas Kehutanan dan Perkebunan Kabupaten Madiun Basito mengakui produksi kakao di Madiun turun. Rata-rata per pohon hanya mampu menghasilkan 0,5 kilogram biji kakao kering, padahal idealnya, setiap pohon menghasilkan 5 kilogram biji kakao kering. (NIK)

Kolaborasi Indonesia-Belanda

Program Seni-Budaya Tidak Terpengaruh Krisis Eropa

SEMARANG, KOMPAS — Kolaborasi budaya Indonesia dan Belanda terus berlanjut melalui sejumlah kegiatan seni dan budaya. Pada tahun 2011, selain Konferensi Kerja Tahunan Yayasan Budaya Se-Jawa yang berorientasi budaya Indonesia dan Belanda, sejumlah kegiatan kesenian juga digelar di Kota Semarang dan beberapa kota di Jawa Tengah.

Hari Sabtu (12/11) ini akan diselenggarakan "Jepara: Kultur en Religie (Leven in een Harmonie)" dengan berkunjung ke sejumlah tempat bersejarah di Jepara, yakni Klenteng Hian Thian Siang Thee (Welahan), Masjid Sultan Hadiri (Mantingan), dan Gereja Kristen Injili Tanah Jawi (Donoreojo).

Ketua Yayasan Budaya Widya Mitra (Pusat Budaya Indonesia-Belanda) di Semarang Widjajanti Dharmowijono, Jumat (11/11), di Semarang, menyatakan, selain mengunjungi tempat-tempat bersejarah di Jepara, sejumlah kegiatan silang budaya Indonesia-Belanda juga digelar di Semarang.

"Kami akan menggelar konser penyanyi *ballad-blues* Belanda, Daniel Lohues. Juga ada tawaran konser Happy Camper yang melibatkan 12 orang untuk pentas di Kota Semarang pada minggu terakhir Januari 2012 mendatang," ujar Widjajanti didampingi Sekretaris Yayasan Budaya Widya Mitra Tjahjono Rahardjo.

Dalam waktu dekat juga akan digelar beberapa konser dan lokakarya serta pameran di Kota Semarang, seperti pameran buku untuk anak-anak yang dikombinasikan dengan buku Indonesia.

Krisis

Soal krisis moneter yang juga melanda negara-negara di Eropa, menurut Widjajanti, beberapa waktu lalu Kedutaan Besar Belanda untuk Indonesia melalui Duta Besar Tjeerd de Zwan bersama Direktur Erasmus Huis Ton van Zeeland dan Wakil Direktur Erasmus Huis Jeroen Gankema telah mengatakan bahwa meskipun Belanda—seperti negara Eropa lainnya—mengalami krisis moneter, tidak berarti Erasmus Huis akan meniadakan atau mengurangi programnya.

"Erasmus Huis malah mengajak yayasan-yayasan budaya di Indonesia untuk lebih aktif, kreatif, dan profesional dalam memikirkan, merencanakan, dan menyelenggarakan *event-event* budaya," ujarnya.

Penasihat Yayasan Budaya Widya Mitra Djuliati Suroyo menilai, saat ini kepedulian pemerintah ataupun masyarakat terhadap sejarah, bangunan bersejarah, dan kesenian lokal sangat minim.

Padahal, menurut Djuliati, globalisasi tidak berarti meninggalkan nilai-nilai budaya bangsa. Justru pada saat globalisasi, seni-budaya lokal harus diangkat agar mendapat tempat di hati generasi muda. Karena itu, dia menyatakan prihatin atas minimnya kepedulian pemerintah, terutama pemerintah daerah, dalam mengangkat nilai budaya, termasuk menjaga kelestarian bangunan-bangunan bersejarah.

Menurut Tjahjono, kegiatan kolaborasi seni-budaya kedua negara sudah berlangsung lebih dari 15 tahun. "Dulu bahkan di Semarang sudah ada Perpustakaan Belanda. Di sini terdapat Pusat Kebudayaan Indonesia-Belanda Widya Mitra. (SON)

KEMANDIRIAN

Menganyam Koran, Merajut Masa Depan...

Bangun pemudi-pemuda Indonesia. Lengan bajumu singsingkan untuk negara.... Lagu wajib nasional ini terdengar lebih menggetarkan daripada biasanya saat keluar dari mulut-mulut mungil, Yuli Yulidasani, Wulan, Indra, dan Didik, siswa kelas VI Sekolah Dasar Negeri Tambakboyo 3, Tawangsari, Sukoharjo, Jawa Tengah, Senin (24/10). Sambil melantunkan lagu yang dulu digunakan untuk membakar semangat perjuangan melawan penjajah, tangan-tangan cekatan keempatnya menjalin pilinan kertas koran yang membentuk gulungan benang.

Ada yang membuat tas, topi, ada pula yang membuat kapal layar. Tali dari pilinan kertas koran dianyam dengan pola yang lebih dulu dibuat.

Keempat calon pemuda dan pemudi ini sejak tiga tahun lalu mengikuti ekstrakurikuler (ekskul) keterampilan di sekolah yang dikatakan oleh Kepala SDN Tambakboyo 3 Tri Hastuti sebagai pelosok. Sekolah diapit oleh dua sungai dan jauh dari pusat kota. Total murid sebanyak 64 orang yang umumnya berasal dari keluarga buruh.

"Hanya satu yang anaknya pegawai, yakni anak polisi. Yang lain anak buruh tidak tetap," kata Tri Hastuti di sela-sela Pasar Seni dan Budaya Taman Balekambang, Solo.

Didik, Indra, Wulan, dan Yuli, siswa kelas 6 SD Negeri Tambakboyo 3, Tawangsari, Sukoharjo, Jawa Tengah, menganyam pilinan kertas koran dalam Pasar Seni dan Budaya Taman Balekambang, Solo, Senin (24/10). Anyaman kertas koran dibuat menjadi sejumlah benda kerajinan.

KOMPAS/SRI REJEKI

SDN Tambakboyo 3 mengisi salah satu stan di Pasar Seni dan Budaya yang digelar pada 22-27 Oktober itu atas bantuan biaya pemerintah kabupaten setempat. Menurut Tri, ekskul yang diikuti 25 siswa ini diharapkan mampu memberi bekal keterampilan kepada siswa. "Selain agar tidak banyak waktu siswa yang terbuang, saya berharap ekskul ini bisa memberi bekal dan menciptakan wirausaha baru," kata Tri.

Ia berharap anak didiknya tidak mengulang nasib orangtuanya yang menjadi buruh. Setidaknya mereka tidak bergantung kepada orang lain. Para siswa dibimbing oleh Haryono, Solikin, dan Wartini yang didatangkan untuk melatih keterampilan. Bahkan, Haryono, perajin yang berhasil mengekspor produknya, kerap menyumbangkan peralatan untuk sekolah. Padahal, ia juga tidak dibayar atas jasanya melatih siswa.

Yuli Yulidasani mengungkapkan, dirinya menyenangi kegiatan menganyam kertas koran. Ia bisa membuat tas, topi, dan gantungan kunci. Meski bercita-cita menjadi guru, anak pasangan buruh tani dan penjahit ini juga ingin berwirausaha bidang kerajinan. Hasil buatan siswa berusia 12 tahun ini cukup rapi. Di stan SDN Tambakboyo 3, selain karya dari kertas koran berbentuk tas dan topi, ada pula miniatur Tugu Monas setinggi 2 meter, *stoom walls*, buaya, serta kerajinan lain dari bahan stik es krim dan batok kelapa. Hasil karya siswa, kata Tri, dipamerkan dan dijual. Hasilnya untuk membiayai kegiatan ekskul yang digratiskan. "Kami menyelenggarakan ekskul dan les gratis," kata Tri.

Di kota, bisa jadi orangtua sudah mencarikan sendiri les untuk anaknya. Di desa, digratiskan saja tidak laku. Orangtua lebih memilih anaknya menggembala ternak atau membantu mencari nafkah. (EKI)

LUMPUR LAPINDO

Tanggul Waduk Penampung Kritis, Warga Stop Pengerjaan

SIDOARJO, KOMPAS — Tanggul waduk penampung lumpur Lapindo, Sidoarjo, Jawa Timur, kritis. Tingkat elevasi air dan lumpur mendekati bibir tanggul sehingga dikhawatirkan jebol jika hujan turun dengan curah tinggi.

Meski dalam kondisi kritis, upaya penguatan tanggul itu dihentikan warga Kedungbendo, Siring, dan Jatirejo karena ganti rugi atas tanah mereka oleh PT Lapindo Brantas belum beres.

Pembayaran cicilan ganti rugi sudah lebih dari setahun macet. Bahkan, 19 keluarga di Desa Gempolsari dan sejumlah warga di Desa Ketapang belum pernah menerima ganti rugi dari PT Lapindo sejak lumpur menyembur pada 29 Mei 2006.

Achmad Khusairi dari Humas Badan Penanggulangan Lumpur Sidoarjo (BPLS), Jumat (11/11), mengakui, tanggul kritis itu di titik 70 sampai 21, yaitu yang berada di sisi barat, mulai dari Desa Ketapang, Siring, sampai Jatirejo.

> **Kami sudah minta pengertian warga karena ganti rugi adalah urusan PT Lapindo Brantas.**

Tanggul kritis ini selain mengancam Desa Ketapang dan Jatirejo, juga mengancam jalur rel kereta api dan Jalan Raya Porong. Jika jalur rel kereta api dan Jalan Raya Porong tertimbun lumpur, akan menimbulkan masalah. Jalur kereta api itu satu-satunya yang menghubungkan Surabaya dengan kota di selatan dan timur, seperti Malang, Blitar, Pasuruan, Jember, dan Banyuwangi.

Apalagi, jalur alternatif belum selesai karena pembangunannya juga diprotes akibat ganti rugi tanah belum beres. Pembangunan jalan tol baru juga terkendala pembebasan tanah.

Mencegah air meluber atau bahkan tanggul jebol, BPLS berupaya meninggikan dan memperkuat tanggul. Namun, upaya itu mendapat perlawanan dari warga Jatirejo dan Siring dengan menghentikan alat berat yang dioperasikan BPLS. Sebelumnya, tindakan serupa dilakukan warga Kedungbendo. "Kami sudah minta pengertian warga karena ganti rugi urusan Lapindo Brantas, sementara BPLS bertugas mengamankan tanggul yang juga untuk keselamatan mereka," katanya.

Bahkan, Sabtu, BPLS tetap berusaha meminta warga agar bisa menggarap pelebaran permukaan bibir tanggul. Saat ini, upaya untuk mengurangi elevasi lumpur agar tidak meluber dan tanggul jebol, BPLS terus memompa air dan mengalirkan ke Kali Porong. (ANO)

KONFLIK LAHAN

Tiga Perusak Pohon Karet PTPN XII Ditangkap

JEMBER, KOMPAS — Kepolisian Resor Jember menahan tiga pelaku pembabatan pohon karet milik PT Perkebunan Nusantara XII di Kebun Gunung Gambir, Desa Gelang, Kecamatan Sumberbaru, Jember, Jawa Timur, Jumat (11/11) dini hari. Ketiga pelaku, yaitu Samadin (72), Ahmad Daeri (30), dan Suki (42), ditangkap di rumahnya di Desa Gelang, Kecamatan Sumberbaru.

Kapolres Jember Ajun Komisaris Besar Samudi kepada wartawan di Jember, Jawa Timur, Jumat, mengatakan, ketiga perusak pohon karet di lahan PTPN XII mengaku disuruh seseorang bernama Ip, dan dijanjikan akan diberi tanah di lahan tersebut. Dari tangan tersangka, polisi telah mengamankan barang bukti berupa dua parang dan sebilah celurit.

Dari pengakuan ketiga tersangka, kata Samudi, polisi masih akan menangkap pelaku yang memerintahkan mereka untuk melakukan pembabatan pohon karet.

Peristiwa perusakan pohon karet di Kebun Gunung Gambir milik PTPN XII bersamaan dengan aksi pembabatan pohon karet di kebun milik PT Hasfarm di Dusun Suko Kulon, Desa Pondok Dalem, Kecamatan Semboro, Jember, Rabu.

Namun, perusakan pohon karet di kebun milik PTPN XII hanya berlangsung setengah hari, dan tanaman rusak sekitar 500 pohon. Sementara itu, aksi penebangan pohon karet di areal kebun seluas 30 hektar milik PT Hasfarm berlangsung dua hari.

Meski aksi penebangan sudah dihentikan, sejumlah polisi masih berjaga di areal kebun agar masyarakat jangan lagi melakukan perusakan. Polisi juga sudah memiliki lima nama yang menggerakkan massa untuk membabat pohon karet itu. "Dalam waktu dekat, kelima orang itu akan diamankan," kata Samudi.

(SIR)

LINGKUNGAN

Hindari Bencana, Stop Pertambangan Mangan

KUPANG, KOMPAS — Pemerintah didesak menghentikan seluruh pertambangan mangan di daratan Pulau Timor Barat, Nusa Tenggara Timur, karena justru menimbulkan longsor dan banjir setiap musim hujan. Pertambangan secara liar sejak 2008, telah merusak sebagian kawasan hutan, daerah resapan air, aliran sungai, permukiman penduduk, dan padang savana.

Penggalian batu mangan sejak 2008-2011 itu umumnya tanpa reklamasi lokasi bekas galian, sehingga meninggalkan lubang. Direktur Eksekutif Wahana Lingkungan Indonesia (Walhi) NTT, Heribertus Naif, di Kupang, Jumat (11/11), mengatakan, hingga saat ini tidak ada kawasan yang direklamasi oleh pengusaha, setelah menambang.

Padahal, ada sekitar 250.357 hektar areal rusak akibat penambangan, dari total areal izin usaha penambangan (IUP) seluas 116.450 hektar. Kerusakan lebih besar karena penambangan juga dilakukan warga di lahan miliknya. Sementara perusahaan tidak beroperasi di areal yang disepakati, tetapi dengan berbagai dalih malah menampung batu mangan dari warga.

"Diduga ada 56 izin usaha pertambangan melanggar aturan pertambangan. Izin sudah diterbitkan pemerintah meski lokasi belum ada," katanya.

Seharusnya, kata Naif, pertambangan untuk sementara dihentikan di seluruh daratan Timor Barat. Pemerintah daerah wajib mengaudit lingkungan, guna mengecek kerusakan di lapangan, kemudian dicocokkan dengan pendapatan pemda dari usaha penambangan itu.

Pemerintah provinsi dan kabupaten/kota juga perlu mitigasi dan adaptasi dini terhadap ancaman bencana banjir dan longsor di NTT. Apalagi lokasi yang digarap merupakan Daerah Aliran Sungai Benanain di Malaka Barat dan Malaka Tengah, Kabupaten Belu.

Kepala Bidang Pertambangan dan Energi Dinas Pertambangan NTT Yosep Gili mengatakan, semua izin yang dikeluarkan sudah sesuai prosedur. Pengelolaan mangan 2011 lebih tertib dari tahun sebelumnya, dan ke depan bisa lebih baik lagi.

"Kita butuh investor untuk menanam modal di daerah ini. Apalagi masyarakat juga membutuhkan kehadiran pengusaha, jadi diupayakan potensi sumber daya alam yang ada dimanfaatkan oleh rakyat," kata Yosep. (KOR)

PEMBALAKAN LIAR

Polda Kalbar Sita 556 Batang Kayu Bulat

PONTIANAK, KOMPAS — Tim gabungan Markas Besar Kepolisian Republik Indonesia dan Kepolisian Daerah Kalimantan Barat menyita 556 batang kayu bulat di Sungai Kapuas, Kabupaten Kubu Raya, Kalimantan Barat. Kayu bulat diduga berasal dari pembalakan liar di Kabupaten Kapuas Hulu karena tanpa dilengkapi dokumen.

Kepala Bidang Hubungan Masyarakat Kepolisian Daerah Kalimantan Barat Ajun Komisaris Besar Mukson Munandar, Jumat (11/11), mengatakan, penyitaan bermula dari penyelidikan yang dimulai 1 November lalu, terhadap aktivitas pengangkutan kayu melalui Sungai Kapuas. "Tim gabungan menyelidiki Kapal Motor Aman Jaya dan KM Karya Jaya yang sedang menarik rakit kayu log berbagai ukuran dari Kapuas Hulu melalui Sungai Kapuas. Ada informasi dokumen untuk mengangkut kayu itu tidak sah," ujar Mukson.

Setelah anggota tim gabungan memeriksa, mereka menemukan dokumen untuk penerbitan surat keterangan asal usul (SKAU) kayu atas nama Heri Widodo ternyata fiktif. SKAU adalah surat sahnya pengangkutan, penguasaan, atau kepemilikan hasil hutan yang berasal dari hutan rakyat.

Mukson menambahkan, kayu diamankan di areal industri CV Sari Pasifik, Desa Sungai Asam, Kecamatan Sungai Raya. Kayu bulat itu memiliki berbagai ukuran dengan diameter 20 hingga 40 sentimeter.

Penyidik telah menetapkan satu tersangka yakni Saiful karena diduga mengangkut, menguasai, atau memiliki hasil hutan tanpa dilengkapi dokumen yang sah. Hingga kini, penyidik masih menunggu hasil penghitungan kubikasi dari kayu bulat asal Kapuas Hulu yang diamankan itu.

> **Perlu terus mengembangkan industri kayu tanpa mengandalkan hutan alam.**

Sementara dari Lampung dilaporkan, pemerintah terus mendorong peningkatan produksi kayu dari hutan rakyat melalui sertifikasi legalitas kayu pengusahaan kayu rakyat. Upaya ini diharapkan dapat menekan praktik pembalakan liar pohon di hutan alam.

Sertifikat kayu

"Perlu terus mengembangkan industri kayu tanpa mengandalkan hutan alam. Melalui sertifikasi legalitas kayu hutan rakyat, warga didorong untuk menanam kayu di lahan sendiri dan menjualnya ke luar dengan cara legal," tutur Menteri Kehutanan Zulkifli Hasan pada penyerahan sertifikat legalitas pengusahaan kayu rakyat kepada lima kelompok usaha di Pubian, Lampung Tengah.

Zulkifli menambahkan, sertifikat legalitas ini menjadi "paspor" bagi kelompok usaha hutan rakyat untuk menjual produk kayu ke luar negeri.

"Dengan sertifikat ini, kayu dan produk dapat diterima luas di luar negeri seperti Jepang dan Inggris dengan harga mahal. Tanpa harus mengurus izin dari bupati, kepala dinas, atau bahkan Menhut. Tapi cukup dari kepala desa," ujarnya. (AHA/JON)

KOMPAS/AMANDA PUTRI

Perangkat desa di Kabupaten Sukoharjo, Jawa Tengah, Jumat (11/11), mendatangi Kantor Bupati Sukoharjo untuk meminta dukungan dari Bupati agar DPR segera membahas Rancangan Undang-Undang Desa karena belum mendapatkan amanat dari Presiden RI. Para perangkat desa mogok kerja sampai RUU Desa mulai dibahas di DPR.

Perangkat Desa Minta RUU Desa Disahkan

Pemerintah Abaikan Desa, Perangkat Desa Sukoharjo Mogok Kerja

MOJOKERTO, KOMPAS — Ribuan perangkat desa di Kabupaten Mojokerto, Jawa Timur; dan Kabupaten Sukoharjo, serta Kabupaten Brebes di Jawa Tengah, Jumat (11/11), serentak berunjuk rasa menuntut pemerintah segera mengesahkan Rancangan Undang- Undang Desa.

Mereka adalah 2.500 perangkat desa yang tergabung dalam Persatuan Rakyat Desa Nusantara (Parade Nusantara) se-Kabupaten Mojokerto, 200-an anggota Parade Nusantara se-Sukoharjo, dan 1.000-an anggota Parade Nusantara se-Brebes. Para pengunjuk rasa melakukan aksinya di kantor bupati dan DPRD setempat.

Ketua Parade Nusantara Kabupaten Mojokerto, Madra'i, menyatakan, tuntutan mereka cuma satu, yaitu agar RUU Desa disahkan. Madra'i mendesak pemerintah agar mengalokasikan dana APBN 10 persen untuk anggaran desa.

Adapun Ketua Umum Parade Nusantara Kabupaten Mojokerto, Gatot Suyatman, mengatakan, selama ini alokasi anggaran desa bergantung pada perolehan pajak bumi bangunan (PBB) masing-masing desa antara Rp 50 juta-Rp 60 juta per tahun. "Kami menuntut agar alokasi anggaran desa dari APBN besarnya 10 persen."

Mogok kerja

Selain mendesak agar presiden dan DPR membahas RUU Desa, perangkat desa di Sukoharjo menyatakan mogok kerja sejak Jumat (11/11) kemarin sampai RUU Desa dibahas DPR atau surat Presiden ke DPR turun. Pengunjuk rasa didampingi oleh anggota Komisi II DPR dari fraksi PDI-P, Budiman Sujatmiko–sekaligus pembina utama Parade Nusantara.

Ketua Dewan Pimpinan Parade Nusantara Kabupaten Sukoharjo, Agus Tri Raharjo, mengatakan, para perangkat desa hanya menagih janji presiden yang disampaikan presiden tahun 2009, yang menyatakan pemerintah akan segera membuat UU Desa. "Kami sudah berkali-kali diberi janji. Hari ini adalah *deadline* dari kesempatan terakhir yang kami berikan beberapa waktu lalu. Karena itu, per hari ini kami tidak akan melayani proses pembuatan KTP elektronik. Sebab, pemerintah terbukti mengabaikan orang-orang desa."

Di Brebes, mengancam akan menolak segala tugas pembantuan, apabila UU Desa tidak segera ditetapkan tahun ini.

Ketua Parade Nusantara Brebes, Achmad Tasdiq, mengatakan, penetapan UU Desa sangat penting demi mempercepat pembangunan negara dan bangsa Indonesia, yang dimulai dari desa. Dengan adanya UU itu, pemerintah desa dan masyarakatnya akan mendapatkan hak secara utuh. (TIF/UTI/WIE)

PARIWISATA

Minim, Fasilitas di Luar TN Komodo

LABUAN BAJO, KOMPAS — Taman Nasional Komodo di Kabupaten Manggarai Barat, Nusa Tenggara Timur, merupakan destinasi penting pariwisata internasional. Namun, daerah ini belum memiliki sarana dan prasarana yang memadai dalam memenuhi tuntutan profesional sektor pariwisata.

Pemkab Manggarai Barat menilai, pemerintah pusat selama ini kurang memperhatikan pengembangan pembangunan di daerah ini, terutama di luar kawasan Taman Nasional Komodo, yaitu di daratan Pulau Flores.

"Perhatian dari pemerintah pusat sangat kurang, bahkan untuk tahun 2011 dana alokasi khusus di bidang pariwisata nol," kata Bupati Manggarai Barat Agustinus CH Dula, Jumat (11/11), di Labuan Bajo, seusai menerima penghargaan dari Museum Rekor Dunia-Indonesia (Muri) sebagai pemrakarsa pergelaran tari adat Ndundundake dengan peserta terbanyak, yakni 2011 orang, dan peserta tari mengenakan selendang *songke* sebanyak 2011 orang.

Agustinus menjelaskan, kontribusi besar penerimaan ekonomi bagi masyarakat dan Pemkab Manggarai Barat sebenarnya justru dari Labuan Bajo, bukan dari kawasan atau pengelolaan TN Komodo, karena semua penerimaan dari tiket masuk wisatawan disetorkan ke kas pemerintah pusat sebagai penerimaan negara bukan pajak (PNBP).

Jika infrastruktur di Labuan Bajo siap, diharapkan turis asing yang mengunjungi TN Komodo betah di daerah itu. Justru masalah utama adalah minimnya sarana dan prasarana pendukung, termasuk fasilitas bandar udara dengan panjang landasan pacu 1.650 meter. Akibatnya, bandara belum dapat disinggahi pesawat berbadan lebar sejenis Boeing.

Kendala lain, banyak jalan kabupaten rusak sehingga akses wisatawan mengunjungi obyek wisata selain TN Komodo tergangu. (SEM)

DIJUAL
Gedung Modern Lantai 4
Pemandangan pantai dan dekat dengan KuDeTa
Lokasi Utama di Seminyak
Jl. Laksmana 151 Seminyak-Kuta-Bali
Rp.10 Milyar
Contact: 081 657 2960
Email: sales@c151.net
Detail info, http://ads.hannobali.com

TANAH AIR

Benih-benih Perlawanan dari Pantura

Kebanggaan menghiasi wajah Joharipin (36). Petani pemulia tanaman dari Desa Jengkok, Kecamatan Kertasemaya, Kabupaten Indramayu, Jawa Barat, itu tengah membeberkan strategi pemberdayaan petani secara berkelompok. Dari pelosok pantai utara Jawa ini, "benih-benih" perlawanan tengah ditaburkan untuk menangkal benih-benih hibrida.

Oleh RINI KUSTIASIH

Benih menjadi fokus utama. Dari sinilah tanaman tumbuh, kembang, dan produktif. Joharipin dan kelompoknya bertekad melawan benih hibrida yang justru sedang digalakkan oleh pemerintah. Benih hibrida hanya bisa ditanam sekali, dan tidak bisa lagi diseleksi untuk digunakan pada musim tanam berikutnya.

"Sekali menggunakan benih hibrida, petani akan tergantung. Sebab, mereka harus membeli benih baru setiap kali memulai musim tanam," ungkap Joharipin yang mengelola lahan 1,5 hektar (ha). Padahal, sampai saat ini Indonesia belum bisa memproduksi benih hibrida sendiri. Indonesia masih mengimpor benih hibrida dari China.

Anggota kelompok Peduli Karya Tani yang berjumlah 33 orang kini sudah menggunakan benih mandiri hasil persilangan Joharipin yang dinamai Bongong. Varietas itu adalah hasil persilangan antara Kebo dan Longong (varietas lokal).

Joharipin yang belajar pemuliaan padi dari Sekolah Lapangan Pemuliaan Tanaman Partisipatoris (SLPTP) membagikan pengetahuannya secara cuma-cuma kepada anggota kelompok. Kini, anggotanya sudah bisa menghasilkan varietas sendiri yang tidak kalah unggul dibandingkan dengan Bongong.

Proses pertama penyilangan dengan mengebiri bagian jantan padi yang akan diserbuki. Dalam satu bulir padi, bagian atas biasanya adalah bagian jantan atau benang sari yang harus dihilangkan dengan pinset atau dipotong dengan gunting.

Selanjutnya, penyerbukan yang terbaik dilakukan pada pukul 07.00-12.00, yakni saat cukup sinar matahari. Indukan jantan dari varietas lain lalu dioleskan atau diserbukkan ke bagian putik dari varietas satunya yang telah dikebiri. Selanjutnya, bagian putik yang telah diserbuki itu ditutupi kertas untuk menghindari penyerbukan lain yang tidak diinginkan melalui angin atau serangga.

Dari pengalamannya menyilangkan Kebo dan Longong pada tahun 2005, Joharipin mendapatkan 11 butir turunan pertama (F1). Sebelas biji itu lalu ditanamnya dengan metode tanam satu lubang satu biji. Metode serupa dipakai dalam *System of Rice Intensification* (SRI). Pada musim rendeng (penghujan) 2008-2009, bibit Joharipin itu telah memasuki turunan kedelapan (F8).

Dari seleksi mendetail, ia menemukan bibit terbaik yang kondisinya stabil dengan umur 115 hari, jumlah malai 25-35 per rumpun, jumlah bulir 300-360 per malai, rasa nasi enak, dan menghasilkan 9-12,5 ton per ha.

Bongong memiliki perpaduan sifat dari kedua induknya. "Kebo punya anakan banyak dan cocok ditanam di daerah sini. Kelemahannya, rasa nasi Kebo kurang enak dan bulir padinya sukar dirontokkan. Kelemahan itu diatasi melalui persilangan dengan Longong yang memiliki rasa pulen," katanya.

Namun, tak jarang diperoleh hasil persilangan yang tidak terduga. Muhammad Suryawan, misalnya, menyilangkan Ciherang yang berusia 115 hari dengan Sabo (benih liar) yang berusia 150 hari. Pada seleksi F8 ternyata diperoleh bibit terbaik dengan usia lebih pendek daripada kedua induknya, yakni 85 hari. Bibit itu dinamai Gading Surya.

Darmin (52), Ketua Kelompok Tani Sri Asih dari Kecamatan Gabuswetan, menunjukkan dua benih temuannya, yakni Gadis Indramayu (Ciherang dan Pandanwangi) dan Pemuda Idaman (Ciherang dan Kebo). Dilihat dari bentuknya, kedua bibit itu memiliki malai lebih panjang dibandingkan dengan varietas tertentu yang dikeluarkan perusahaan benih.

Keunggulan lain dari bibit hasil pemuliaan petani ialah tahan hama. Ito Sumitro (47) dari Kalensari, Widasari, menyebutkan, benih-benih lokal seperti Longong, Marong, Sriputih, Gundhil, dan Blirik, sudah cocok dengan kondisi lokal di Indramayu. "Banyak benih unggul yang gagal tumbuh atau hasilnya tidak memuaskan," katanya.

Badan Penelitian Padi di Sukamandi, Subang, Jabar, mulai merespons benih petani Indramayu. Warsiyah, Koordinator Bidang Sains IPPHTI Indramayu menceritakan, sejak musim rendeng 2010-2011, sebanyak 20 varietas bibit dari petani diuji dan dilombakan. "Dari 20 itu, sekarang sudah ada delapan yang lolos untuk meneruskan pengujian lokasi," katanya.

Apa pun hasil pengujian itu, bukanlah fokus harapan para petani. Persoalannya bukan apakah kualitas benih petani bisa mengalahkan benih dari perusahaan atau tidak. Spirit yang diusung adalah bagaimana mendapatkan hak untuk mengembangkan sumber daya genetik sebagaimana diakui Badan Pertanian dan Pangan Dunia (FAO).

Bagi petani, pengakuan itu penting. Kesejahteraan petani diyakini bisa dicapai bila mereka sudah mandiri, termasuk dalam benih, pupuk, dan obat-obatan.

Bagi Pemerintah Kabupaten Indramayu sendiri, kesejahteraan petani menjadi faktor kunci kesejahteraan warganya. Sebab, data dari Dinas Pertanian dan Peternakan Indramayu menyebutkan, 66 persen dari 1,7 juta penduduk setempat adalah petani. Artinya, 1,1 juta penduduk Indramayu adalah petani. Dari jumlah itu, 60 persen di antaranya atau sekitar 673.000 orang adalah buruh tani yang tak memiliki lahan.

Kabupaten ini pun menjadi salah satu lumbung padi Jawa Barat dengan luasan tanam selama dua musim 220.000 ha. Indramayu berkontribusi 12,96 persen terhadap total produksi padi Jabar atau 2,62 persen terhadap padi nasional. Indramayu menghasilkan gabah kering panen (GKP) rata-rata di atas 1 juta ton per tahun. Tahun 2010, capaian Indramayu 1,5 juta ton GKP.

Namun, kondisi petani di Indramayu masih jauh dari sejahtera. Kepala Dinas Pertanian dan peternakan Indramayu Sugeng Achya menguraikan, salah satu sebab belum sejahteranya petani ialah karena kecilnya kepemilikan lahan. Petani setempat umumnya hanya memiliki lahan rata-rata 0,3 ha.

Pentingnya perubahan paradigma pemberdayaan petani ditekankan oleh Karto, petani dan akademisi dari Universitas Wiralodra, Indramayu. Ketua Kelompok Tani Ramah Lingkungan itu mengingatkan, petani harus dijadikan subyek pertanian.

"Tapi kondisi sekarang tidak seperti itu. Petugas penyuluh lapangan (PPL) datang bersama formulator dari pabrik lalu menawarkan obat kimia atau benih kepada petani," ungkapnya prihatin.

Soal kemandirian benih, tidak ada jalan lain kecuali pemerintah membuat regulasi yang berpihak pada kepentingan petani. Direktur Eksekutif Farmer's Initiatives For Ecological Livelihoods and Democracy (FIELD) Indonesia, Nugroho Wienarto, yang selama ini mendampingi petani pemulia menambahkan, UU Nomor 4/2006 semestinya diturunkan lagi menjadi peraturan pelaksana yang lebih detail mengatur penyimpanan, penggunaan, dan penyebarluasan bibit petani, sebagaimana diakui dunia.

KOMPAS/RINI KUSTIASIH

Darmin (52), petani penyilang tanaman dari Desa Sekarmulya, Kecamatan Gabuswetan, Kabupaten Indramayu, Jawa Barat, menunjukkan dua varietas hasil persilangannya, yakni Gadis Indramayu (Ciherang dan Pandanwangi) dan Pemuda Idaman (Ciherang dan Kebo). Petani setempat berupaya menghasilkan benih sendiri agar tidak bergantung pada produk benih perusahaan tertentu.

DICKY

Industri Kreatif

KOMPAS/BAHANA PATRIA GUPTA

Pengunjung memilih sepatu yang ditawarkan di stan peserta Indie Clothing Expo di Gramedia Expo, Surabaya, Jawa Timur, Jumat (11/11). Dengan standar dan kualitas yang tinggi, industri kreatif *clothing* yang melibatkan perajin berskala rumah tangga dalam pengerjaannya, produk tersebut turut memajukan produk-produk dalam negeri.

PSIKOTROPIKA

Sabu Dikirim ke Jakarta Melalui Jasa Ekspedisi

PONTIANAK, KOMPAS — Tim gabungan Kepolisian Daerah Metro Jaya dan Kepolisian Daerah Kalimantan Barat menangkap Dod (24) dengan barang bukti 1 kilogram sabu di Jalan Tanjungpura, Kota Pontianak, Kalimantan Barat, Jumat (11/11). Sabu dikirim dari Jakarta melalui jasa ekspedisi menggunakan pesawat.

Kepala Bidang Hubungan Masyarakat Kepolisian Daerah Kalimantan Barat Ajun Komisaris Besar Mukson Munandar mengatakan, tersangka tertangkap tangan saat hendak mengambil paket di sebuah perusahaan jasa ekspedisi di Jalan Tanjungpura.

"Anggota dari Kepolisian Metro Jaya mendapat informasi tentang rencana pengiriman sabu ke Pontianak, lalu koordinasi dengan jajaran Direktorat Narkoba Polda Kalbar. Tim gabungan lantas menangkap tersangka saat mengambil paket," kata Mukson.

Mukson mengatakan, sabu dikemas dalam 10 bungkus. "Barang bukti masih diamankan untuk mengembangkan kasus itu kepada bandar yang lebih besar. Polisi berharap, tidak hanya kurir yang tertangkap, tetapi juga bandar besarnya," kata Mukson.

Kepala Kepolisian Daerah Kalimantan Barat Brigadir Jenderal (Pol) Unggung Cahyono mengatakan, sementara tersangka ditahan di ruang tahanan Direktorat Narkoba Polda Kalbar. "Belum ada keputusan apakah kasus ini akan diproses di Pontianak atau Jakarta," katanya.

Tersangka Dod mengaku disuruh seorang perempuan untuk mengambil paket. "Saya dapat upah Rp 500.000 untuk mengambil paket itu," ujar Dod yang sudah tiga kali mengambil paket serupa atas suruhan perempuan tersebut.

Penyuapan

Dari Bandung, Jawa Barat, dilaporkan, Komisaris Brusel Duta Samodra didakwa pasal penyuapan, karena ketika menjabat Kepala Polsek Cicendo, dia diduga menerima uang Rp 1 miliar demi menangguhkan penahanan seorang warga negara Malaysia, Azri bin Abdullah. Hukuman penjara setidaknya 20 tahun mengancam perwira polisi itu.

Sementara dari Denpasar, Bali, LM (14), remaja pria Australia yang tertangkap membawa ganja, dituntut tiga bulan penjara di Pengadilan Negeri Denpasar. Tuntutan ini membuat pengacara dan keluarga LM keberatan karena LM masih remaja seharusnya direhabilitasi, bukan dipenjara.

"Kami terkejut karena pada persidangan sebelumnya, saksi dan alat bukti persidangan sudah mengarah ke upaya rehabilitasi," kata pengacara LM, M Rifan. Setelah pembacaan tuntutan, Rifan langsung mengajukan pembelaan terhadap LM.

Seperti diberitakan, LM ditangkap di kawasan Pantai Legian, Kuta, Bali, pada 4 Oktober 2011 ketika berlibur bersama keluarganya. Remaja itu membawa ganja seberat 3,6 gram. Pada persidangan pekan lalu, LM yang mengaku sebagai pencandu ganja sejak 18 bulan lalu, membeli ganja itu dari seorang pengedar di Kuta. (AHA/DEN/ELD)

PEKERJA MIGRAN

Minat Bekerja di Luar Negeri Tinggi

SUKABUMI, KOMPAS — Kebijakan moratorium atau penghentian sementara penempatan tenaga kerja ke luar negeri tak menyurutkan minat untuk mendaftarkan diri sebagai calon pekerja migran. Pemicunya, lapangan pekerjaan yang tersedia di daerah cenderung tak sesuai dengan keterampilan calon tenaga kerja.

Besarnya keinginan untuk bisa bekerja di luar negeri tecermin dari sebanyak 4.234 warga Kabupaten Sukabumi, Jawa Barat, yang telah mendaftarkan melalui dinas tenaga kerja dan transmigrasi setempat.

"Tahun ini ada 4.234 calon tenaga kerja Indonesia (TKI) dari Kabupaten Sukabumi yang sudah terdaftar. Sebagian besar perempuan, karena laki-laki hanya 206 orang," ujar Kepala Dinas Tenaga Kerja dan Transmigrasi Kabupaten Sukabumi, Aam Ammar Halim, Jumat (11/11).

"Bekerja di luar negeri masih menjanjikan meski pemerintah masih melakukan moratorium penempatan TKI ke Arab Saudi dan Malaysia. Faktor pemicu kemungkinan iming-iming penghasilan besar," kata Aam.

Dia menambahkan, perekrutan terhadap 4.234 orang calon TKI itu dilakukan oleh 154 dari 191 perusahaan penyalur tenaga kerja yang memiliki cabang di Kabupaten Sukabumi.

Seperti diungkap Edi Suryadi, warga Kecamatan Nyalindung, Kabupaten Sukabumi, yang pernah tiga tahun bekerja sebagai sopir di Arab Saudi.

Dari upah 1.300 riyal atau Rp 3 juta per bulan, yang dikumpulkan selama tiga tahun, dia bisa membuka usaha jual-beli sepeda motor. "Ketika bekerja, saya minta upah tinggi karena memiliki keahlian khusus dan bisa bahasa Arab," kata Edi.

(HEI)

Balinese Food Vaganza
at Bogor Cafe
November 14 - 20, 2011

Bring your friends to share the magic of authentic Balinese dishes.

Three Chefs from Discovery Kartika Plaza Hotel in Bali will be preparing a range of Balinese specialties featured in our Buffet for Lunch and Dinner.

Lunch : Rp. 228,000++ per person
Dinner : Rp. 238,000++ per person
Brunch : Rp. 248,000++ per person

Serving traditional Balinese menu includes: Urap Pakis, Bebek Betutu, Udang Panggang Bumbu Bali, Pisang Rai, Sumping Waluh and many other dishes you can enjoy on these special days.

For reservation please call (021) 380 4444, 383 5000 ext.73400/73441

Price is subject to 21% government tax & service charge

HOTEL BOROBUDUR JAKARTA
EXCEPTIONALLY YOURS

Jalan Lapangan Banteng Selatan, PO Box 1329, Jakarta 10710 - Indonesia. Tel: (62-21) 380 5555, Fax: (62-21) 380 9595
E-mail: welcome@hotelborobudur.com, Website: www.hotelborobudur.com
Managed by Discovery Hotels & Resorts

METROPOLITAN

KOMPAS/ANTONY LEE

Petugas Stasiun Bojong Gede, Kabupaten Bogor, Jawa Barat, menunjukkan kartu trayek bulanan kereta rel listrik Commuterline yang asli dan palsu (kiri), Jumat (11/11). Seorang penumpang ditangkap karena ketahuan menggunakan kartu trayek bulanan KRL yang palsu. Tiket palsu tidak hanya sekali ini ditemukan petugas.

Tiket KRL Dipalsukan

Kondisi Stasiun Terbuka dan Pemeriksa Tiket Sedikit

BOGOR, KOMPAS — Pemalsuan tiket kereta rel listrik Bogor-Jakarta masih terus terjadi di tengah kondisi sarana dan prasarana perkeretaapian yang minim akibat keterbatasan anggaran. Hal ini harus diantisipasi dengan segera mendorong sterilisasi stasiun dengan menerapkan sistem tiket elektronik.

Di Stasiun Bojong Gede, Kabupaten Bogor, Jawa Barat, Jumat (11/11), Rin (30), seorang penumpang, ketahuan menggunakan kartu trayek bulanan (KTB) kereta rel listrik (KRL) Commuterline atau nonekonomi. KTB miliknya diduga hanya dicetak di selembar kertas foto sehingga tidak terlihat hologram. Selain itu, di bagian belakang KTB itu juga hanya polos tanpa tulisan apa pun.

"Saya tidak tahu kalau itu palsu. Saya membelinya dari salah seorang teman, Rp 300.000. Makanya, saya biasa-biasa saja masuk dan menunjukkan tiket itu kepada petugas," tutur Rin saat ditemui di Stasiun Bojong Gede.

Menurut Joko, Komandan Wilayah Jakarta-Bogor, PT SIG, perusahaan pengamanan rekanan PT Kereta Api Indonesia (KAI), tiket berlangganan palsu itu ditemukan saat pihaknya memperketat pemeriksaan tiket bagi penumpang yang hendak masuk peron di Stasiun Bojong Gede. Kegiatan itu dilaksanakan sepekan terakhir untuk memberi efek kejut bagi penumpang yang "nakal".

Menurut dia, dalam operasi yang dilaksanakan di sejumlah stasiun sejak 7 November, setidaknya didapati 42 pengguna KRL Commuterline yang menggunakan KTB kedaluwarsa dan 321 KTB ekonomi kedaluwarsa. Adapun untuk rute Bogor-Jakarta, tiket berlangganan Rp 278.000 per bulan (Commuterline) dan Rp 50.000 untuk KRL ekonomi. Adapun tiket per perjalanan Bogor-Jakarta Rp 7.000 (Commuterline) dan Rp 2.000 (ekonomi).

"Pemalsu tiket itu kami proses di kepolisian karena diduga melanggar Pasal 263 KUHP dengan ancaman hukuman penjara. Sementara penumpang yang tidak membawa tiket atau tiket kedaluwarsa diberi sanksi membeli 5-10 tiket," ujarnya.

Kepala Stasiun Bojong Gede Dharmawan mengakui, "kebocoran" tiket masih belum bisa dihentikan sepenuhnya. Salah satunya karena keterbatasan personel yang memeriksa tiket serta kondisi stasiun yang cenderung terbuka sehingga masyarakat bisa dengan mudah masuk-keluar stasiun.

"Pendapatan kami dari tiket per hari Rp 70 juta. Tetapi, jika semua penumpang membayar tiket, mungkin bisa jadi Rp 80 juta atau Rp 90 juta," tuturnya.

Djoko Setijowarno, Ketua Forum Perkeretaapian Masyarakat Transportasi Indonesia menuturkan, memang tidak ada data akurat berapa banyak kebocoran tiket KRL, tetapi ia memperkirakan jumlahnya cukup besar di tengah kondisi stasiun yang belum sepenuhnya steril. Padahal, kebocoran itu, jika ditekan, bisa dimanfaatkan untuk tambahan perawatan prasarana KRL.

"Cara menekan kebocoran, ya, dengan mempercepat penggunaan tiket elektronik," ujar Djoko sambil menambahkan, mesin-mesin untuk membaca tiket elektronik itu sebagian sudah terpasang di stasiun-stasiun yang ada di wilayah Jabodetabek.

(GAL)

KEBAKARAN

Linda Meninggal Cuma Beberapa Meter dari Pintu Keluar

Sebenarnya hanya tinggal dua langkah menuju pintu keluar. Namun, Linda (35) tidak sanggup menempuhnya untuk keluar dari kepungan api dan asap tebal yang membakar rumah, Jumat (11/11) sekitar pukul 00.20.

Malam itu, api berkobar cepat di Jalan Ori Raya I, RT 2 RW 11, Kelurahan Pondok Bambu, Kecamatan Duren Sawit, Jakarta Timur. Lima rumah hangus akibat kejadian tersebut, termasuk rumah kontrakan yang ditempati Linda dan dua adik laki-lakinya. Sayangnya, malam saat kejadian, Linda tengah sendiri di rumah karena kedua adiknya masih bekerja.

Saat api mulai berkobar, para tetangga diperkirakan sibuk memadamkan api sehingga tidak menyadari kalau masih ada orang di rumah tersebut. Sekitar pukul 01.00, setelah api bisa dikuasai, barulah adik bungsunya tiba di rumah dan mendapati kakaknya sudah dalam kondisi memprihatinkan, meringkuk di depan pintu rumah.

Kepala Dinas Pemadam Kebakaran dan Penanggulangan Bencana DKI Jakarta Paimin Napitupulu mengatakan, kebakaran ini diduga berawal dari kompor gas. Kebakaran bisa dijinakkan sekitar 60 menit setelah kejadian.

Selain menyebabkan satu orang meninggal, kebakaran juga mengakibatkan sekitar 15 jiwa kehilangan tempat tinggal. Kerugian material diperkirakan Rp 250 juta.

Sejak kecil

Nur Rahmat, kakak ipar Linda, mengatakan, adiknya itu lahir normal. Namun, dia pernah mengalami panas tinggi ketika duduk di kelas V SD. "Penyakit ini diikuti dengan kejang-kejang," kata Rahmat saat dijumpai di Kamar Jenazah Rumah Sakit Cipto Mangunkusumo.

Setelah itu, kejang-kejang kerap dialami Linda. Suatu ketika, penyakit itu membuat anak kedua dari empat bersaudara ini kehilangan ujung lidah karena tergigit sendiri.

Linda masih bisa berjalan. Namun, untuk berkomunikasi, dia tidak lancar. "Kalau dia lapar dan minta makan, biasanya air matanya keluar," tutur Rahmat.

Kedua adiknya menyediakan diri merawat kakak mereka dengan mengontrak rumah di Jalan Ori Raya I serta membiayai kebutuhan sehari-hari untuk mereka bersama. "Seluruh kehidupannya kami tanggung bersama," ujar Rahmat.

Rahmat yang tinggal di Pangkalan Jati juga membantu pembiayaan hidup Linda. Dengan kondisi seperti itu juga, Linda tak berkeluarga hingga meninggal. Penyakit Linda kerap muncul saat dia menghirup asap. Hal ini juga yang diperkirakan memicu kambuhnya penyakit Linda saat kebakaran terjadi.

Sore kemarin, keluarga berencana memakamkan Linda di tempat pemakaman umum Kebon Nanas.

Lima rumah

Kebakaran Kamis malam itu menghanguskan lima dari 11 rumah indekos milik Muhammad Mukti (67). "Kerugian sekitar Rp 300 juta," ujarnya.

Lima rumah indekos yang terbakar dihuni keluarga Midun di rumah indekos nomor 7; keluarga Indra dan istirnya, Kassy, nomor 8; rumah indekos nomor 9 kosong; rumah indekos nomor 10 yang dihuni Linda, Bayu, dan Suci Jaya; serta rumah nomor 11 dihuni oleh keluarga Nurdin.

Indra mendapat informasi rumah indekos yang dihuni selama 10 tahun itu terbakar dari Kassy yang menghubunginya pukul 23.30. "Saat itu saya sedang bekerja di kawasan Kemang sebagai petugas keamanan," katanya. Untuk sementara, keluarga diungsikan ke rumah adik Indra di Jalan Betung V.

JITET

"Kebakaran terjadi Kamis pukul 23.00. Api berasal dari dapur rumah Pak Midun. Dalam waktu setengah jam, api menghanguskan lima rumah indekos ini," tutur Kassy. (ART/WIN)

KILAS METRO

Kasus Raafi Satu Pintu di Kabid Humas Polda

Kepala Subbagian Humas Kepolisian Resor Metro Jakarta Selatan Ajun Komisaris Aswin, Jumat (11/11), saat dihubungi mengatakan, keterangan terkait kasus penusukan hingga tewasnya siswa SMA Pangudi Luhur, Raafi Aga Winasya Benjamin (17), di salah satu kafe di Kemang, Jakarta Selatan, akhir pekan lalu, kini hanya melalui satu pintu, yaitu di Kepala Bidang Humas Polda Metro Jaya. "Iya, sudah dikatakan oleh Kepala Satuan Reserse Kriminal Polres Metro Jakarta Selatan sejak Kamis (10/11)," kata Aswin. Sebelumnya, Kepala Polres Metro Jakarta Selatan mengatakan, sudah 40 saksi diperiksa terkait kasus Raafi ini dan ada teman korban yang turut terluka dalam insiden di kafe tersebut, yang diyakini mampu mendeskripsikan ciri-ciri pelaku penusukan. Namun, karena masih dalam masa perawatan kesehatan, saksi yang bersangkutan belum bisa dimintai keterangan lebih dalam. "Penyidik terus berupaya agar pelaku segera ditangkap. Pasti akan kami paparkan juga ke media. Nanti penahanan tersangka di Polres Jakarta Selatan, kok," kata Aswin. (NEL)

Nasabah Valas Disatroni Rampok

Dua nasabah valuta asing, Marthin Minggu dan rekannya, Trince Marinda (43), disatroni dua kawanan perampok yang menumpangi sepeda motor di area parkir Jalan Mandiri Tengah, depan Mal Kelapa Gading, Jakarta Utara, Jumat (11/11). Keduanya baru keluar dari kantor Indovalas di Jalan Boulevar Raya, Kelapa Gading. Saat itu, Trince didekati pelaku dan ditarik tasnya. Trince melawan dan mempertahankan tasnya. Karena tak berhasil merampas tas, pelaku melepaskan tembakan dan melarikan diri. Kepala Seksi Humas Kepolisian Sektor Kelapa Gading Aiptu SB Siallagan mengatakan, korban tak melaporkan kejadian itu karena merasa tak ada barangnya yang hilang. Kasus ini tetap diselidiki karena sudah dua kali terjadi perampokan di kawasan Kelapa Gading. (MDN)

KESEHATAN

Depok Kini Miliki Rumah Sakit Jantung

DEPOK, KOMPAS — Kawasan Depok kini memiliki rumah sakit jantung. Rumah Sakit Diagram Depok yang didirikan oleh PT Diagram Health Care Indonesia rencananya akan menjadi pusat pelayanan jantung ketiga di Indonesia.

Peresmian pembangunan rumah sakit tersebut ditandai dengan peletakan batu pertama dan penanaman pohon belimbing dewa oleh Wali Kota Depok Nur Mahmudi Ismail, Jumat (11/11).

Acara ini juga dihadiri Direktur Rumah Sakit Diagram Jantung Dr Parmono serta mantan Menteri Kesehatan Siti Fadillah Supari, yang kini anggota Dewan Pertimbangan Presiden.

Dalam sambutannya, Nur Mahmudi menyampaikan kebanggaannya atas keberadaan rumah sakit tersebut. Terlebih lagi, rumah sakit ini memiliki keunggulan menyediakan dokter ahli jantung siaga 24 jam dalam tujuh hari. "Semoga keberadaan rumah sakit ini bermanfaat bagi masyarakat," katanya.

Dia juga mengapresiasi komitmen pihak rumah sakit yang bersedia menerima pasien Jaminan Kesehatan Masyarakat (Jamkesmas) serta pasien Jaminan Kesehatan Daerah (Jamkesda). Pelayanan sudah dilakukan sejak pengelola mengoperasikan sebagai klinik jantung.

Rumah sakit ini merupakan pengembangan dari Klinik Jantung Utama Cinere yang memberi pelayanan 24 jam sehari dan tujuh hari seminggu. "Pelayanan dilakukan enam dokter ahli jantung, setiap hari pukul 07.00 sampai pukul 16.00. Sedangkan pelayanan pukul 16.00 sampai pukul 07.00 dilakukan seorang dokter ahli jantung," tutur Marketing and Public Relations Manager Rumah Sakit Diagram Jantung Depok Sita Tjokro.

Rumah sakit ini juga menyediakan pelayanan kesehatan jarak jauh selama 24 jam sehari dan tujuh hari seminggu. Pelayanan yang dikenal telekardiologi dapat dilakukan kerja sama dengan puskesmas atau rumah sakit yang lokasinya jauh dari Rumah Sakit Diagram Jantung Depok.

"Pasien dapat memeriksakan diri ke rumah sakit terdekat yang memiliki alat telekardiologi, selanjutnya dokter mengirimkan data rekaman jantung melalui telepon. Dokter kami yang akan mendiagnosis pasien tersebut dari jarak jauh," katanya.

Rencananya rumah sakit ini menyediakan 50 tempat rawat inap, pelayanan gawat darurat, diagnostik non-invasif, diagnostik invasif, bedah jantung, *medical check up* jantung, rehabilitasi jantung, dan ambulans. Saat ini RS Jantung Depok beroperasi dalam bentuk Klinik Jantung Utama Cinere bernama Klinik Kardiovaskular-Rumah Sakit Puri Cinere. Poliklinik ini beroperasi atas kerja sama dengan Heart Center Zwolle-Isala Klinieken, Belanda. (NDY)

KOMPAS/WISNU WIDIANTORO

Petugas Balai Besar Wilayah Sungai Ciliwung-Cisadane memeriksa kesiapan perahu karet dan pompa bergerak seusai mengikuti apel siaga banjir di halaman Kantor Unit Pelaksana Teknis Alat Perbekalan Dinas Pekerjaan Umum DKI Jakarta di Jalan Pegangsaan 2, Kelapa Gading, Jakarta Utara, Jumat (11/11). Untuk mengatasi genangan saat musim hujan, disiapkan 78 pompa bergerak.

DKI Siapkan 78 Pompa

646 Tenaga Siaga Banjir Siap Membantu Warga

JAKARTA, KOMPAS — Dinas Pekerjaan Umum Provinsi DKI Jakarta menyiapkan 78 pompa mobil dan sejumlah peralatan untuk mengantisipasi jika terjadi banjir di Jakarta. Selain itu, juga disiagakan 646 personel satuan tugas penanggulangan bencana banjir yang siap membantu warga mengatasi banjir, evakuasi, dan pengungsian.

Demikian ditegaskan Kepala Dinas Pekerjaan Umum DKI Jakarta Ery Basworo seusai memimpin apel siaga banjir di halaman kantor Unit Pelaksana Teknis Alat dan Perbekalan Dinas PU DKI Jakarta di Kelapa Gading, Jakarta Utara, Jumat (11/11). "Kalau nanti genangan itu mencapai satu wilayah, penanganannya akan diambil alih oleh Badan Penanggulangan Bencana Daerah yang diketuai oleh Sekretaris Daerah DKI, bukan lagi oleh satgas," katanya.

Ery mengatakan, personel satgas dikerahkan untuk mengatasi sungai dan selokan yang meluap akibat tersumbat sampah. Para personel itu yang akan memobilisasi pompa ke lokasi-lokasi genangan dan mengangkat sampah yang menyumbat saluran.

Di permukiman yang rawan banjir, kata Ery, diterapkan sistem peringatan dini yang tak hanya ditangani oleh satgas, tetapi juga oleh perangkat RT dan RW setempat. Sistem peringatan dini itu dipantau dari ketinggian Sungai Ciliwung di Bendungan Katulampa, Bogor.

"Ini terutama untuk daerah Manggarai dan Kampung Melayu. Kalau ketinggian air Ciliwung di Katulampa berada di atas normal, Manggarai dan Melayu harus sudah siaga. Satgas dan perangkat RT/RW sudah harus menyiapkan warga untuk diungsikan," kata Ery.

Sebelumnya juga dilakukan kerja bakti membersihkan selokan dari tumpukan sampah. Begitu juga perbaikan gorong-gorong di sepanjang Jalan Sudirman dengan memperbesar pipa gorong-gorong dari diameter 60 sentimeter diganti pipa kotak berukuran 1,5 kali 1,6 meter.

"Namun, untuk perbaikan pipa di sepanjang Jalan Sudirman dihentikan sementara waktu selama SEA Games berlangsung. Proyek itu dilanjutkan lagi bulan Desember," kata Ery.

Menurut Kepala Suku Dinas Tata Air PU Jakarta Utara Rifig Abdullah, pihaknya tak hanya konsentrasi pada pembersihan saluran air, tetapi juga memeriksa kondisi tanggul di sepanjang pesisir Jakarta Utara.

Tanggul itu perlu diperiksa untuk mengantisipasi pasang air laut yang bisa memperparah banjir selama musim hujan. Sejauh ini sudah 80 persen tanggul di pesisir Jakarta Utara selesai dibangun. Tinggal 20 persen lagi di kawasan Marunda dan Kamal Muara yang sedang dalam proses pembangunan oleh Dinas PU DKI.

> **Perbaikan di sepanjang Jalan Sudirman dihentikan sementara waktu selama SEA Games berlangsung.**
>
> Ery Basworo

"Enam stasiun pompa besar juga selalu dipantau dan diperiksa setiap hari. Pompa ini yang akan mengangkat air ke muara sungai di laut," ujarnya.

Saluran dikeruk

Pemerintah Kota Jakarta Pusat mengeruk 21 saluran air tahun 2011. Wali Kota Jakarta Pusat Saefullah mengatakan, pekerjaan pengerukan saluran air itu masih dikerjakan hingga saat ini. "Saluran yang dikeruk terletak tersebar di Jakarta Pusat. Salah satu lokasi yang masih dikerjakan ada di Kelurahan Galur, Kecamatan Johar Baru," ujarnya.

Endapan di sejumlah saluran air di Jakarta Pusat memang sudah dalam, bahkan bisa memenuhi separuh tinggi saluran itu. Seperti di sepanjang Jalan Arteri Permata Hijau, Kelurahan Gelora, Kecamatan Tanah Abang, beberapa ruas saluran sudah dipenuhi endapan.

Mengenai sejumlah saluran air yang ditutupi bangunan permanen, kata Saefullah, pihaknya akan terus menertibkan bangunan yang didirikan di atas saluran air. Idealnya, saluran air yang tertutup memiliki bak kontrol sebagai simpul untuk membersihkan saluran air secara berkala. Apabila bak kontrol ini tidak tersedia, penutupan saluran air akan berdampak buruk.

Di lapangan, sejumlah saluran air tertutup bangunan. Di atas saluran air dibangun aspal untuk pelebaran jalan, akses masuk ke rumah warga, ataupun tempat bangunan berdiri.

Kepala Satuan Wilayah Lalu Lintas Jakarta Timur Direktorat Lalu Lintas Polda Metro Jaya Komisaris Sudarsono mengingatkan, pengguna jalan berhati-hati menghadapi jalan raya yang rawan akibat genangan air.

Beberapa kawasan itu adalah di persimpangan Matraman, di Jalan DI Panjaitan arah ke utara, terutama di depan mesjid, di depan Gedung Wijaya Karya dan terowongan Wijaya Karya, serta di kawasan Kramatjati, terutama di lampu rambu lalu lintas Hek.

Di Cakung, bila hujan lebat, genangan air cepat terjadi di Jalan Raya Bekasi di depan Polsek Metro Cakung dan depan Taman Modern. Genangan air juga terjadi di Jalan Perintis Kemerdekaan di depan Kampus ASMI, di Pedongkelan, di Jalan Kayu Putih Raya, dan di lampu rambu lalu lintas Kelapa Gading.

Jalan Ahmad Yani, terutama di depan Pengadilan Jaktim, juga tergenang bila hujan lebat turun. Juga di lampu rambu lalu lintas di Jalan Garuda, Kecamatan Makasar. (MDN/WIN/ART)

BUNUH DIRI

Diduga Stres, Jhonny Lompat

JAKARTA, KOMPAS — Polisi masih menyelidiki motif bunuh diri Jhonny Ung Gui (42) yang melompat dari Lantai 4 Mal Taman Anggrek. Sejauh ini, Jhonny diduga bunuh diri karena stres.

"Dari yang disampaikan keluarga, diduga dia sedang memiliki masalah," kata Kepala Unit Reserse Kriminal Kepolisian Sektor Metropolitan Tanjung Duren Ajun Komisaris Teddy Rachesna, Jumat (11/11).

Pihak keluarga kemarin mengambil jenazah Jhonny dari Rumah Sakit Cipto Mangunkusumo. Jenazah Jhonny disemayamkan di rumah salah satu kerabatnya, Janita, di Jelambar, Jakarta Barat, dan akan dikremasi di Rumah Duka Jabar Agung.

Jhonny berasal dari Medan, Sumatera Utara, dan memiliki sebuah kondominium di Mal Taman Anggrek. Dia tinggal sendiri dan statusnya masih bujang. Saat bunuh diri, dia terdaftar menginap di Hotel Mal Ciputra.

Jhonny melompat dari lantai 4 pada Kamis sekitar pukul 20.00 saat mal masih ramai pengunjung. Dia jatuh di *lower ground*, dekat atrium mal, dan tewas seketika dengan luka parah di kepala dan badan. Kejadian itu membuat para pengunjung kaget.

Jenazahnya dibawa ke RS Sumber Waras, lalu dipindahkan ke RS Cipto Mangunkusumo untuk diotopsi.

Berdasarkan keterangan para saksi, Jhonny datang ke mal sekitar pukul 18.00. Sebelum melompat, Jhonny menelepon seseorang selama beberapa menit.

Dia juga memesan makanan di salah satu restoran. Dia makan sedikit makanan yang dipesannya, lalu melompat. Diduga suasana restoran saat itu sedang sepi.

Polisi menyimpulkan bahwa kejadian itu murni bunuh diri, bukan pembunuhan. Dari saksi-saksi yang diperiksa, seperti para pegawai restoran, diketahui Jhonny tidak terlihat bersama dengan orang lain.

Teddy menambahkan, dari penuturan keluarga kepada polisi, Jhonny dikenal sebagai pribadi yang tertutup. "Dia pendiam dan jarang berkomunikasi dengan keluarganya," ujarnya.

Pihak manajemen Mal Taman Anggrek enggan berkomentar mengenai insiden yang terjadi di pusat perbelanjaan tersebut. "Kami serahkan sepenuhnya penyelidikan kasus ini kepada polisi," kata Damastuti dari Humas Mal Taman Anggrek.

Menurut dia, mal tetap buka seperti biasa dan aktivitas di mal juga berjalan seperti biasa. Tidak ada pula imbauan khusus kepada pengunjung pasca-kejadian tersebut. (FRO)

KECELAKAAN

Rem Bus Blong, Atlet Myanmar Selamat dari Tabrakan

JAKARTA, KOMPAS — Direktur Lalu Lintas Kepolisian Daerah Metro Jaya Komisaris Besar Dwi Sigit Nurmantyas memastikan tidak ada atlet tenis meja Myanmar yang terluka dalam kecelakaan lalu lintas yang melibatkan bus B 7819 IW yang mereka tumpangi. Kecelakaan itu terjadi di Km 22 Tol Sedyatmo dari arah Bandara Soekarno-Hatta menuju Jakarta di Jakarta Utara, Jumat (11/11) pukul 14.10.

"Semua atlet Myanmar tersebut selamat dan mereka sudah kami antar ke hotel tempat mereka menginap di kawasan Kuningan, Jakarta Selatan. Tak ada korban jiwa dalam kecelakaan tersebut. Polisi yang mengawal kendaraan rombongan atlet ini juga selamat. Kecelakaan ini terjadi diduga karena rem bus tidak berfungsi atau blong," katanya.

Kepala Seksi Kecelakaan Lalu Lintas Polda Metro Jaya Komisaris Miyanto menjelaskan, kecelakaan terjadi saat Brigadir Satu Handoyo, yang menjadi petugas pengawal bus rombongan atlet, membuka jalan bagi bus yang mengangkut 22 atlet dan ofisial tersebut di jalur tol sebelah kanan. Namun, ternyata di Km 22 tersebut, arus kendaraan sebelah kanan mobil berhenti karena arus tersendat; sedangkan yang di jalur kiri, arus kendaraan tetap berjalan.

Itu sebabnya, Handoyo menghentikan sepeda motor besar yang dikendarainya. Jarak sepeda motor besar yang dikendarai Handoyo dengan bus sekitar 100 meter. Dengan tetap duduk di sadel sepeda motornya, dia melambai-lambaikan tangan kirinya, sebagai isyarat agar bus rombongan atlet yang dikemudikan oleh Suhendra (31) segera melambatkan dan menghentikan busnya.

"Tetapi, bus tetap melaju. Remnya blong. Anggota saya itu sampai tutup mata, pasrah, 'ampunnnn... mati juga saya di jalan', katanya. Tetapi, dia selamat sebab sopir bus banting setir ke kiri," kata Miyanto.

Miyanto memastikan, sebelum bus menabrak mobil lain, Suhendra berupaya mengerem. Garis ban bekas tanda pengereman tersebut panjangnya sampai 80 sentimeter. Mobil yang ditabrak bus tersebut adalah Land Cruiser berwarna hitam yang dikendarai Mozes Sanggul Sihite (32).

Akibat ditabrak, mobil Mozes miring ke kiri dan bagian depan mobil menabrak mobil Toyota Camry yang dikendarai Nuryadi, lalu oleng lagi ke kanan menabrak mobil Suzuki APV warna abu-abu metalik yang dikemudikan Tri Atmoko (51) yang posisinya sedang berhenti. Toyota Camry yang tertabrak Land Cruiser kemudian menyerempet badan mobil Toyota Kijang LGX yang kebetulan berada di depannya.

"Sopir bus itu harus menjalani pemeriksaan kami. Jika terbukti lalai, ia dapat kena sanksi sesuai dengan Pasal 310 Ayat 1, Undang-Undang Nomor 22 Tahun 2009 tentang Lalu Lintas dan Angkutan Jalan Raya. Sopir berkewajiban melakukan pengecekan fungsi rem kendaraannya sebelum berangkat," kata Miyanto.

Akibat kecelakaan beruntun tersebut, arus lalu lintas tersendat. Apalagi, jumlah kendaraan yang melintas di jalan tol tersebut mengalami lonjakan. (RTS)

Suasana salah satu sudut Restoran Bebek Bengil di Jalan Haji Agus Salim, Menteng, Jakarta Pusat, Kamis (10/11).

KOMPAS/WISNU WIDIANTORO

JALAN-JALAN

Bebek, Selebriti Dunia Kuliner

Bebek, unggas yang hobi menyusuri sawah, terutama pascapanen, dengan lumpur tebal menyelimuti kaki dan terciprat di sekujur badannya, kini diidolakan jutaan orang di Tanah Air. Tentu saja bukan sebagai piaraan, melainkan setelah diolah menjadi hidangan lezat. Boleh dibilang dialah selebriti baru di dunia kuliner Nusantara.

Oleh NELI TRIANA

Mulai dari warung kaki lima, restoran mewah, hingga hotel bintang lima tak malu-malu menampilkan bebek sebagai menu utama mereka. Yang lebih menakjubkan, masakan bebek yang kini dicari para petualang kuliner bukanlah bebek peking ala negeri China, melainkan masakan bebek tradisional lengkap dengan sambalnya yang *nonjok*.

"Lebih enak lagi kalau makannya langsung pakai tangan," kata Toro, salah satu penikmat masakan bebek, saat bersantap di Bebek Bengil, Menteng, Jakarta Pusat, Kamis (10/11).

Toro pun segera menyingkirkan pasangan sendok garpu dan langsung lahap menikmati menu bebek pelalah.

"Pelalah itu bahasa Bali, artinya *spicy* atau kalau secara umum berbalut sambal begitu. Mirip balado," kata Gusti Ngurah Yoga, General Manager Bebek Bengil Jakarta.

Bebek pelalah, salah satu dari sederet menu pilihan yang ditawarkan Bebek Bengil. Menu utama tentu saja bebek bengil yang juga memiliki nama panjang *the original crispy duck*. Sesuai dengan namanya, bebek bengil krispi luar biasa. Garing.

Rasa bebek ini makin mantap ketika dipadukan dengan sambal matah, sayuran berupa kacang panjang dan taoge dengan bumbu kelapa yang bagi sebagian orang akrab disebut urap, ditambah beberapa potong semangka dan jeruk segar.

Begitu banyak teman pengiring si bebek garing, seakan konsumen dijamin tidak akan merasa enek seusai menyantap bebek lezat itu. "Kami menggunakan bebek kampung, bukan bebek yang diternak. Agar empuk dan garing, setelah dibersihkan, bebek direbus dulu selama lebih kurang 3 jam bersama bumbu," kata Yoga.

Yoga menambahkan, seusai direbus, tubuh bebek yang dipotong dua digoreng kering oleh *chef* asli dari Bebek Bengil Ubud di Bali. Menurut Yoga, demi menjaga keaslian rasa bebek bengil, ada perputaran *chef* antara bebek bengil di Ubud, Bali, dengan cabang di Jakarta. Bahkan, sebagian pelayannya pun asli dari Bali.

JALAN-JALAN

Si bebek kotor

Bengil, kalau dalam bahasa Indonesia, artinya kotor. Namun, sambung Yoga, ini bukan kotor dalam artian jelek. "Saat restoran kami yang di Ubud selesai dibangun dan baru akan dibuka, eh tiba-tiba banyak bebek dari sawah di sekitar restoran masuk dan meninggalkan jejak kaki berlumpur," katanya.

Pemilik restoran pun berpikir, bebek-bebek itulah tamu pertama mereka dan nama bebek bengil merujuk pada kaki berlumpur mereka paling pas bagi tempat makan yang dibuka tahun 1990 itu.

Sampai sekarang, pemandangan areal persawahan dan bebek liarnya masih bisa dinikmati pengunjung Bebek Bengil di Ubud. Keasrian lokasi itu juga yang coba diadopsi di Bebek Bengil Menteng.

Resto bebek di Ubud Building, Jalan Agus Salim, tepat di belakang Gedung Deutsche Bank, memang berusaha memanjakan konsumennya. Ada patung bali, taman kecil, pondok-pondok kecil beratap ijuk untuk makan lesehan, tempat duduk terbuka, dan lokasi bersantap di dalam ruangan dua lantai. Kalau membutuhkan ruangan khusus, ada ruang VIP yang dapat menampung maksimal 70 orang.

Agar acara makan-makan tambah semarak, ada beberapa minuman dan makanan pembuka maupun penutup nan lezat. Segelas *hanoman street* yang antara lain terdiri atas buah markisa segar dan jus jeruk patut dipesan dan segera diseruput untuk rasakan kesegarannya. Aneka sate dan *cale* yang terhidang bakal membuat acara kumpul keluarga, bersama teman, maupun relasi kantor, makin menyenangkan.

Blasteran

Masakan bebek unik juga coba disuguhkan Bebek Blengong On The Road untuk memikat pencinta bebek, dan mereka yang sebelumnya mungkin enggan berurusan dengan unggas satu ini.

"Kami hanya menggunakan bebek blengong, bebek hasil perkawinan bebek biasa dan mentok. Hasilnya adalah bebek dengan daging yang lebih tebal. Rata-rata bebek kan dagingnya sedikit, tulangnya yang mendominasi," kata Putra (25), pemilik Bebek Blengong On The Road, yang kini membuka warungnya di Jalan Bukit Kemang, Kemang, Jakarta Selatan.

Sekitar lima tahun silam, pasangan Asep dan Wahyu, orang tua Putra, memutuskan hijrah dari Surabaya ke Jakarta. Bisnis makanan dengan menu-menu Jawa Timur pun ditinggalkan dan memilih menekuni hidangan berbahan bebek.

Lahirlah bebek goreng dan bebek bakar khas bebek blengong. Satu bebek blengong dipotong menjadi empat dan diolah dengan bumbu rahasia. "Ada bumbu reguler, ada juga bumbu rahasia yang tidak akan kita ungkap," kata Putra.

Dengan bumbu rahasianya itu, keluarga Asep bisa menghasilkan daging bebek empuk dan bumbunya meresap hingga ke tulang bebek.

"Empuk banget. Lihat, bisa disuwir-suwir Taburan serundengnya juga memberi rasa berbeda," kata Amri, penikmat bebek yang baru pertama kali menyantap bebek blengong.

Bebek bakar, kata Putra, memang lebih terasa manis dan kaya bumbu. Sementara bebek goreng gurih dan renyah. Di Bebek Blengong juga tersaji hidangan ayam, gurami, dan bawal.

Sempat tiga kali berpindah tempat, Bebek Blengong kini mencoba menetap di Jalan Bukit Kemang dengan konsep pujasera. Warung Bebek Blengong hanya menyediakan tempat duduk lesehan bagi pengunjung. Ada tempat parkir yang cukup luas dan beberapa warung makan lain serta tempat cuci mobil yang lega. Sebagai tempat *nongkrong*, Bebek Blengong sungguh cocok. Harga per menu juga murah. Yuk meluncur kejar si bebek. (NUT/PUT)

JALAN-JALAN

Ada Kremes, Balado, sampai Soto Bebek

Bebek tak hanya bisa digoreng dan dibakar. Ada banyak cara mengolah daging unggas ini dan semakin menjamurnya tempat makan mengusung bebek sebagai menu utama, kreativitas harus makin digali agar bisa bersaing.

Warung bebek kini bermunculan di Jakarta dengan mengandalkan menu-menu istimewanya. Sebut saja Bebek Ginyo di Tebet, Jakarta Selatan, yang menawarkan masakan bebek kremes, sambal ijo, balado, spada goreng, dan bebek goreng ataupun bakar.

Kemudian, ada Bebek H Slamet cabang Kartasura, Jawa Tengah, yang terkenal dengan bebek gorengnya. Bebek Slamet kini memiliki banyak cabang, salah satunya di Jalan Veteran, Jakarta Selatan, arah ke Bintaro.

Bebek Kaleyo dengan bebek sambalnya yang dahsyat atau Bebek Bendjo dengan bebek sambal terinya. Ada pula Sego Bebek Suroboyo, Bebek Suryo, Bebek Cak Cuk, dan Bebek Presto. Rata-rata setiap warung bebek yang cukup terkenal memiliki satu atau lebih cabang.

Menu lain yang berbeda adalah soto bebek di Kreo, Ciledug, Tangerang, serta *itik lado ijo* (bebek sambal hijau) khas Sumatera Barat yang bisa ditemui di beberapa rumah makan Padang.

Dari mana, ya, asal hidangan bebek? Tidak terlalu susah menelusuri asal-muasal masakan bebek karena bebek memang akrab dengan masyarakat Indonesia yang pada masa lampau lebih banyak bekerja sebagai petani, khususnya di Pulau Jawa.

Bebek merupakan hewan ternak yang lazim dimiliki petani selain sapi, kerbau, kambing, dan ayam. Konon, pada musim panen padi, bebek pun berpesta pora karena menemukan banyak makanan di persawahan pascapanen. Di lumpur sawah itu pula bebek betina senang bertelur. Pak tani pun tinggal memungut dan memilahnya untuk dijual, ditetaskan, atau dikonsumsi.

Nasib bebek pun sama. Ia bisa menjadi pilihan lauk bagi empunya. Apalagi, bebek-bebek tua yang sudah tidak produktif lagi. Mungkin, dari sanalah awal mula muncul ide kreatif memasak bebek agar empuk dan lezat disantap. (NEL)

KOMPAS/WISNU WIDIANTORO

Bebek bakar di Bebek Blengong, Kemang, Jakarta Selatan, Kamis (10/11).

OLAHRAGA

VARIA OLAHRAGA

Kompetisi NBA Mulai 15 Desember

Para pemilik klub Asosiasi Bola Basket Nasional AS (NBA) dan Asosiasi Pemain NBA sepakat mengajukan proposal untuk dipilih pemain sehingga jika disetujui maka musim kompetisi NBA 2011-2012 sebanyak 72 laga akan dimulai 15 Desember. "Proposal itu yang paling mendekati keinginan pemilik dan pemain," kata Komisioner NBA David Stern, Kamis (10/11) atau Jumat WIB. Komentar senada mengemuka dari Presiden Asosiasi Pemain NBA Derek Fisher. "Proposal revisi itu belum mengakomodasi semua permintaan kami. Kami ingin negosiasi lebih lanjut, tetapi kini waktunya kurang tepat," ujar Fisher. Menurut Stern, negosiasi persentase pembagian penghasilan pemilik klub dan asosiasi pemain 53-47 persen. (REUTERS/TIA)

GP2 SERIES

Rio Haryanto Targetkan 10 Besar

ABU DHABI, KOMPAS — Pebalap muda Indonesia, Rio Haryanto, menargetkan meraih posisi 10 besar dalam ajang GP2 Final di Abu Dhabi, Uni Emirat Arab. Pada sesi kualifikasi di Sirkuit Yas Marina, Jumat (11/11) sore waktu setempat, Rio menempati posisi ke-20 dari 26 pebalap.

Rio yang turun bersama tim Dams Perancis mencatat waktu 1:50,515 detik atau terpaut 1,152 detik dari pemuncak kualifikasi, Fabio Leimer (Swiss) dari tim Racing Engineering. Namun, catatan itu lebih baik dari sesi latihan Jumat pagi. Ketika itu, Rio mencetak waktu terbaik 1:52,350 detik. "Kendala terbesar sirkuit ini adalah banyak tikungan patah, tetapi saya akan mencoba yang terbaik," kata Rio.

Rio sebenarnya sudah pernah menjajal Sirkuit Yas Marina tahun lalu dalam ajang latihan GP2 dan F1. Akan tetapi, ia mengaku masih harus membiasakan diri lagi.

Kendala lain adalah cuaca panas menyengat Abu Dhabi yang menguras tenaga. Pada sesi kualifikasi, suhu aspal lintasan tercatat 36,8 derajat celsius dengan temperatur 28,1 derajat celsius.

Manajer teknis Rio, Piers Hunnisett, mengatakan, Rio bisa mencetak waktu yang bagus pada dua sektor pertama kualifikasi. Namun, saat akan meraih momentum, Rio justru harus melambatkan kendaraan karena ada peserta yang tergelincir.

Piers mengatakan, keikutsertaan Rio pada seri final GP2 tahun ini lebih sebagai persiapan sebelum memasuki kompetisi sebenarnya tahun depan. "Ini semacam pembelajaran dan menimba pengalaman," katanya.

Piers mengatakan, dari 26 pebalap, 12 di antaranya merupakan pebalap pemula di GP2, termasuk Rio. "Sisanya berpengalaman 2-3 tahun di GP2, jadi tantangannya berat. Saya berharap Rio bisa masuk 10 besar," katanya.

GP2 merupakan batu loncatan terakhir setiap pebalap sebelum terjun di ajang F1. Dua musim terakhir, Rio turun di ajang GP3, setingkat di bawah GP2.

Vice President Communication PT Pertamina Mochamad Harun mengatakan, Pertamina berkomitmen mendukung kiprah Rio selama dua musim di GP2. "Kami menyiapkan dana 4 juta euro," katanya. Namun, Harun mengatakan, jumlah itu baru mencakup separuh dari kebutuhan. "Kami saat ini berusaha mengajak perusahaan lain ikut mensponsori Rio," katanya.

(M FINAL DAENG *dari Abu Dhabi*)

AP PHOTO/LIONEL CIRONNEAU

Novak Djokovic dari Serbia mengundurkan diri akibat cedera bahu untuk menghadapi Jo-Wilfried Tsonga pada Jumat kemarin. Djokovic melaju dengan mengempaskan Victor Troicki yang juga dari Serbia.

Akhir Pahit Djokovic

Tsonga Melenggang ke Semifinal Tanpa Berkeringat

PARIS, KAMIS — Petenis nomor satu dunia Novak Djokovic mengakhiri penampilannya di turnamen Paris Masters dengan cara yang menyakitkan. Dia terpaksa mundur di babak perempat final karena cedera bahu dan membuka jalan buat petenis tuan rumah Jo-Wilfried Tsonga.

"Dengan sangat menyesal dan sedih, saya menyampaikan pengunduran diri dari turnamen. Saya memaksakan diri saya untuk bermain, tetapi setelah pertandingan kemarin, bahu saya terasa bertambah buruk," kata Djokovic seperti ditulis dalam situs pribadinya, Jumat (11/11).

Petenis Serbia itu juga menyampaikan permohonan maaf kepada penonton yang telah membeli tiket pertandingan.

"Musim ini begitu melelahkan buat saya. Saya bermain dengan level permainan yang tinggi. Sekarang, badan saya perlu pemulihan," ujar Djokovic.

Tahun ini, Djokovic memperlihatkan penampilan fenomenal. Dia sukses menjuarai tiga turnamen *grand slam* dan lima turnamen *masters*.

Meskipun harus mundur dari turnamen, Djokovic mengantongi uang bonus 1,6 juta dollar AS. Bonus ini diberikan sesuai desain ATP dalam upaya mengundang pemain papan atas untuk bermain di Paris Masters.

Sebelum tampil di Paris Masters, Djokovic juga tampil di Basel Open, Swiss. Di turnamen ini, dia juga gagal sampai partai puncak karena dijegal pemain Jepang, Kei Nishikori, di semifinal.

Tampil di London

Ketika di Basel, Djokovic juga mengeluhkan kondisi fisiknya yang kurang prima, terutama cedera bahu. Djokovic sebelumnya juga absen di turnamen Shanghai Masters, China.

Akan tetapi, dua pekan ke depan, Djokovic dijadwalkan tampil di turnamen final ATP di London, Inggris, pada 20-27 November 2011.

Setelah Djokovic mundur dari turnamen Paris Masters, secara tidak langsung, hal itu menguntungkan petenis tuan rumah, Tsonga. Petenis yang menjadi unggulan keenam itu otomatis melangkah ke semifinal dan tinggal menunggu lawan.

Tsonga menunggu pemenang pertandingan antara petenis jangkung John Isner (AS) dan David Ferrer (Spanyol). Perempat final lainnya mempertemukan Andy Murray (Inggris) dengan Tomas Berdych (Ceko).

Petenis andalan Swiss, Roger Federer, menghadapi Juan Monaco (Argentina). Sampai berita ini diturunkan, pertandingan masih berlangsung. Turnamen ini juga tidak diikuti petenis ternama Spanyol, Rafael Nadal.

(REUTERS/OTW)

TINJU

Angky Siap Laga Ulang di Meksiko

JAKARTA, KOMPAS — Angky Angkota, petinju profesional asal Nusaniwe Boxing Club, Jakarta, yang kini berada di peringkat ke-4 WBO, dalam waktu dekat akan berangkat ke Meksiko untuk melakukan tarung ulang. Pertarungan ulang yang berlangsung di Mazatlan, Sinaloa, Meksiko, 26 November, tidak lain untuk menantang juara dunia kelas bantam versi WBO, Jorge Arce asal Meksiko.

Dalam pertarungan perdana Angky menghadapi Arce yang berlangsung di Restaurant Arroyo, Mexico City, Meksiko, 30 Januari lalu, di mana keduanya bertarung memperebutkan gelar juara dunia kelas bantam yunior versi WBO, Angky dinyatakan kalah dengan *technical decision* pada ronde ketujuh.

Kekalahan tersebut berbau kontroversial, mengingat saat itu kedua petinju sempat berbenturan kepala dan mengakibatkan luka pada alis mata kanan Angky yang kini berusia 30 tahun.

Hal tersebut dimanfaatkan kubu Arce untuk mendesak dokter ring buat menyampaikan kepada wasit Samuel Viruet agar menghentikan laga. Itu dilakukan dengan alasan Angky mengalami hal yang dianggap berbahaya.

Itu sebabnya, tutur Angky, "Dengan dukungan promotor Raja Sapta Oktohari, saya sudah siap untuk merebut gelar juara dunia serta mempersembahkannya kepada negara." Angky memiliki rekor 25 kali bertarung dengan 14 kemenangan KO dan lima kali kalah. Dia kini menyandang gelar juara dunia kelas bantam WBO Asia Pacific.

Calon lawannya, Jorge Arce yang sudah berusia 32 tahun, pernah menjadi juara dunia kelas terbang yunior versi WBO dan WBC dengan 58 kali menang, 45 kali di antaranya menang KO, kalah 6 kali, dan imbang 2 kali.

(NIC)

INDONESIA

BERSATU, BANGKIT, BERJAYA!

Inilah saatnya kita bersatu. Inilah saatnya kita bangkit. Dan inilah saatnya Indonesia berjaya kembali. Indofood ikut mendukung usaha ini, di setiap langkahnya. Sukseskan SEA GAMES ke 26 dan tunjukkan prestasimu!

26TH SEA GAMES INDONESIA 2011 JAKARTA-PALEMBANG

Indofood THE SYMBOL OF QUALITY FOODS

SEA GAMES XXVI

PEROLEHAN MEDALI

		Emas	Perak	Perunggu	Total
5.	Vietnam	0	0	1	1
6.	Filipina	0	0	0	0
7.	Timor Leste	0	0	0	0
8.	Laos	0	0	0	0
9.	Malaysia	0	0	0	0
10.	Brunei	0	0	0	0
11.	Kamboja	0	0	0	0

Sumber: Litbang Kompas, Diolah dari SEAG 2011

KOMPAS/LUCKY PRANSISKA

Atlet bulu tangkis Indonesia, Susy Susanti, menyulut api obor SEA Games 2011 pada upacara pembukaan di Stadion Gelora Sriwijaya, Jakabaring Sport City, Palembang, Sumatera Selatan, Jumat (11/11). SEA Games XXVI diikuti 11 negara dengan total 12.000 atlet untuk memperebutkan 548 medali emas di 44 cabang olahraga.

KARATE

Trio Kata Curi Asa dari Jago Dunia

JAKARTA, KOMPAS — Tim karate putri Indonesia dipastikan bakal menghadapi babak berat di final pertarungan SEA Games XXVI, Sabtu (12/11), karena bertemu trio kata jago dunia dari Vietnam. Meski begitu, trio kata Indonesia harus bisa memanfaatkan peluang posisi *bye* Vietnam di babak pertama.

Manajer tim nasional karate, Zulkarnaen Purba, seusai pengundian atlet, Jumat (11/11), mengatakan, di babak awal atau babak penyisihan, tim kata putri Indonesia akan bertemu tim Laos. Menghadapi trio Laos, tim Indonesia yang terdiri atas Yulianti Syafrudin, Sisilia Agustiani Ora, dan Dewi Prasetya Kurniawan yakin mampu lolos. "Memang yang berat adalah di final saat kita bertemu trio Vietnam," ujar Purba.

Meskipun begitu, ujar Purba, trio putri Indonesia memiliki keuntungan. Dengan bermain *bye*, trio kata Vietnam belum tentu panas sehingga akan berpengaruh pada penampilan trio putri Vietnam itu. "Situasi ini yang mau kita manfaatkan. Kita tetap optimistis," ujar Purba.

Christine Taroreh, pelatih karate timnas, mengatakan, tim kata putri Indonesia harus menghadapi trio Vietnam dengan strategi mantap. Ada tiga jurus yang sudah sangat dikuasai tim putri Indonesia.

"Kami akan melihat, jurus apa yang akan ditampilkan tim putri Vietnam. Menghadapi mereka, tentu tim putri Indonesia akan menampilkan jurus andalan yang sudah pernah ditampilkan di Kejuaraan Karate Asia, 21-24 Juli 2011, dengan hasil lumayan.

Pelatih kepala timnas Vietnam, Lee Cong, seusai acara pengundian atlet mengatakan, Vietnam memiliki trio putri yang amat bagus. "Kami memiliki tim bagus. Kami pasti akan mengalahkan trio putri Indonesia di final," ujarnya mantap.

Situasi yang sama juga akan dihadapi tim kata putra "Merah Putih". Di babak penyisihan, mereka sudah langsung berhadapan dengan trio Vietnam.

"Kami akan bermain bagus. Kami memiliki keyakinan mampu menghadapi Vietnam dengan apik karena di Kejuaraan Karate Asia, 21-24 Juli 2011, trio kata putra kita mengalahkan trio Vietnam. Tim kita pasti bisa," ujar pelatih karate Phillip King.

Di babak penyisihan hari ini, andalan Indonesia di kelas kumite +84 kilogram, Umar Syarif, akan berhadapan dengan karateka Laos, Duangvilai Sengpheng. Adapun di nomor kata perseorangan putri, Flenty Enoch mendapat *bye* di babak penyisihan.

Dalam pertemuan teknis yang dihadiri para manajer tim, pemakaian pelindung tubuh disepakati. "Panitia menyiapkan 12 unit pelindung badan berbentuk rompi dalam tiga ukuran, XL, L, dan M," ujar ketua panpel karate, Lumban Sianipar. Pelindung tubuh dinilai perlu mengingat tewasnya karateka di Kejuaraan Karate Wadokai di Makassar pertengahan 2011. (HLN)

Flenty Enoch

KOMPAS/YUNIADHI AGUNG

Kans Emas di 10.000 Meter

Jadwal Maraton dan Jalan Cepat Berubah

PALEMBANG, KOMPAS — Indonesia berpeluang meraih emas pertama cabang atletik dari nomor lari 10.000 meter putri pada perlombaan Sabtu (12/11) di Jakabaring, Palembang, Sumatera Selatan. Harapan meraih emas itu ada pada pelari spesialis nomor jarak jauh asal Salatiga, Jawa Tengah, Triyaningsih.

Peserta nomor lari 10.000 meter putri hanya empat atlet, yaitu Triyaningsih dengan catatan waktu terbaik 34 menit 4,92 detik, Ni Lar San (Myanmar/36:14,30), Thi Binh Pam (Vietnam/37:05,18), dan Thi Hien Pham (Vietnam/37:17,90).

Jumlah peserta minim dan prestasi Triyaningsih yang lebih unggul daripada pelari lainnya memperbesar peluang Triyaningsih untuk mendapat emas.

Sekretaris Umum PB PASI Tigor M Tanjung seusai *technical meeting* atletik di Stadion Atletik Jakabaring, Palembang, Jumat (11/11), mengatakan, Sabtu ini perlombaan atletik memperebutkan 10 emas. Medali itu dari nomor lompat jauh putri, lempar cakram putra, lempar lembing putra, lempar martil putri, 10.000 meter putri, 100 meter putra dan putri, 3.000 meter halang rintang putra dan putri, dan tolak peluru putra.

Peluang Indonesia meraih emas ada di nomor 10.000 meter putri dan 100 meter putra. Namun, peluang mendapatkan emas di 100 meter putra berat karena sprinter Suryo Agung Wibowo, peraih dua emas nomor 100 meter dan 200 meter di SEA Games Laos 2009, absen di SEA Games 2011.

"Triyaningsih yang terkuat di antara pelari lainnya di nomor 10.000 meter. Seharusnya dia dapat mengalahkan pelari lainnya, tetapi mereka tetap harus diwaspadai," kata Tigor.

Indonesia di SEA Games Laos 2009 mendapat tujuh emas dari atletik. SEA Games kali ini, Tigor memperkirakan perolehan emas atletik akan berkurang dua keping dengan absennya Suryo Agung Wibowo.

"Kami berusaha keras melatih sprinter muda seperti Franklin R Burumi dan Fadlin untuk menggantikan Suryo," ujarnya.

Sprinter senior Thailand, Wachara Sondee, di atas kertas mendominasi nomor lari 100 meter putra. Catatan waktu terbaiknya 10,30 detik yang tercipta di SEA Games Laos 2009.

Pencapaian terbaik sprinter asal Nusa Tenggara Barat, Fadlin, adalah 10,42 detik pada babak penyisihan Kejuaraan Nasional Atletik 2011. Catatan waktu terbaik sprinter asal Papua, Franklin R Burumi, 10,33 detik kala meraih emas di Kejuaraan Atletik Jatim Open 2011.

Perubahan jadwal

Ketua panitia pelaksana cabang atletik, Sri Hastuti Merdiko, mengatakan, kekurangan arena pertandingan tinggal pemasangan lampu stadion yang masih mengalami gangguan.

"Malam ini harus kerja keras agar Sabtu lampu bisa menyala karena pertandingan berlangsung sampai malam," kata Tuti.

Pada *technical meeting* tidak ada keluhan dari kontingen. Mereka sepakat waktu perlombaan lari maraton dan jalan cepat lebih awal 30 menit dari jadwal semula. Lari maraton yang dimulai pukul 06.00 dimajukan pukul 05.30. Nomor jalan cepat yang semula mulai pukul 06.30 dimajukan pukul 06.00. Perubahan itu karena sinar matahari begitu terik di Palembang.

Tuti menjelaskan, delegasi teknis mengeluhkan fasilitas hotel di Palembang sehingga PB PASI memindahkan mereka ke hotel yang lebih baik dengan biaya PB PASI, Kamis. Panitia pertandingan yang menginap di kapal juga pindah ke wisma. (WAD)

REKOR SEA GAMES ATLETIK PUTRA

NOMOR PERTANDINGAN	NAMA ATLET	REKOR	TAHUN
Lari 100 meter (putra)	Suryo Agung Wibowo	10,17	2009
10.000 meter (putri)	Triyaningsih	32:49,47	2009
5.000 meter (putri)	Triyaningsih	15:54,32*	2007
Maraton (putra)	Eduardus Nabunome	2:20:27	1997
Maraton (putri)	Ruwiyati	2:34:29	1995
Javelin throw (putra)	Frans Mahuse	75,38 m	1987

*Rekor ini memecahkan rekor lama atas nama Supriati Sutono, 16:08,93 pada SEA Games 2001 Kuala Lumpur, Malaysia.

BEBERAPA CATATAN PRESTASI ATLETIK INDONESIA DI AJANG INTERNASIONAL

NOMOR PERTANDINGAN	MEDALI EMAS	KEJUARAAN
Lari berantai 4 x 400 m (putri)	1	"18th International Athletics Tournament Vietnam's Open" 2011
Lari 5.000 m (putri)	1	
Lari 200 m (putra)	1	
Lari 400 m (putra)	1	
Lari 5.000 m (putra)	1	
Lari berantai 4 x 400 m (putra)	1	
Lempar cakram (putra)	1	

CATUR

Para "Grand Master" Bertarung di Swarna Dwipa

PALEMBANG, KOMPAS — Sabtu (12/11) ini, tiga pasang *grand master* dan *grand master* wanita catur harus siap bertarung untuk meraih medali emas nomor pasangan catur SEA Games XXVI. Di arena Hotel Swarna Dwipa, Palembang, itu, andalan Indonesia, GM Susanto Megaranto dan GMW Irene Kharisma Sukandar, bakal memperoleh tantangan berat dari rival mereka, GM dan GMW Vietnam dan Filipina.

Seperti halnya Indonesia yang memasangkan Susanto dan Irene, Vietnam dan Filipina yang juga merupakan kekuatan tangguh catur ASEAN mengandalkan para *grand master* dan GMW. Vietnam bermaterikan GM Dao Thien Hai dan GMW Nguyen Thi Thanh An. Filipina menurunkan GMW Catherine Perena dan GM Oliver Barbosa.

"Jika melawan Filipina, Irene berpeluang menang atas Catherine. Andai Irene benar menang, semoga demikian, dan Susanto remis saja dengan Oliver, kita bisa menang. Dengan GMW Nguyen Thi Thanh An dari Vietnam, kalau dipersentasekan, Irene masih unggul 55 persen berbanding 45 persen," ujar manajer tim catur Indonesia, Kristianus Liem, Kamis (10/11).

Indonesia berharap dapat memetik dua emas dari cabang catur. Salah satunya bertumpu pada keberhasilan tandem Irene dan Susanto.

Meski berpeluang, Irene dan Susanto harus fokus hingga akhir pertarungan alias tampil prima. Dalam catur, ujar Kristianus, pemain yang lengah sekejap saja bisa membuat secuil kesalahan. Namun, salah langkah yang sedikit itu mahal harganya karena harus ditebus dengan menyerahnya sang raja.

Tim catur Indonesia juga harus mewaspadai Myanmar dan Malaysia. Keduanya adalah kuda hitam yang setiap saat bisa tampil mengejutkan. Di nomor pasangan, Myanmar mengandalkan Master Internasional (MI) Zaw Oo dan pecatur putri May Hsu Lwin. Adapun Malaysia akan menampilkan Master FIDE (MF) Lim Yee Weng dan MF Nur Najiha Azman Hisham.

Selain nomor pasangan, cabang catur juga mempertandingkan nomor catur cepat, catur kilat, catur perseorangan, catur ASEAN, dan catur buta. Kepastian lawan-lawan Indonesia di pertandingan awal ditentukan dalam pengundian Jumat.

Catur terakhir kali dipertandingkan pada SEA Games 2005 di Filipina. Pada dua SEA Games berikutnya, yakni 2007 di Thailand dan 2009 di Laos, catur tidak dimainkan. "Pada perhelatan terakhir 2005, Vietnam menggasak habis enam emas. Kali ini, dengan SEA Games berlangsung di Indonesia, kita targetkan dua emas, syukur bisa lebih," tutur Kristianus.

Beberapa pecatur andalan Indonesia selain Irene dan Susanto tak lain Master Wanita (MW) Chelsea Monica Sihite, Melina Warda Aulia, dan Dewi AA Citra. Ketiga pecatur muda ini akan tampil di nomor catur cepat dan catur kilat. (ADP)

RENANG

Schooling Uji Ketangguhan Glenn Victor

PALEMBANG, KOMPAS — Persaingan ketat antara dua perenang tercepat Asia Tenggara bakal terjadi di Stadion Akuatik Jakabaring, Palembang, Sumatera Selatan, Sabtu ini. Juara bertahan di nomor 50 meter gaya kupu-kupu putra Glenn Victor dari Indonesia melawan penantangnya, perenang andalan Singapura, Joseph Schooling.

Seusai berlatih, Jumat (11/11), Schooling sesumbar akan mengalahkan Glenn di nomor bergengsi tersebut. Hal itu bagian dari upaya dia mematahkan harapan emas Indonesia pada hari kedua SEA Games.

Namun, Glenn hanya tersenyum saat mendengar rivalnya di SEA Games mengumbar ancaman untuk mengalahkannya. Bagi Glenn, dia berkonsentrasi untuk berenang dalam kecepatan tinggi dan kembali merebut emas sesuai target.

"Saya akan berjuang keras untuk memenuhi target emas. Semoga saya dapat mengalahkan Schooling. Saya tidak ada masalah dengan target dan sesumbar lawan," kata Glenn.

Menurut Glenn, dia menjalani program latihan khusus dan kini saatnya mencapai penampilan puncak. Glenn optimistis mampu mengalahkan perenang Singapura itu di final. Apalagi, hingga kini catatan waktu Schooling tidak pernah melebihi catatan waktu Glenn.

Di nomor 400 meter putra, tim Indonesia memprotes panitia karena memasukkan nama Ketin Natapong dalam daftar perenang Thailand untuk nomor 400 meter gaya ganti putra. Sebelumnya tidak pernah ada nama Ketin Natapong dalam pertemuan teknis, daftar peserta, sampai buku acara.

Nama Natapong hanya ada dalam daftar perenang untuk nomor 200 meter gaya dada putra. Pelatih tim Indonesia, Felix C Sutanto, menduga, Thailand memasukkan nama Natapong ke 400 meter gaya ganti setelah melihat pesaingnya, Joseph Schooling, absen di nomor itu. "Memasukkan nama baru setelah pertemuan teknis melanggar aturan. Kami protes," kata Felix.

Jika Natapong tidak jadi ikut, perenang Indonesia, Akbar Nasution, berpeluang meraih emas di nomor itu. Natapong adalah peraih emas nomor itu di SEA Games lalu. Peluang medali juga ada di nomor 200 meter gaya dada putra melalui Idham Dasuki dan Indra Gunawan. Mereka menantang Natapong.

KOMPAS/AGUS SUSANTO

Peloncat indah Singapura berlatih nomor papan 5 meter *synchro* putri SEA Games XXVI/2011 di Stadion Akuatik Kompleks Olahraga Jakabaring, Palembang, Sumatera Selatan, Jumat (11/11).

Pembangunan institut

Pemerintah pusat akan bekerja sama dengan Pemerintah Provinsi Sumatera Selatan untuk membangun institut pendidikan olahraga di kawasan Jakabaring Sport City seusai SEA Games. Kawasan dengan banyak sarana olahraga itu juga dimanfaatkan untuk menggelar berbagai kejuaraan olahraga tingkat nasional dan internasional.

"Institut pendidikan olahraga diperlukan untuk mencetak atlet, guru, wasit, dan pelatih andal. Institut ini diharapkan dapat memajukan kehidupan olahraga Indonesia," kata Presiden Susilo Bambang Yudhoyono saat meresmikan Kompleks Jakabaring Sport City di Palembang.

Jakabaring Sport City adalah kawasan seluas 325 hektar yang memiliki 13 sarana olahraga berstandar internasional. Kompleks itu juga dilengkapi dengan wisma atlet berkapasitas 3.000 orang dan gedung *sport science*.

Menurut Yudhoyono, Kompleks Jakabaring Sport City merupakan kawasan olahraga impian yang megah, lengkap, dan bertaraf internasional. Selain untuk SEA Games, kawasan ini harus dioptimalkan mendorong pembangunan di bidang olahraga.

Di Jakabaring, kemampuan para atlet dapat terus ditempa agar bisa menjadi atlet yang andal. Para pelatih, mahasiswa, dokter kesehatan, dan juri juga bisa belajar ilmu olahraga sehingga dapat diterapkan untuk mengembangkan dunia olahraga di Indonesia.

Olahraga adalah salah satu alat pemersatu bangsa yang harus terus dikembangkan di seluruh Tanah Air. Yudhoyono mencontohkan, saat tim sepak bola nasional berlaga, puluhan ribu orang bersatu di stadion untuk mendukung tim nasional. Jutaan orang lainnya juga bersatu di luar stadion untuk berdoa dan mendukung "Tim Merah Putih". Semuanya bersatu tanpa memandang perbedaan agama, suku, dan partai politik.

Secara khusus, Yudhoyono memuji Gubernur Sumatera Selatan Alex Noerdin yang bekerja keras mengawasi pembangunan kawasan Jakabaring Sport City sampai selesai. Presiden juga mengapresiasi dunia usaha yang mau menyumbang untuk menyukseskan pembangunan kawasan itu. (ECA)

REKOR NASIONAL RENANG YANG MASIH BERTAHAN

EVENT	NAMA ATLET
50 m Gy Bebas Pa	Omar Suryaatmadja
50 m Gy Bebas Pi	Enny Susilawati
100 m Gy Bebas Pi	Guntur Pratama Putra
200 m Gy Bebas Pa	Triadi Fauzi S
200 m Gy Bebas Pi	Patrisia Yosita
400 m Gy Bebas Pi	Ressa Kania Dewi
800 m Gy Bebas Pa	M Akbar Nasution

PERTANDINGAN	PERIODE
Krapsi 2009	12/27/2009
Spore Open 2011	6/21/2011
Spore Open 2011	6/21/2011
Spore Open 2011	6/21/2011
ASEAN Schools 2011	2/7/2011
ASEAN Schools 2011	2/7/2011
PON 2008	7/7/2008

TEMPAT	REKOR
Jakarta	00.22.97
Singapura	00.26.31
Singapura	00.52.40
Singapura	01.52.18
Singapura	02.05.42
Singapura	02.24.28
Tenggarong	08.27.26

Sumber: Litbang Kompas, Bidang Pembinaan Renang Seknas Indonesia(PRSI)

Satu Langkah ke Semifinal

Indonesia Memulihkan Kebugaran untuk Menghadapi Thailand

JAKARTA, KOMPAS — Indonesia meletakkan satu kaki di semifinal setelah menundukkan Singapura 2-0, Jumat (11/11). Indonesia bisa memastikan lolos lebih awal jika memenangi laga krusial melawan Thailand pada Minggu pukul 19.00 WIB.

KOMPAS/YUNIADHI AGUNG

Pemain Indonesia, Patrich Wanggai (atas), bersama Titus Bonai merayakan gol yang dicetak Patrich Wanggai ke gawang Singapura di babak penyisihan Grup A cabang sepak bola SEA Games di Stadion Utama Gelora Bung Karno, Jakarta, Jumat (11/11). Indonesia menang 2-0.

Indonesia saat ini mengantongi enam poin dan memimpin Grup A, disusul juara bertahan Malaysia dan Singapura yang masing-masing mengoleksi empat poin. Thailand dengan tiga poin masuk dalam persaingan menuju semifinal setelah menundukkan Kamboja 4-0. Peluang Kamboja pupus karena belum pernah menang dalam tiga kali pertandingan yang dilakoni.

Indonesia, Malaysia, dan Thailand masih menyisakan dua pertandingan. Adapun Singapura menyisakan satu laga melawan Thailand lima hari ke depan.

Jika Singapura menang melawan Thailand, perolehan nilai tujuh belum menjamin mereka lolos. Nasib Singapura sangat bergantung pada hasil pertandingan antara Indonesia dan Thailand serta Malaysia dan Kamboja pada Minggu.

Malaysia di atas kertas bisa meraup tiga poin dari Kamboja. Sementara Indonesia harus bersiap menghadapi kekuatan fisik Thailand yang sanggup bermain cepat selama 90 menit.

"Melawan Thailand, pekerjaan rumah saya adalah mengatur program *recovery* (pemulihan) untuk para pemain. Masa istirahat sehari dimaksimalkan supaya para pemain bisa kembali bugar saat melawan Thailand," ujar pelatih tim nasional Indonesia, Rahmad Darmawan.

"Ini pertandingan penentuan, apakah pada pertandingan (melawan Thailand) itu kita memastikan ke semifinal atau tidak. Kita akan melakukan latihan yang proporsional, bukan menambah para pemain kecapekan," kata RD sapaan Rahmad.

Pelatih Singapura Slobodan Pavkovic optimistis timnya akan melakukan yang terbaik di laga terakhir mereka melawan Thailand. Waktu istirahat lima hari akan dimanfaatkan untuk memulihkan kebugaran pemain dan menyusun strategi.

Mengenai kekalahan dari Indonesia, Pavkovic menilai, kesalahan individu bisa merusak strategi yang telah disusun jauh-jauh hari.

Bermain efektif

Indonesia unggul 2-0 atas Singapura berkat permainan sederhana dan efektif menembus pertahanan ketat tim "Singa Muda". Kerja sama rapi antar-pemain menciptakan gol melalui Patrich Wanggai saat pertandingan berjalan 45 detik. Titus Bonai melalui aksi individu kelas dunia menundukkan kiper Izwan bin Mahmud, menit ke-37.

Gol pertama merupakan kombinasi umpan panjang dan terobosan yang diawali umpan bek sayap kiri Diego Michiels kepada kapten Egi Melgiansyah yang meneruskannya ke Titus.

Patrich menusuk ke jantung pertahanan Singapura menjemput umpan Titus. Penyerang Persidafon Dafonsoro itu melewati dua bek lawan dan dengan tenang mengecoh kiper yang menerkamnya sebelum menyontek bola ke sudut gawang.

Gol pembuka ini disambut sorak-sorai sekitar 40.000 suporter di Stadion Gelora Bung Karno. Lengkingan terompet menyemarakkan suasana stadion berkapasitas 86.000 penonton itu.

Gol kedua yang dicetak Tibo, sapaan Titus Bonai, juga lahir dari permainan efektif dari sayap dan sisi dalam. Tibo dengan aksi individunya melewati dua pemain bertahan Singapura menyisir kotak penalti, sebelum melepaskan tendangan keras di antara dua bek tengah yang berusaha menutup ruang tembak.

Teriakan "Tibo, Tibo, Tibo, Tibo" menggema di stadion mengiringi selebrasi Tibo yang menari di sudut lapangan.

Kesalahan pemain

RD mengingatkan, para pemain masih sering melakukan pelanggaran di sepertiga wilayah sendiri. Ini harus dibenahi karena memberi lawan peluang mencetak gol.

Selain itu, lanjut RD, para pemain justru asyik bermain individu saat Singapura bermain dengan 10 pemain sejak menit ke-23 menyusul kartu merah penyerang Navin Neil Vanu karena menyikut Mahadirga Lasut.

Pada laga kedua Grup A, Thailand menundukkan Kamboja 4-0 melalui Natarid Thammroddodpon, Kroekrtit Thawikan, dan dua gol Attapong Nooprom. Pada laga Grup B di Stadion Lebak Bulus, Filipina menang dramatis 3-2 (1-1) atas Laos berkat dua gol empat menit terakhir oleh pemain pengganti Joshua Belova. Ini kemenangan pertama Filipina, tetapi menghidupkan peluang lolos dari penyisihan.

Lebih dramatis lagi, kemenangan itu diraih Filipina dengan 10 pemain akibat diusirnya bek kanan Patrick Hinrichsen menit ke-61. Filipina melawan Myanmar, Minggu (13/11), dan Brunei, Selasa (15/11).

"Sangat menakjubkan. Ini laga paling gila yang pernah saya alami," kata Hans Michael Weiss, Pelatih Filipina. Sabtu sore ini, Vietnam menghadapi Brunei. Jika menang, Vietnam di ambang lolos. (ANG/SAM)

Lihat Juga Video "Indonesia Tundukkan Singapura" di vod.kompas.com/tundukkansingapura

DATA DAN AGENDA

HASIL PERTANDINGAN CABANG OLAHRAGA DAYUNG

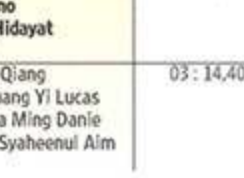

DANAU CIPULE, KARAWANG, JAWA BARAT (11 NOVEMBER 2011)

MEDALI	NEGARA	ATLET	CATATAN WAKTU
Nomor Pertandingan: C1/1.000 meter			
Emas	**Indonesia**	**Eka Octarorianus**	04 : 15,630
Perak	Myanmar	Win Htike	04 : 20,140
Perunggu	Vietnam	Van Long Tran	04 : 27,050
Nomor Pertandingan: K1/1.000 meter			
Emas	Thailand	Wichan Jaitieng	03 : 54,350
Perak	Singapura	Theo Guang Yi Luca	03 : 59,540
Perunggu	**Indonesia**	**Muchlis**	04 : 01,740
Nomor Pertandingan: K2/1.000 meter			
Emas	Thailand	Phiyapan Phaopat Nathaworn Waenphro	03 : 28,940
Perak	**Indonesia**	**Ajurahman** **Jaslin**	03 : 32,760
Perunggu	Singapura	Brandon Ooi Wei Ch Ang Jia Ming Danie	03 : 37,200
Nomor Pertandingan: C2/1.000 meter			
Emas	**Indonesia**	**Eka Octarorianus** **Anwar Tarra**	04 : 00,440
Perak	Myanmar	Ye Aung Soe Win Htike	04 : 01,010
Perunggu	Tahiland	Thammarat Phaophan Phanudet Phetmikha	04 : 08,840
Nomor Pertandingan: K4/1.000 meter			
Emas	Thailand	Nathaworn Waenphro Nattahawat Yatra Chatcharit Bunmuen Phiyapan Phaopat	03 : 09,680
Perak	**Indonesia**	**Dedy Kurniawan** **Sutrisno** **Asep Hidayat** **Ferry**	03 : 12,460
Perunggu	Singapura	Tay Zi Qiang Teo Guang Yi Lucas Ang Jia Ming Danie Muhd Syaheenul Alm	03 : 14,400

No. 2.272/Sabtu-Minggu, 12-13 November 2011
Indonesia vs Thailand
Laga Krusial
Inggris vs Spanyol: Pelajaran Berharga
Sir Alex vs King Kenny
Laporan Terkini Liga-Liga Utama
Drama-Drama dari SEA Games 2011
www.bolanews.com
BOLA
MEMBAWA ANDA KE ARENA
LAPORAN BOLA DARI ABU DHABI I
MALAYSIA VS KAMBOJA WAJIB AMBIL
KOMPETISI DIVISI UTAMA ADA PERANG SUBSIDI?

Berlaku : 12 - 20 Nov 2011
di LOTTE Mart Hypermarket
2 Konsep LOTTE Mart:
• LOTTE Mart Hypermarket :
>> Untuk memenuhi kebutuhan belanja harian maupun bulanan anda.
• LOTTE Mart Wholesale/ Grosir :
>> Menyediakan beragam produk lokal maupun import untuk kebutuhan Usaha Anda.
PENTING
BNI
Melayani Negeri, Kebanggaan Bangsa
AUVI & IT FAIR
Khusus Pemegang Kartu Kredit BNI
Diskon 10% - 20% + SmartSpending 0% 6 Bulan
(Semua produk AUVI & IT)
LOTTE Mart
SPECIAL OFFER!
Syarat & Ketentuan:
Hanya berlaku 1 unit / kartu kredit / hari
Persediaan di setiap toko berbeda
Selama persediaan masih ada
Syarat dan ketentuan lain berlaku.
LCD 42" JAPAN BRAND 4.971.650
Plasma 42" JAPAN BRAND 4.359.200
LCD 40" SONY 4.499.100
LCD 32" BRANDED HARGA MULAI 2.249.100
TV 21" BRANDED 782.100
HOME THEATER JAPAN BRAND 1.079.200
Hanya tersedia @ LOTTE Mart Kota Plaza
PRINTER 263.200
Hanya tersedia @ LOTTE Mart Pasakbakung
FLASH DISK 4GB 55.200
Harga sudah termasuk Diskon BNI
500046 BNI Call
@BNI46
BNI
PLASMA TV 46" 9.599.000
LED TV 42" 6.999.000
LED TV 40" 10.499.000
LCD TV 37" 6.599.000
SLIM 21" 999.000
HOME THEATER 2.549.000
Home Theater 2.399.000
HI-FI DVD 1.649.000
MICRO HI-FI 1.399.000
BLUERAY Player 1.099.000
DVD Player HDMI 339.000
DVD Player 329.000
Harga belum termasuk Diskon BNI
LOTTE Mart Point Card
0,5% CASH BACK
Temukan banyak lagi produk-produk promosi lainnya di Katalog & Flyer LOTTE Mart!
LOTTE Mart berhak melakukan pembatasan pembelian dalam jumlah besar.

NAMA & PERISTIWA

AGNES MONICA

Energi Positif

Penyanyi Agnes Monica (25) tak hanya tampil menakjubkan saat membawakan lagu "Together We Will Shine" pada pembukaan SEA Games XXVI di Stadion Gelora Sriwijaya Jakabaring Sport City, Palembang, Sumatera Selatan, Jumat (11/11). Ia juga membagikan energi positif bagi masyarakat, dengan mempersiapkan penampilannya secara matang.

"Saya senang terlibat dalam SEA Games karena ada semangat sportivitas yang nyata dalam olahraga. Ini bisa menjadi energi positif bagi kita semua. Karena itu, saya ingin membagikan energi positif itu, dengan tampil maksimal," ujar Agnes dengan penuh semangat.

Rupanya ia masih terpengaruh gelora acara pembukaan yang dirancang KG Production tersebut.

Lebih lanjut ia mengatakan yakin bahwa bangsa Indonesia mampu mengemban tanggung jawab sebagai tuan rumah untuk acara sebesar SEA Games.

Jadi, meskipun ada kritik tentang persiapan perhelatan ini, Agnes mengajak segenap bangsa Indonesia bersatu memberikan kontribusi yang terbaik.

Menyinggung dukungan terhadap para atlet, Agnes mengaku mendukung semua atlet Indonesia dari semua cabang olahraga. Namun, karena pelatih fisiknya adalah bagian dari pelatnas bulu tangkis Indonesia, dia akan memberikan perhatian lebih untuk setiap pertandingan bulu tangkis. (BOY)

KOMPAS/LUCKY PRANSISKA

KOMPAS/WAWAN H PRABOWO

IWAN FALS

Opera Diponegoro

Iwan Fals (50) merasa disesatkan budayawan Sardono W Kusumo gara-gara dijadikan "dalang" pelantun narasi (libreto) pementasan "Opera Diponegoro 1825-0000" di Taman Ismail Marzuki Jakarta, 11-13 November 2011.

"Saya disesatkan ke jalan yang benar," katanya tertawa.

Berkolaborasi dengan seorang maestro tari seperti Sardono membuat Iwan merasakan proses kreatif yang sama sekali baru.

"Saya berterima kasih diberi kesempatan untuk terus tumbuh," ujar penyanyi bernama lengkap Virgiawan Listanto itu.

http://kom.ps/cdel

Di atas panggung epos yang terjadi pada 1825-1830 itu, Iwan tampil santai dengan jaket kulit coklat, memainkan gitar akustik dan menyanyikan 10 lagu balada. Syair lagunya berupa terjemahan Sardono atas *Babad Diponegoro* versi Keraton Surakarta.

Uniknya, syair *Babad Diponegoro* itu mirip lirik lagu-lagu balada karya Iwan, sarat kritik sosial.

Di panggung, "Ki Dalang" Iwan suatu kali menyanyikan dialog Diponegoro. Pada lain adegan, ia memainkan dialog Nyi Loro Kidul, ratu pantai selatan. Nyanyian Iwan berinteraksi dengan koreografi tujuh babak "Opera Diponegoro 1825-0000".

"Ketika saya menyanyikan syair *Babad Diponegoro* itu serta berinteraksi dengan para penari dan aktor di panggung, rasanya seperti bermain jazz, " kata Iwan. Maksudnya, ia melakukan kolaborasi yang dinamis. (ROW)

DJADUK FERIANTO

"Nandoer Jazzing Pakarti"

Perhelatan tahunan komunitas jazz Yogyakarta, Ngayogjazz 2011, di Kotagede, Yogyakarta, Sabtu (12/11) sore, mengambil tema unik, "Nandoer Jazzing Pakarti". Salah satu penggagas tema ini adalah seniman sekaligus komposer Djaduk Ferianto (47).

Kata Djaduk, tema itu terinspirasi dari peribahasa Jawa, *ngunduh wohing pakarti*, yang artinya memetik pelajaran dari sebuah perbuatan. Namun, dalam konteks konser Ngayogjazz 2011, peribahasa itu justru dibalik dengan agak nakal menjadi *nandoer jazzing pakarti*.

"Dalam Ngayogjazz 2011, kita belum *ngunduh* (memetik), harus menanam. Selama ini, dalam setiap forum festival jazz, yang tampil orang-orang-nya itu-itu saja. Tak ada orang baru yang lahir, stagnan. Jadi, kita harus 'menanam' artis baru," ucap Djaduk.

Ia berharap, Ngayogjazz ke-5 ini bisa menjadi wahana persemaian pemusik jazz baru. Inilah kesempatan bagi pemusik jazz baru untuk muncul.

"Sampai semalam, banyak artis Jakarta yang telepon saya, mau ikut tampil di Ngayogjazz 2011. Mereka hanya ingin ikut main tanpa harus dibayar. Tapi, setelah saya jelaskan misi Ngayogjazz 2011, akhirnya mereka mengerti," ujarnya.

Selain musisi jazz pemula, tampil pula nama beken seperti Rieka Roeslan, Idang Rasjidi, dan Trie Utami. Meski demikian, sesuai dengan misinya, 90 persen penampil perhelatan ini adalah musisi jazz pemula. (ABK)

KOMPAS/FABIOLA PONTO

LEA SIMANJUNTAK

Mulas Selama Belasan Jam

Mulas yang dirasakan penyanyi Lea Simanjuntak (31) selama belasan jam akhirnya terbayar dengan kelahiran putri pertamanya, Tao Mindo Clara Hutajulu. Tao lahir pada 1 November 2011 pukul 01.55, melalui operasi caesar.

"Tadinya aku ingin melahirkan normal. Tapi, setelah *mules-mules* sampai belasan jam tidak keluar, demi keselamatanku dan bayiku, akhirnya operasi caesar," ungkap Lea.

Dia lalu menjelaskan arti nama Tao yang dalam bahasa Batak berarti 'danau'. Adapun Mindo berarti 'air yang kembali menjadi murni', sama dengan Clara yang diambil dari kata *clear*.

"Aku pengin nama yang berbau asal, enggak lazim, dan artinya bagus. Tao Mindo kira-kira seperti danau yang memberi manfaat untuk banyak orang," ujarnya.

Menjadi ibu jelas merupakan pengalaman baru bagi Lea. "Ternyata banyak hal baru. Enggak hanya fisik, tapi juga mental yang harus aku persiapkan. Apalagi aku pengin *ngasih* ASI eksklusif. Jadilah aku belajar *nyobain* posisi yang pas. Untungnya aku dapat banyak bantuan, termasuk dari kakakku (Sophie Navita) yang Duta ASI," katanya.

Sebagai ibu baru, Lea juga menikmati saat-saat bergadang mengurus Tao. "Padahal, sebagai musisi, aku sudah biasa bergadang. *Kirain* aku enggak bakal *ngerasain ngantuk*, ternyata rasanya beda ya," tutur Lea. (DOE)

KOMPAS IMAGES/FIKRIA HIDAYAT

Berawal Emas, Berakhir Emas HAL 34

Lirik Emas, Berbekal "Pomsae" HAL 35

Perebutan Dua Jawara Beda Usia

KOMPAS/INGKI RINALDI

KOMPAS/INGKI RINALDI

BOGOR, KOMPAS — Gelar terbaik cabang balap sepeda nomor *down hill* putri SEA Games XXVI/2011 bakal diisi laga sengit antara Risa Suseanty (Indonesia) dan Deekaballes Vipavee (Thailand). Dua pebalap beda generasi itu akan berlaga di Sebex MTB Park, Gunung Pancar, Kabupaten Bogor, Sabtu (12/11), untuk berebut sebagai yang terbaik.

Namun, sejak Kamis lalu, atmosfer pertandingan terasa sengit dalam latihan resmi. Pelatih Thailand, Hervé Krebs, sudah memulai perang urat saraf sejak pagi-pagi sekali ketika dengan keras meminta agar mobil bak terbuka Indonesia minggir saat truk pengangkut sepeda Thailand akan keluar parkir. Sikap itu dibalas dengan kehati-hatian pelatih dan atlet Indonesia yang tidak memforsir kemampuan dalam latihan tersebut.

Durasi penggunaan lintasan juga menjadi perang tersendiri. Risa bahkan mengingatkan sejumlah pebalap asing, pukul 12.00 lintasan bakal ditutup.

Bagi Deekaballes, itu jelas menjadi masalah. "Saya tidak punya cukup waktu untuk mengenali lintasan," katanya.

Sekalipun, kata Deekaballes, Sebex MTB Park bukanlah lintasan yang terlampau sulit, dirinya tetap memerlukan waktu lebih. Bagi atlet dengan potongan rambut pendek tersebut, hal itu penting guna menghafal kondisi lintasan.

Jarak yang relatif jauh dari tempatnya menginap menuju lintasan juga dikeluhkan."Butuh waktu sekitar dua jam," kata Deekabelles mengeluhkan keletihannya.

Banjir juga berpengaruh bagi atlet Thailand ini. "Saya sampai terpaksa bertanding tanpa sepeda saya dan harus pinjam dari paman saya," kata rekan Deekaballes, Thaksaporn Gig.

Padahal, Deekaballes yang berlaga menggunakan sepeda buatan Indonesia masih menyimpan penasaran pada Risa. Dua tahun lalu, Risa mempecundanginya pada SEA Games di Laos ketika berhasil meraih emas. Karena itulah, ia tetap meyakini peluangnya tahun ini. "Saya dan Risa, 50-50," ujar Deekaballes.

Beda usia yang mencapai 11 tahun menjadi modal penting bagi Deekaballes dan Risa. Deekaballes yang dalam latihan itu terlihat agresif masih diliputi semangat dan energi membara.

Adapun Risa yang sudah meraih emas sejak SEA Games 1997 punya kematangan dari akumulasi pengalamannya. Itu terlihat dari caranya mengatasi setiap rintangan.

Bagi Risa, pertarungan hari ini sudah disiapkan sejak sembilan bulan lalu. Ia merasa tak ada lagi yang mesti dilakukan dari sisi teknis.

Selama sembilan bulan, latihan dalam kondisi lintasan kering, basah, dan berdebu sudah dilakoni. Menjelang laga hari ini, tantangan utama tinggal menjaga kondisi atlet jauh dari kemungkinan cedera.

Sejak dua pekan lalu, latihan difokuskan pada pemeliharaan kondisi dan konsistensi teknis dalam melibas rintangan.

Hal ini yang relatif belum dimiliki Deekaballes. Hervé Krebs mengakui, lintasan Sebex MTB Park seakan mudah, tetapi atlet akan mudah jatuh oleh sejumlah perangkap jika tidak hati-hati.

Kini, Risa tinggal menggenjot habis-habisan sepedanya dan berharap menjadi kampiun seperti di Laos. Untuk itulah, Risa akan menggunakan lagi helm bermerek Troy Lee Designs yang dipakainya di Laos. Bersama helm dengan grafik hitam-putih serta desain berwarna merah, putih, biru, dan hitam di sampingnya itu, Risa merasa lebih percaya diri.

"Sekarang ini sudah tidak ada lagi yang bisa dilakukan. Kita sudah siap tanding. Soal kalah atau menang, itu urusan Allah," kata Risa.

Ia juga merasa tidak ada lagi beban yang dirasakan sekalipun beban meraih emas disandangkan di pundaknya. Risa pun merasa lepas sekalipun statusnya sebagai atlet senior dan relatif lebih populer di antara rekan sejawatnya.

Bahkan, pose-posenya yang dipublikasikan beberapa waktu lalu di sebuah majalah khusus dewasa juga tidak memengaruhi konsentrasinya. Bagi Risa, justru hal itu menjadi penyeimbang kehidupan kerasnya di lintasan.

"Foto-foto itu bukan beban bagi saya. Justru hal itu agar orang lebih mengetahui lagi nomor *down hill*," ujar Risa. Baginya, itu semacam pembuktian bahwa selain digdaya di lintasan *down hill*, dirinya juga mampu tampil profesional di depan kamera. (INK)

DEEKABALLES VIPAVEE

Tempat, tanggal lahir: Chiang Mai, Thailand, 31 Juli 1991
Umur: 20 tahun
Peringkat UCI periode 16-26 September 2011: 34
Jumlah nilai: 200
Prestasi:
- Medali perunggu SEA games 2009
- Juara pertama kejuaraan Asia di China, 2011
- Juara kedua kejuaran Asia di Korea, 2010
- Juara pertama kejuaraan Asia di Malaysia, 2009

RISA SUSEANTY

Tempat, tanggal lahir: Bandung, Jawa Barat, 25 Oktober 1980
Umur: 31 tahun
Peringkat UCI periode 16-26 September 2011: 42
Jumlah nilai: 150
Prestasi:
- Medali emas SEA Games 1997, 2001, 2009
- Medali perak SEA Games 2003
- Medali perunggu SEA Games 2005

KESEHATAN

Kateterisasi Jantung untuk SEA Games

PALEMBANG, KOMPAS — Kateter jantung disediakan untuk mendukung kesehatan selama SEA Games di Palembang, Sumatera Selatan, 11-22 November. Pengadaan kateter ini sebetulnya tidak terkait dengan meninggalnya seorang ofisial Malaysia karena serangan jantung di Palembang.

Kateter jantung sumbangan Bank BRI itu disiagakan di Rumah Sakit Umum Pusat Dr Mohammad Hoesin Palembang, Sumatera Selatan, selama SEA Games XXVI berlangsung. Alat tersebut berfungsi untuk mendeteksi dan mencari lokasi sumbatan pada pembuluh darah.

"Meski beratnya sampai 2 ton, alat ini dapat dipindah-pindahkan dengan mudah karena setiap kakinya sudah dilengkapi roda," kata Menteri Kesehatan Endang Rahayu Sedyaningsih saat menerima hibah senilai Rp 4 miliar itu di Palembang, Jumat (11/11).

Alat kateter jantung itu akan diprioritaskan bagi atlet, ofisial, maupun suporter SEA Games di Palembang. Seusai SEA Games, alat tersebut rencananya akan dipindahkan ke kawasan timur Indonesia untuk memberikan layanan bergerak mengatasi penyakit jantung.

Menurut Endang, ofisial asal Malaysia yang tewas tersebut telah diotopsi dan dipastikan penyebab kematiannya karena serangan jantung. "Penyakit jantung perlu diwaspadai karena tingkat kematian akibat penyakit ini sangat tinggi. Satu dari 10 kematian disebabkan karena jantung," kata Endang.

Ahli gizi

Untuk SEA Games, sekitar 1.700 petugas kesehatan dikerahkan di berbagai arena SEA Games. Tiga rumah sakit disiagakan sebagai rujukan SEA Games. Selain petugas medis, petugas kesehatan juga terdiri dari ahli gizi dan pemantau kesehatan lingkungan.

Para pemantau gizi bertugas mengawasi kebersihan dan kesehatan makanan para atlet dan ofisial SEA Games. Hal ini karena gangguan pencernaan rentan terjadi pada orang asing.

Direktur Bank BRI Randi Anto mengatakan, Bank BRI juga menyediakan bonus sebesar Rp 100 juta untuk atlet karate Indonesia yang meraih medali emas pada SEA Games XXVI ini. "Kami sediakan Rp 700 juta karena target karate adalah tujuh emas. Tapi kalau ada 10 medali emas, kami tak keberatan memberikan Rp 1 miliar," kata Randi Anto.

Tak disebutkan adanya bonus untuk medali perak atau perunggu. "Kami targetkan menang yang tertinggi dulu. Perak dan perunggu belum dipikirkan," ujarnya.

Setahun terakhir, Bank BRI sebagai bapak angkat cabang olahraga karate menganggarkan Rp 6 miliar untuk pembinaan atlet. Dana ini digunakan untuk berbagai kegiatan pembinaan, seperti latihan maupun uji coba pertandingan. Pada SEA Games di Laos tahun 2009 lalu, Indonesia berhasil meraih tiga medali emas. (IRE)

KOMPAS/AGUS SUSANTO

Karateka Umar Syarief (kiri) bertarung dengan Jintar Simanjuntak dalam demo pelatnas SEA Games XXVI di Pintu IX, Kompleks Stadion Utama Bung Karno, Senayan, Jakarta, Kamis (27/10). Sebanyak 22 karateka berlatih keras di bawah asuhan pelatih kepala asal Jepang, Murakami.

KOMPAS/IRENE SARWINDANINGRUM

Menteri Kesehatan Endang Rahayu Sedyaningsih meninjau bantuan alat kateter jantung *mini-cathlab* dari Bank Rakyat Indonesia guna mendukung SEA Games XXVI di Rumah Sakit Umum Pusat Dr Mohammad Hoesin, Palembang, Sumatera Selatan, Jumat (11/11). Alat ini berfungsi mendeteksi dan mengetahui lokasi sumbatan pada pembuluh darah.

Berawal Emas, Berakhir Emas

Umar Syarief Berlatih Keras karena Menganggap Lawan Berlatih Lebih Keras

Ibarat prajurit, berbuat yang terbaik bagi bangsa dan negara sambil mempersembahkan hasil maksimal adalah keharusan bagi karateka kawakan Umar Syarief. Keping demi keping emas dari pertarungan keras di atas tatami, matras pertandingan karate, adalah bukti perjuangannya.

Semangat menyala dan penuh energi. Demikian kesan yang tertangkap saat Umar Syarief ditemui di lobi Hotel Atlet Century, Jakarta, Kamis (10/11), seusai latihan. "Sebagai prajurit, bagi saya yang penting perang dulu. Itu membuat saya bersemangat," ujar karateka kelahiran Sidoarjo, Jawa Timur, 15 April 1977 ini.

Itu sebabnya ia amat menyiapkan dirinya untuk menghadapi pertarungan menentukan Sabtu ini. Persiapan secara pribadi yang dilakukan di kota tempat ia bermukim sekarang di St Gallen, Swiss, juga di pelatnas di Jakarta ia jalani dengan sungguh-sungguh.

Saat pelatnas karate SEA Games menjadwalkan serangkaian turnamen di Eropa pada awal 2011, Umar datang sendiri dari Swiss ke negara tujuan kejuaraan. Demikian pula saat mengalami cedera kecil sehingga kelingking kirinya tertekuk dan harus diluruskan seusai mengikuti Kejuaraan Karate di Austria, ia tetap saja berangkat menyusul timnas ke Italia Terbuka.

"Bagi saya, tidak masalah saya menyusul tim karate nasional yang datang ke negara Eropa dari Swiss. Keluarga saya ada di Swiss, jadi pola itu saya pakai karena setelah itu saya harus meninggalkan keluarga untuk bergabung dengan tim di Jakarta," ujar Umar, karateka yang pada masa kecilnya lebih menyukai sepak bola.

Tampak berat, namun itulah bentuk komitmen seorang Umar Syarief sebagai karateka profesional. "Karena saya yakin, lawan-lawan saya juga menyiapkan diri lebih baik. Jadi, buat saya, semua lawan di SEA Games, baik itu Malaysia atau Vietnam yang harus diwaspadai itu sama," ujar Umar.

Komitmen itu tak lepas dari dorongan ayahnya dan nilai-nilai karate yang membentuknya: bersikap bijak; memiliki rasa menghormati sesama, senior, dan junior; juga rasa menolong.

Pertama kali Umar bergabung di Dojo Karangpilang, milik tentara di Surabaya. Pada 1988, ia mengikuti Kejuaraan Daerah Jawa Timur dan meraih prestasi. Pentasnya di pelatnas SEA Games terjadi seusai ia menaklukkan karateka pelatnas di Piala Presiden 1995 dan merebut perak di PON 1996.

Jadilah pada 1997 ia memperkuat skuad nasional untuk pertama kalinya di SEA Games Jakarta dan merebut dua emas. Lalu tak henti ia menyabet emas di nomor spesialisasinya, 84 kilogram atau beregu. Pada SEA Games 1999 di Brunei, medali emas dan perak ada di tangannya. Umar terus menjadi andalan tim "Merah Putih", maju ke SEA Games 2001 di Malaysia, emas dan perunggu ia bawa pulang. Di SEA Games 2003 di Vietnam, lagi-lagi emas dan perunggu ia kantongi.

Saat SEA Games 2005 di Filipina, koleksi emasnya bertambah saat Umar membawa pulang tiga emas. Saking semangatnya Umar, cedera yang ia alami di kedua lututnya tak dihiraukannya.

"Saya terus berlatih dan bertanding hingga pada SEA Games 2007, saya terpaksa tidak ikut. Cedera makin parah," ujar suami dari karateka Malaysia, Ai Lee Syarif ini.

Akibat cedera putus ligamen di kedua lututnya, Umar berobat di Eropa. Terhitung, ia sudah lima kali menjalani operasi atas cederanya itu pada 2007-2008. Namun, putra pasangan Ahmad Junaedi dan Farida Hafid Bachmid ini tak banyak mengeluh. Merah Putih kembali berkibar di SEA Games Laos 2009 saat Umar merebut emas dan perunggu.

Pada 2011 ini, saat Indonesia kembali menjadi tuan rumah perhelatan olahraga negara-negara Asia Tenggara, Umar Syarief bertekad mempersembahkan keping emas terakhirnya. "Pada 1997, saya mengawali ikut SEA Games dengan emas. Tahun ini saya mau berhenti turun di SEA Games, saya mau mengakhiri dengan emas pula. Itu tekad saya," ujar karateka yang memiliki ritual membaca surat Yassin acapkali hendak turun ke matras. (HELENA NABABAN)

DATA PERSONAL KARATEKA

- **Nama:** Umar Syarief
- **Tempat Lahir:** Sidoarjo, Jawa Timur
- **Tanggal Lahir:** 15 April 1977
- **Prestasi di luar SEA Games:**
  - 1997 Kejuaraan Asia Karate di Makau. Pencapaian: perak
  - 1998 Kejuaraan Dunia Karate di Brasil. Pencapaian: sampai perempat final
  - 1999 Denmark Terbuka. Pencapaian: emas
  - 1999 Kejuaraan Asia Karate di Singapura. Pencapaian: perak
  - 2000 Pekan Olahraga Nasional (PON) di Surabaya. Pencapaian: dua emas
  - 2000 WSKF Jepang. Pencapaian: perunggu
  - 2000 Belanda Terbuka. Pencapaian: sampai semifinal
  - 2001 Kejuaraan Amatir Karate di Inggris. Pencapaian: emas
  - 2002 Indonesia Terbuka. Pencapaian: emas
  - 2004 Pekan Olahraga Nasional (PON) di Palembang. Pencapaian : emas
  - 2005 The World Games di Duisburg, Jerman.
  - 2005 European Master Cup, Jerman. Pencapaian: emas
  - 2006 Asian Games di Doha, Qatar. Pencapaian perunggu
  - 2008 Liga Swiss. Pencapaian: emas
  - 2008 Liga Emas Italia Terbuka di Monza, Italia. Pencapaian: sampai perempat final
  - 2008 PON di Samarinda, Kalimantan Timur. Pencapaian: 3 emas
  - 2008 European Mastercup di Jerman. Pencapaian: emas
  - 2008 Kejuaraan Swiss. Pencapaian: emas
  - 2008 Liga Emas Austria Terbuka. Pencapaian perunggu
  - 2009 European Mastercup di Jerman. Pencapaian: perunggu
  - 2010 Indonesia Terbuka. Pencapaian: 3 emas
  - 2010 Asian Games di Quangzhou, China. Pencapaian perak
  - 2011 Kejuaraan Austria. Pencapaian: emas
  - 2011 Italia Terbuka. Pencapaian: sampai perempat final
  - 2011 Swedia Terbuka. Pencapaian: perak
  - 2011 Ukraina Terbuka. Pencapaian: emas

SENAM ARTISTIK

Kekuatan Imbang, Hari Ini Emas Pertama

PALEMBANG, KOMPAS — Cabang senam SEA Games XXVI memulai pertandingan pada Sabtu (12/11) ini di arena senam Jakabaring Sport City, Palembang, Sumatera Selatan. Hanya satu emas yang akan diperebutkan, yakni untuk nomor tim artistik putra.

Di nomor tim artistik putra ini, enam atlet Indonesia, yakni Tri Saputra, Endriadi, Agus Adi Prayoko, Audi Ashari Arif, Roni Saputra, dan Ferous One Willyodac, akan memainkan enam alat, yaitu palang tunggal, palang sejajar, gelang-gelang, meja lompat, senam lantai, dan kuda-kuda pelana.

Setiap alat akan dimainkan lima atlet. Nilai yang diperoleh dari penampilan atlet di setiap alat itu akan ditotal dan tim peraih nilai tertinggi akan langsung mendapatkan medali emas, disusul perak dan perunggu untuk nilai di bawahnya.

Nomor tim artistik putra ini sekaligus menjadi babak kualifikasi untuk nomor individual putra. Di sini, setiap atlet akan memperoleh nilai dan enam terbaik di tiap alat akan melaju ke babak final.

Berimbang

Sepekan terakhir, atlet senam Indonesia berlatih intensif di arena bersama atlet dari negara lain. Dari pengamatan selama latihan ini, tim pelatih senam Indonesia meyakini, kekuatan Indonesia berimbang dengan Thailand, Vietnam, dan Malaysia.

"Selama ini, kami masih menduga-duga kekuatan lawan karena kami jarang mengikuti kompetisi internasional. Nah, beberapa hari ini, kami sudah melihat lawan-lawan berlatih. Kekuatan masih berimbang," kata pelatih senam putra Indonesia, Jonathan Sianturi, Jumat (11/11).

Oktober silam, para pesenam Indonesia sempat bertemu rival Asia Tenggara mereka pada babak kualifikasi Kejuaraan Dunia Tokyo. Di antara sesama kontestan Asia Tenggara, pesenam Indonesia tak ada yang menjadi paling unggul. Namun, beberapa waktu lalu, Jonathan memastikan, perbedaan skor di Tokyo tipis. Ditambah atlet Indonesia tampil tidak sebaik dalam latihan.

Kini, sebagai tuan rumah, Indonesia juga bakal didukung penuh oleh penonton. "Namun, senam ini butuh konsentrasi tinggi sehingga sorak-sorai dan tepuk tangan yang berlebihan justru akan membuyarkan konsentrasi. Siapa yang mentalnya paling baik bisa tampil maksimal, ya, dialah yang mendapat nilai tinggi," papar Jonathan. Dari enam alat yang diperlombakan, Indonesia punya peluang besar untuk meraup skor di empat alat, yakni palang tunggal, meja lompat, lantai, dan gelang-gelang. "Di kuda-kuda pelana juga ada peluang, tapi ya beda-beda tipis lah dengan negara lain," lanjutnya.

Menurut Jonathan, cabang senam memang terpuruk dan mulai tertinggal dengan negara-negara lain di Asia Tenggara pada 2003. "Kami mengejar lagi baru tahun 2009, sejak dibentuknya PAL (Program Atlet Andalan). Namun, usaha itu tidak sia-sia. Kami berkembang. Kalau melihat atlet-atlet negara lain berlatih, kami optimistis," ujarnya.

Manajer tim senam Indonesia, Yudi Wahyu Utomo, mengatakan, menjelang hari bertanding, semua atlet sudah harus menyiapkan mental dan konsentrasi. "Kalau sudah begini, ibaratnya tinggal maju perang. Siap tidak siap harus siap," katanya.

Besok akan dipertandingkan nomor tim artistik putri, yang juga sekaligus menjadi kualifikasi nomor individual. Untuk putri hanya dipertandingkan empat alat, yakni meja lompat, balok keseimbangan, lantai, dan palang bertingkat. (IVV)

SOFBOL

Indonesia Optimistis Lolos ke Final

PALEMBANG, KOMPAS — Tim sofbol dan bisbol Indonesia optimistis bisa lolos ke final SEA Games XXVI di Jakabaring Sport City, Palembang. Target satu emas dari sofbol dan satu emas dari bisbol sangat mungkin dicapai dalam kondisi semua pemain baik dan siap bertanding.

Hal itu disampaikan Ketua Umum Perbasasi Gugun Yunidar ditemui seusai temu teknik cabang, Jumat (11/11), di Palembang. "Untuk tim putra, kita konsentrasi bertanding di gim per gim, tetapi di atas kertas, kita diperkirakan bertemu Filipina di final. Di atas kertas, 70-80 persen kita ke final," ujar Gugun.

Di putri, ujar Gugun, Indonesia mungkin harus lebih kerja keras karena perimbangan kekuatannya lebih merata. "Kita lihat nanti *game by game*. Pertandingan besok melawan Singapura menjadi yang terpenting karena terakhir di kejuaraan Asia di Taiwan, kita kalah dari mereka, sekitar dua bulan lalu. Besok, gim lawan Singapura akan sangat menentukan apakah kita akan bisa mencapai final atau tidak," ungkapnya.

KOMPAS/YUNIADHI AGUNG

Atlet sofbol putri pelatnas SEA Games XXVI/2011, Dina Permatasari, melempar bola saat berlatih di kompleks Gelora Bung Karno, Jakarta, Jumat (12/8).

Pada SEA Games 2011 ini, cabang sofbol hanya diikuti Indonesia, Malaysia, Singapura, Thailand, dan Filipina. Pertandingan akan dimulai pada Sabtu dengan tim putra Indonesia berlaga pertama kali melawan Filipina. Adapun tim putri akan bertanding melawan Singapura.

Jika melihat peta kekuatan pada SEA Games sebelumnya, kata Gugun, untuk tim putra, di peringkat teratas adalah Filipina, diikuti Indonesia, Singapura, Malaysia, dan Thailand. Sementara di putri, Filipina, Thailand, Indonesia, Singapura, dan Malaysia.

Tampilnya lima tim sofbol pada SEA Games tahun ini sangat disayangkan Gugun karena hampir semua negara Asia Tenggara punya tim sofbol. "Brunei tidak mengirimkan, saya tidak tahu mengapa. Padahal, mereka punya tim sofbol putra dan putri yang sekarang ini cukup bagus, dan di level SEA Games, mereka sebenarnya berpeluang untuk dapat medali. Vietnam juga begitu, tetapi Vietnam mengirim tim bisbolnya," paparnya.

Lampu sudah terpasang

Mengenai kesiapan arena pertandingan, penanggung jawab cabang sofbol dan bisbol SEA Games XXVI, Mas Bagus Taftayazi, menjelaskan, arena pertandingan sudah siap digunakan setelah pemasangan lampu dituntaskan hingga Jumat dini hari. "Saya yang menunggui langsung, karena saya bilang, kalau sampai lampu tidak dipasang, waktu pertandingan akan molor dan merusak jadwal keseluruhan," ujarnya.

Berdasarkan jadwal pertandingan yang telah disusun, pertandingan cabang sofbol setiap hari akan dilaksanakan mulai pukul 09.00 hingga malam hari sehingga keberadaan lampu yang memadai menjadi keharusan. "Untuk kondisi dalam lapangan, sudah bagus semua," ujar Bagus. Jika tidak terganggu hujan, sofbol akan menggelar pertandingan finalnya pada Sabtu (19/11).

Pada temu teknik kemarin, Ketua Federasi Sofbol Asia Low Beng Choo berpesan agar semua tim yang berlaga di SEA Games memperingatkan semua pemainnya untuk tidak sembarangan menyantap makanan, minuman, serta obat-obatan. "Kita harus bisa mempertahankan rekor cabang sofbol yang di tingkat Asia Tenggara, Asia, dan internasional selalu bebas dari penggunaan doping," paparnya terkait dengan tes doping kepada para pemain sofbol di SEA Games. (OKI)

Lirik Emas, Berbekal "Pomsae"

SEA Games Terakhir bagi Basuki

JAKARTA, KOMPAS — Kontingen Indonesia membidik dua dari tujuh keping emas yang ditawarkan di hari pembuka cabang taekwondo SEA Games XXVI yang berlangsung di GOR POPKI, Cibubur, Sabtu (12/11). Kedua hadiah gelar juara itu diharapkan dari nomor "pomsae" atau jurus.

"Itu target minimal. Bisa tiga medali, sangat bagus," kata Manajer Timnas Taekwondo Indonesia Joseph Hungan.

Hari pertama taekwondo akan mementaskan tujuh final dari *pomsae* (jurus) dan *kyorugi* (tarung). Klasifikasi *pomsae* akan memperebutkan lima emas dari nomor perorangan putra, perorangan putri, berpasangan (putra-putri), beregu putra, dan beregu putri. Klasifikasi *kyorugi* akan memperebutkan dua emas di kelas di bawah 62 kilogram putri (*light*) dan kelas di bawah 74 kg putera (*light weight*).

Daniel Danny Harsono, atlet taekwondo yang akan turun di kategori *pomsae* nomor perorangan dan beregu putra, mengaku tidak khawatir dengan calon lawan. Dia sudah mengenal mereka karena telah beberapa kali berduel.

Hasil di Kejuaraan Dunia Taekwondo di Vladivostok, Russia, Juli 2011, juga membuat Daniel kian percaya diri. Saat itu dia berada di peringkat delapan dari 53 peserta kategori *pomsae* perorangan putra.

KOMPAS/HERU SRI KUMORO

Atlet taekwondo mendemonstrasikan kemampuannya saat Apel Siaga Atlet SEA Games 2011 di Stadion Madya Gelora Bung Karno, Jakarta, beberapa waktu lalu.

Perubahan strategi

Untuk mengantisipasi penampilan taekwondoin Thailand di kategori *pomsae*, manajer tim Indonesia melakukan perubahan nama atlet yang diikutsertakan. Dua nama yang tergeser dari timnas taekwondo Indonesia adalah Maulana Haidir dan Laras Fitriana Novianti Sumarna.

"Maulana digantikan oleh Asep Santosa dan Laras digantikan Muhammad Pazza. Keduanya tetap bertanding di kategori yang sama," ujarnya.

Dia juga mengatakan, meski menargetkan enam medali emas, ada taekwondoin yang diperkirakan bisa menyabet dua emas tambahan bagi Indonesia. Namun, dia enggan menjelaskan mengenai hal ini lebih lanjut.

SEA Games terakhir Basuki

Sementara itu, taekwondoin senior Indonesia, Basuki Nugroho, mengatakan, perhelatan kali ini adalah yang terakhir baginya. Dia ingin memfokuskan diri pada hal lain, seperti keluarga dan pekerjaan. "Sudah lima kali saya ikut SEA Games. Masih ada prioritas lain di samping usia," katanya.

Dia menyatakan ingin memberikan hasil maksimal pada penampilan pamungkasnya bagi Indonesia. Meski demikian, grogi dan deg-degan masih sering dirasakannya.

"Bisa dimaklumi. Itu wajar. Kalau enggak grogi, enggak deg-degan, hanya datar-datar saja, malah itu berbahaya. Tetap harus ada adrenalin yang mengalir supaya membuat kita semangat," katanya.

Basuki, yang kini berdomisili di Medan, Sumatera Utara, mengakui, tidak akan mudah baginya untuk meraih medali yang menjadi target pribadinya. Taekwondoin Vietnam, Quang Duc Dinh, akan menjadi pesaing terberatnya.

"Tantangan berat. Apalagi dalam tiga kali SEA Games, emas selalu dibawa pulang oleh dia," katanya.

Meski demikian, keuntungan sebagai tuan rumah akan dimanfaakan Basuki sebaik-baiknya. "Akan berbeda. Lihat sja nanti," ujarnya. (MHD)

DATA & AGENDA

Sabtu (12/11)

• PALEMBANG

Renang (Jakabaring, 08.00)
Penyisihan-final
Putra 400 m ganti
200 m dada
50 m kupu-kupu
Putri 200 m bebas
100 m kupu-kupu
4 x 100 m ganti estafet

Polo air (Lumban Tirta, 09.00)
Putri Indonesia-Singapura

Atletik (Jakabaring, 06.30)
Final
Putra 20 km jalan cepat
lempar cakram
loncat galah
100 m
3.000 m halang rintang
tolak peluru
Putri lompat jauh
tolak peluru
10.000 m
100 m
3.000 m halang rintang

Senam artistik (Jakabaring, 12.00)
Final beregu putra

Sepatu roda (Jakabaring, 08.0)
Final
Putra, putri 5.000 m, 300 m

Menembak (Jakabaring, 09.00)
Final
Putra 10 m air rifle, 25 m standard pistol
Putri 50 m rifle 3 position

• JAKARTA

Bulu tangkis (Istora Senayan, 09.00)
Putra, putri beregu

Dayung (Cipule, Tangerang, 09.00)
Final
Putri 5.000 m K1, K2, K4

Balap sepeda (Gn Pancar, Sentul, 09.00)
Final
Putra, putri down hill

Karate
(Tennis Indoor Senayan, 09.30)
Final
Putra kata perorangan-beregu,
+84 kg
Putri kata perorangan-beregu,
+68 kg, -50kg

Taekwondo (GOR POPKI, Cibubur, 09.00)
Putra, putri penyisihan-final 7 kelas

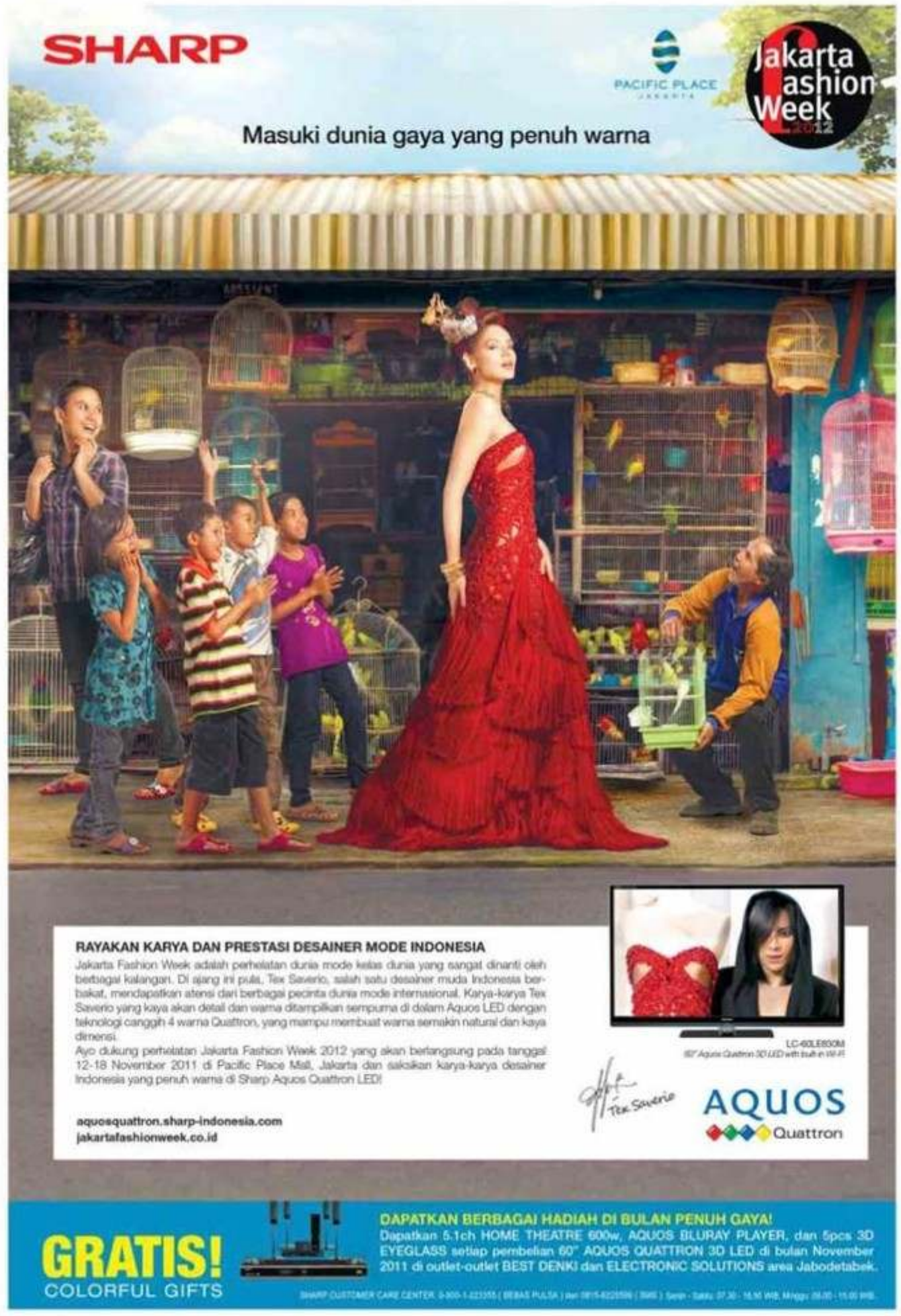

Jelang Berlaga

KOMPAS/AGUS SUSANTO

Peloncat indah berlatih nomor papan 3 dan 5 meter SEA Games XXVI/2011 di Stadion Aquatic Kompleks Olahraga Jakabaring, Palembang, Sumatera Selatan, Jumat (11/11).

KOMPAS/YUNIADHI AGUNG

Atlet bulu tangkis Singapura berlatih di Istora Senayan, Jumat (11/11).

KOMPAS/IWAN SETIYAWAN

Para atlet kempo Indonesia berlatih untuk persiapan SEA Games XXVI di GOR Ciracas, Jakarta Timur, Kamis (10/11). Kempo untuk pertama kali resmi dipertandingkan di SEA Games dengan memperebutkan 16 medali emas.

KOMPAS/PRIYOMBODO

Pesenam putri Singapura yang akan berlaga dalam SEA Games XXVI/2011 berlatih di Jakabaring Sport City, Palembang, Sumatera Selatan, Jumat (11/11).

SUARAWARGA

Kirimkan komentar Anda mengenai Sea Games XXVI ke e-mail suarawarga@kompas.co.id. Setiap hari, e-mail yang masuk akan diundi dan mendapatkan souvenir menarik.

KARIER

www.kompaskarier.com

UNTUK PEMASANGAN IKLAN HUBUNGI: 021 **2567 6000** & **2567 6076** | SMS **0812 843 8888**

DOK. SHUTTERSTOCK

Rasa Percaya

Kita sering kecewa karena tidak adanya sinergi. Padahal, begitu banyak hal yang harus dibenahi dan tantangan untuk memperbaiki kinerja terus digaungkan sebagai urgensi. Tidak jarang kita melihat pejabat atau orang-orang penting di satu perusahaan menolak untuk bicara lebih dalam mengenai konflik yang terjadi. Padahal, di sisi lain, mereka bisa dengan santainya makan siang bersama-sama. Keterbukaan yang digembar-gemborkan para atasan sebagai *"my door is open"* kerap berupa slogan saja, tetapi tidak serius dijalankan.

Ketika menyadari bahwa ide-ide, protes-protes, bahkan kekecewaan tidak "mengalir" ke mereka, para atasan ini tidak berusaha memperbaiki situasi. Bila keterbukaan tidak tumbuh di dalam tim dan antar-individu, jangan heran bila kemudian yang tumbuh adalah atmosfer sindir-menyindir, salah-menyalahkan, kelelahan, *"loneliness"*, apatis, bahkan hilangnya inisiatif. Padahal, kita sangat menyadari bahwa perbaikan prosedur dan proses bisnis tercanggih di dunia pun tidak bisa lancar tanpa adanya "rasa percaya" antartim yang berakar secara mendalam pada masing-masing individu.

Dunia kita makin kompleks, ketika tim dituntut bersinergi dalam rangka globalisasi dan desentralisasi. Di dunia kerja, makin maraknya *"outsourcing"* dan posisi pada setiap fungsi organisasi yang kerap berjauhan menjadikan setiap manajer ditantang untuk memimpin tim dari jarak jauh. Alat-alat monitoring, komunikasi secara *cyber*, dan segala macam elektronik tetap tidak bisa menggantikan hubungan tatap muka, sehingga kita menyadari kemungkinan tidak terkuaknya masalah, adanya kesalahan, salah pengertian, dan tercampur aduknya masalah yang ujung-ujungnya tidak gampang untuk mengurainya kembali. Di satu pihak, ada atasan yang mengatakan, "Jangan terlalu percaya pada anak buah. Anda harus turun tangan dan melakukan inspeksi sendiri". Namun sebaliknya, kita sangat menyadari bahwa "rasa percaya" harus kita tumbuhkan bila ingin mengembangkan tim virtual seperti ini.

Begitu pentingnya rasa percaya sehingga berbagai disiplin ilmu, baik para *neuro-economist*, *behavioral economists* dan para psikolog sosial mempelajari berbagai teknik dan cara untuk mempelajari tumbuhnya rasa percaya. Namun, kita bisa menemui individu yang walaupun sangat berniat untuk mengembangkan rasa percaya ini, tetap tidak mudah mempercayai orang di sekitarnya. Bisa saja ia tidak percaya pada *"fairness"* dan keterbukaan atasannya sendiri, maupun tidak mempercayai apa yang dilaporkan anak buahnya. Bila saja separuh karyawan di sebuah organisasi mempunyai perasaan yang sama, bisa dibayangkan betapa tidak nyamannya atmosfer kerja di lingkungan tersebut.

"To trust is human"

Pada makhluk lain, rasa percaya itu beroperasi secara intuitif, tetapi manusia mengembangkan rasa percaya sebagai fungsi otak. Segera setelah dilahirkan, bayi sudah bisa membaca mimik pengasuh atau ibunya, bahkan sudah memalingkan muka ke arah suara yang dikeluarkan ibunya. Seorang psikolog sosial mengatakan, *"We're born to be engaged and to engage others, which is what trust is largely about."* Meskipun para ahli juga menemukan bahwa ada zat tertentu yang secara rutin diproduksi kelenjar tubuh kita yang berfungsi menghubungkan kondisi emosional dengan hubungan sosial yang positif, yaitu oksitosin, para ahli tetap berkeyakinan bahwa rasa percaya memang tumbuh secara rasional.

Hal lain yang juga perlu kita pahami adalah dari sebuah penelitian terhadap sejumlah mahasiswa, didapatkan bahwa manusia mempunyai kecenderungan untuk menganggap penilaiannya benar. Dengan demikian, setiap individu cenderung tidak mengonfirmasi ulang penilaiannya. Selain itu, manusia sering didominasi oleh ilusi semacam *unrealistic optimism* yang keyakinan bahwa semua hal yang baik-baik akan terjadi pada dirinya. Hal ini kadang menghambat pikiran kita untuk melakukan cek dan ricek terhadap penilaian yang kita buat. Disadari atau tidak, kita memang sering mempunyai kecenderungan yang menetap. Apakah terlalu curiga atau sebaliknya terlalu percaya. Tantangan kita adalah secara sadar menjaga, mengevaluasi dan menuntut penilaian kita untuk mengolah, bekerja keras dan tidak mengambang.

Kirimkan sinyal

Pada tahun 1980-an, ketika komputer masih dianggap barang mahal, Hewlett Packard membuat kebijakan bahwa karyawannya diizinkan membawa pulang laptopnya masing-masing untuk bekerja di rumah. Pesannya jelas. Perusahaan percaya pada karyawannya. Sinyal ini langsung mewarnai keyakinan karyawan akan perusahaannya dan seketika berdampak pula pada keyakinan karyawan pada anggota tim lain, seperti atasan dan teman kerjanya.

Rasa percaya memang berisiko. Bila melancarkan kritik, kita malah bisa "dipukul balik". Bila kita menyampaikan *"brutal facts"*, tak jarang malah bernasib: *"messenger get killed"*. Curhat pada teman yang salah bisa berakibat gosip beredar. Namun, untuk maju, kita tidak punya pilihan, kecuali menumbuhkan rasa percaya pada rekan, atasan, perusahaan, dan negara. Sikap menghindar dan menjauhi orang yang tidak kita percaya, hanya akan berakibat turunnya kinerja tim dan ketidaknyamanan situasi kerja. John F Kennedy pernah membuktikan bahwa mengembangkan sikap saling percaya berhasil menumbuhkan kolaborasi positif. Dalam pidatonya di sebuah universitas di Amerika pada tahun 1963, ia mengemukakan tentang sifat baik orang Rusia dan betapa ia ingin bekerja sama dengan pemerintah Rusia di bidang persenjataan nuklir. Pernyataan ini membuat Nikita Khrushchev terkesan dan akhirnya membuka hubungan diplomatik. Dari sini, kita belajar bahwa pesan dan sinyal bahwa kita bisa dipercaya dan bisa mempercayai orang lain perlu dilakukan secara sengaja dan penuh kesadaran sehingga pihak lain pun sadar bahwa kita tidak "main-main" ingin membangun rasa percaya.

Eileen Rachman & Sylvina Savitri
EXPERD
"Executive Coaching"

EXPERD
BANKING PROFESSIONALS HIRING
Plan Your Future, Drop Your CV:
http://jobs.experd.com/bankbumn

ASTRA international

FIF

satu Indonesia

WORKING **TOGETHER** WITH **CHAMPION SPIRIT**

PT Federal International Finance (FIF), member of Astra Finsncial Services is one of the leading finance companies with the widest network coverage and is the market leader in Honda Motorcycle financing. With 493 branches, more than 20.000 employees and 5251 dealers serving more than 3 million active customers in all province of Indonesia.

To support our massive expansion, we are seeking for highly dedicated, dynamic, and motivated individuals with a passion for challenge and success to be part of our team in PT. FIF:

- **Business Development Program (Code: KOMPAS BDP)**
  - Min S1 degree majoring Mathematics, Science, Chemistry and Industrial Engineering
  - Willing to be located all around Indonesia
- **IT Officer (Code: KOMPAS ITO)**
  - Min S1 degree majoring Information Technology, System Information and Computer Science from a reputable university
  - Familiar with Programming Language/ SQL (Oracle will be an advantages)
  - Familiar with Relation Database
  - Understand Data Warehousing and Business Intelligence will be an advantages
- **Joint Finance Officer (Code: KOMPAS JFO)**
  - Min S1 degree majoring Accounting / Management / Finance from a reputable university
  - Familiar with Financial Terms
  - Fluent in English both oral and written
- **Customer Relation Management Officer (Code: KOMPAS CRM)**
  - Min S1 from any major
  - Fluent in English (both written and oral)
  - Have a wide network
- **Marketing Communication Officer (Code: KOMPAS MCO)**
  - Min S1 degree majoring Marketing or Communication from a reputable university
  - Familiar with Integrated Marketing Communication and Analysis Data Market
- **Legal Officer (Code: KOMPAS LEG)**
  - Min S1 degree majoring Law from a reputable university
  - Fluent in English both oral and written (TOEFL min 480, please attach your certificate)
- **Human Resource Staff (Code: KOMPAS HRD)**
  - Min S1 degree majoring Psychology or Management from a reputable university
  - Fluent in English both oral and written
- **Training Officer (Code: KOMPAS TLD)**
  - Min S1 degree from Psychology / FKIP from a reputable university
  - Have an experience as a Trainer or a Mentor
  - Willing to be located all around Indonesia
- **Graphics Designer (Code: KOMPAS GD)**
  - Min S1 degree majoring Design and Visual Communication from a reputable university
  - Attach your Portfolio on your email

General Qualifications:
1. Max 27 years old
2. Familiar with Ms. Office (especially Ms. Excel)
3. Hard worker, team worker, and have a good attitude
4. Have a good analytical thinking
5. Have a good communication skill
6. Able to work under pressure
7. Willingness to learn

If your qualifications meet the above qualifications, please send your application letter, CV, recent photograph, and educational certificate no later than **November 26th**, 2011 to:

Menara FIF **PT Federal International Finance**
Jl. Tb Simatupang kav 15 Cilandak Barat Jakarta Selatan 12430
or by email: *recruitment@fif.astra.co.id* (with code position on email subject)

PT SMART Tbk.

Dalam rangka ekspansi usaha, saat ini kami membutuhkan penambahan staf baru dengan latar belakang pendidikan:

1. S1 Pertanian / S1 Kehutanan
Fakultas Pertanian: Agronomi, Hama Penyakit Tanaman, Ilmu Tanah, Teknologi Pertanian, Biologi
Fakultas Kehutanan: Budidaya Hutan, Konservasi Sumber Daya Hutan
Untuk posisi: **- AGRONOMY ASSISTANT (AA)**
- AUDIT AGRONOMY ADVISORY (AAA)
- Bersedia mengikuti pelatihan dan ikatan dinas selama 2 tahun (**AA**)
- Berpengalaman kerja sebagai asisten kebun min. 3 tahun & Bersedia melakukan perjalanan dinas ke seluruh wil. operasional pnthn (**AAA**)

2. D3/S1 Teknik (Mesin, Elektro, Kimia)
Untuk posisi: **- MILL ASSISTANT (MA)**
- TRANSPORT ASSISTANT (TA)
- Bersedia mengikuti pelatihan dan ikatan dinas selama 2 tahun (**MA**)
- Latar belakang pendidikan Teknik Mesin & lebih disukai yang berpengalaman di bidang Fleet Management (**TA**)

3. S1 Geografi / S1 Geodesi
Untuk posisi: **GEODESI OFFICER (GO)**
- IPK minimal 2.75; Mampu menggunakan Theodolith dan GPS
- Lebih disukai yang memiliki pengalaman 1 tahun sebagai surveyor

4. D3/S1 Teknik Sipil
Untuk posisi: **- CIVIL ENGINEERING (CE)**
- PROJECT PURCHASING (PP)
- IPK minimal 2.75
- Lebih disukai yang berpengalaman di bidang pembangunan jalan, bangunan & perumahan (CE); Menguasai administrasi tender (PP)

5. S1/S2 Hukum
Untuk posisi: **HR OPERATIONS (HR)**
- IPK min 2.75; Memiliki pengalaman min 3 tahun di bidang industrial relation; Lebih disukai yang memiliki ijin praktek pengacara; Bersedia melakukan perjalanan dinas ke seluruh wilayah operasional

6. D3 Sekretaris
Untuk posisi: **SEKRETARIS (SE)**
- Menguasai program aplikasi Ms. Office; Lebih disukai yang mampu berbahasa Inggris; Memiliki Pengalaman min. 1 tahun di bidangnya

Persyaratan Umum:
- Untuk posisi AA, MA, TA, GO, CE bersedia ditempatkan di wilayah operasional perusahaan (Sumatera, Kalimantan dan Papua)
- Untuk posisi AAA, PP, HR, SE penempatan di kantor pusat Jakarta

Kirimkan surat lamaran lengkap anda ke: **RECRUITMENT CENTER**
PO BOX 6681 JKPWK Jakarta 10350-C
atau via email: recruitment@smart-tbk.com
Jangan lupa cantumkan kode lamaran di sudut kanan amplop

Preserving the Present, Ensuring the Future
smart agribusiness and food

CAREER OPPORTUNITIES

A well established paint manufacturing company is looking for qualified and potential personnel to fill the position of :

1. PLANT MANAGER (PM)

Responsibilities :
- Plan, organize and control operation of the factory to make product within Quality standards, policies and practices.
- To make short and long term plans in a bid to increase the efficiency and profitability of the plant.

Requirements :
- Male, min 35 years old, graduated from chemical engineering.
- 7 years experiences in manufacturing paint/ coatings industry
- Strong leadership, discipline, hard working and should be a problem solver.

2. ASST. PRODUCTION MANAGER (APM)

Responsibilities :
- Make sure that products are produced on time and good quality
- To improve working methods or find creative ways in order to meet the higher results, effective and efficient.

Requirements :
- Male, 30 years old, Degree in Chemical, Engineering from reputable university.
- 3 years experiences in manufacturing paint/ coatings industry

3. R&D MANAGER (RD)

Responsibilities :
- New development product and existing product improvement.
- Maintain consistency in quality and analyse process improvement.

Requirements :
- Male/ Female, age max 35 years old
- Graduated from a reputable university in Chemistry/ Chemical engineering.
- Min 5 years continous working experience in paint/ Coating industries.

Interested applicants please send resume complete with details of qualification and experience.

PO BOX 6750 JKUKP 14250 B

Persada

WALK-IN INTERVIEW
PERSADA
BUTUH CEPAT UNTUK DITEMPATKAN DI MITRA KAMI !!!!
POSISI :

1. SEKERTARIS
(Indosat-Min.D3 Sekertaris-Max.27tahun-English)
2. CUSTOMER SERVICE REPRESENTATIVE
(Indosat,Hutchinson"3"-Min.D3-Max.27tahun-English)
3. SENIOR TEKNISI
(Indosat-Min.D3-Max.27tahun)
4. TEKNISI SIPIL
(Indosat-Memiliki keahlian bidang CME)
5. IT STAFF
(Indosat-Min.D3-Max.27tahun-IPK Min.2,75-Diutamakan bersertifikat Oracle)
6. ACCOUNT EXECUTIVE
(Indosat-Min.D3-Max.27tahun-Menarik)
7. CALL CENTER OFFICER
(Indosat,BCA,UOB,Astra,Muamalat-Min.D3-Max.27tahun)
8. JUNIOR TEKNISI
(Indosat-SMK Telekomunikasi)
9. MARKETING COMMUNICATION
(Indosat-Min.D3-Max.27tahun-English)
10. RECEPTIONIST
(Indosat-Sampoerna-PPM Management-Min.D1 Max.27 tahun-English)

Waktu : 14 – 30 November 2011
Jam : 09.00 – 12.00 WIB
Lokasi 1 : **Gd. PERSADA**
Jl. Poltangan Raya No. 35, Jagakarsa, Jakarta Selatan
(Patokan : setelah gedung Aneka Tambang
di Tb Simatupang, ada Jl. Nangka belok kiri,
Sebelah kampus UNINDRA)
PIC : Whanda, Fadlan & Lita

Info lebih lanjut Telp ke 021-78846139 / 021-78846142
atau kunjungi www.jobspersada.com

Our company is a fast growing pharmaceutical company, and currently searching for talented, self-motivated individuals who are able to embrace professional challenges and teamwork as:

Recruitment and Selection Manager (RSM)

- Male/ Female, 30-35 years old
- Min. Bachelor degree in Any Major (preferable majoring in Psychology)
- Min. 5 years experience in HRD, especially in recruitment and selection field and 3 years in managerial level
- Having ability to communicate in English (Mandarin is advantage), strong leadership, analytical thinking and problem solving skills and excellent interpersonal skills

Trainer (TRA)

- Male/Female, 25-35 years old
- Min. Bachelor degree in AnyMajor
- Min. 2 years experience as trainer in Pharmaceutical company/consumer good
- Able to design and deliver training modul
- Preferably have certificate train for trainer

Interested applicant, please write in (preferred)/ e-mail with full resume to:
PO BOX 5109 JKTM 12700
e-mail: mis_rs@yahoo.com (format file in .pdf or .doc)

RTI INTERNATIONAL *turning knowledge into practice*

Indonesia Health Systems Strengthening Team Leader

RTI International is seeking Team Leader candidates for an anticipated AusAID-funded Health Systems Strengthening project in Indonesia. The Team Leader will be based in Jakarta, Indonesia and responsible for technical and administrative oversight of the project.

Responsibilities include:
- Coordinate closely with Indonesian Ministry of Health to support activities to improve the efficiency of health financing and increase the number, quality, distribution and effectiveness of health care workers;
- Provide overall direction for technical and administrative operations under the contract;
- Provide technical assistance in the areas of health policy and advocacy, health systems strengthening, or health financing.

Qualifications include :
- Masters or Ph.D. in Public Health, Public Policy, Health Systems, Health Economics, or related field, or Bachelors degree with 12-15 years of relevant experience, including prior experience managing donor-funded health programs at the level of Team Leader/ Project Director; prior experience implementing AusAID projects highly desired;
- Technical expertise in health policy and advocacy, health systems strengthening, or health financing including thorough knowledge of the Indonesian policy process. Extensive knowledge of Indonesian health sector and context; past reforms and pending policy issues; law and regulations affecting the performance of the health sector and system;
- Fluency in English required. Local nationals encouraged to apply.

To Apply : Please submit your CV to **GHrecruitment@rti.org** and include "Indonesia Team Leader" in the subject line of your e-mail.

URGENTLY REQUIRED

A Successful commercial fishing and seafood exporter invites applications to fill position as Quality Control

Requirements:
1. Min.2 years experience in the fishing or seafood industry with relevant qualifications.
2. Having certificate of SPI & PMMT and understand of GMP & HACCP.
3. Frequent travel to Merauke and other parts of Indonesia.
4. The position will be based in Jakarta.
5. Must be self motivated, prepared to learn, diligent, pay attention to details, good interpersonal and communication skills.
6. Speaking English is an Advantage.

Please send your Application Letter and CV to
admin@tkg-oceanpearl.com
or fax : 021-66676982

Be a part of Kawan Lama Retail Business Group

Challenge Your Career Pace at this Rapidly Expanding Retail Group Comprising of :

ACE The helpful place. · informa INNOVATIVE FURNISHINGS · TOYS KINGDOM Creating Smiles · Office 1 Superstore ALL YOUR OFFICE NEEDS UNDER 1 ROOF · pendopo · BIKE COLONY · Chatime Good Tea Good Time

Available positions : • **General Manager** (Min. 5 yrs exp) • **Manager** (Min. 3 yrs exp) • **Senior Staff** (Min. 2 yrs exp) • **Staff** (Min. 1 year exp)

Finance, Accounting & Tax
- Finance & Accounting
- Tax
- Budgeting

Visual Merchandising
- VM Production & Decorative
- VM Graphic Design
- VM Artistic Display

Maintenance & Service Center
- Mechanical Engineering (ME)
- Electrical Technician
- *Kepala Bengkel Kendaraan*

Supply Chain Management
- Supply Chain Management
- Demand Planning
- Inventory Control

Risk Management
- Lost & Prevention
- Risk Controller
- Field Investigation

Research & Development
- Research & Development
- Product Design & Development

Commercial Industry
- Sales Project
- Collection

Merchandising
- Merchandising Management
- Product Development
- Pricing Management

Category Management
- Sales Category Management
- Procurement Category Management

Import / Traffic Import
- Import
- Traffic Import
- Translator

Marketing Communication
- Marketing Communication
- Customer Relations
- Promotion & Advertising
- Event Coordinator
- Graphic Design
- Copywriter
- Digital Media
- Photographer
- Traffic

Quality Assurance
- Quality Improvement
- Internal Audit
- Inventory Audit
- Inventory Analyst
- Inventory Planning

Warehouse
- Warehouse Management
- Estate Management
- Quality Control
- Expedition
- Occupational Health & Safety
- Distribution

Store Operation
- Store Operation
- HRD Store
- Customer Service
- Visual Merchandising
- Designer

Human Capital
- Recruitment & Placement
- Personnel Administration
- Industrial Relation
- Organization Management
- Talent Management
- Performance Management
- People Development
- Learning & Development Implementation
- General Affair

General Purchasing
- Procurement / Purchasing

Information & Technology
- Programmer
- Hardware & Networking
- Application Support

Project / Building Management
- Project Management
- Interior Design / Drafter
- Civil Engineer
- Estimator

Senior Executive positions (including expatriates)
such as CFO, CEO, COO and other directorship levels are welcomed to apply

Interested candidates are welcomed to apply by sending application letter, together with complete CV, with applied position as the subject to :

hrd@acehardware.co.id (for ACE, Toys Kingdom, Office 1, Bike Colony & Chatime)
humancapital@homecenter.co.id (for Informa & Pendopo)

www.acehardware.co.id www.homecenterindonesia.com

CAREER OPPORTUNITY

An automotive manufacturing company in East Jakarta is seeking candidates for :

1. TECHNICAL DIVISION MANAGER	(Code: TECH)
2. FINANCE DIVISION MANAGER	(Code: FIN)
3. HR & GA MANAGER	(Code: HR)
4. PRODUCTION PLAN & INVENTORY MANAGER	(Code: PPC)
5. PRODUCT DEVELOPMENT ENGINEERING MANAGER	(Code: PE)
6. TREASURY STAFF	(Code: TR)

Requirements :
- Min. 5 years experience in similar position in related industry (1 - 5).
- Min. S1 graduate in relevant field with min. GPA 2.80 (1 - 5).
- Have good knowledge of quality management system (1 - 5).
- Good English and Computer skill, Experienced in ERP will be advantage (1 - 6).
- Experienced in technical drawing and engineering design software (1 & 5).
- Responsible for departments of engineering, manufacturing (1).
- Experienced in product costing, tax, financial planning and budgeting (2).
- Able to deal with external partners such as audit, banks, tax (2).
- Responsible for departments of accounting finance (2).
- Experienced in work safety, 5S, remuneration system, training, manpower regulation (3).
- Min. 2 years experience in similar position and D3 graduate in relevant field (6).
- Responsible for petty cash and payment process (6).

Please submit your CV with code written on envelope within 2 weeks to :
P.O. BOX 1162 - JKT 13011

Galenium PHARMASIA

PROFESSIONAL CANDIDATES INVITED

National pharmaceutical company with well known products such as Caladine (Top Brand), JF Sulfur, Oilum, Laxadine, Selefit Plus, invites professional candidates to fill in the following positions

Managerial Level :
1. Human Resources Manager (HRM)
2. Group Product Manager (GPM)
3. Product Manager (PM)
4. National Key Account Manager (NKAM)
5. Key Account Manager (KAM)
6. Brand Activation Manager (BAM)
7. Area Sales Manager (ASM)

Officer Level :
8. Product Executive (PE)
9. Account Receivable Staff (A/R)
10. Technical Support Officer (TSO)
11. Programmer (Prog)
12. Formulation Officer (FO)
13. Accounting Officer (AO)
14. Civil Engineering Officer (CE)
15. Security (Sec)
16. Driver (DI)

Qualifications :
- Male/ Female, age 30-40 years old (1-7), age 22-30 years old (8-16)
- Bachelor's Degree from a reputable university majoring Psychology/ Management (1), Economics/ Management/ Biology/ Pharmacy (2-8), Accounting (9,13), Information Engineering Technology/ Computer Science (11), Apothecary Profession (10,12) , Diploma of Civil Engineering (14), Senior high school (15-16)
- At least 3 years of experiences (1), 2 years experiences (2-7), 1 year experiences (8-16) in the same position
- Fresh garduates are welcome to apply (9-14)
- Strong analytical, communication and interpersonal skill

If you are willing to step up the challenge, WRITE THE POSITION CODE on your envelope or email subject and send your resume together with recent photograph within 2 weeks after this advertisement to :

career@galenium.com
or HRD PT. Galenium Pharmasia Laboratories
Jl. Aditiawarman No.67, Kebayoran Baru Jakarta Selatan 12160
Shortlisted candidates will be notified

URGENTLY REQUIRED

PT. RINNAI INDONESIA, a Joint Venture Company that is rapidly growing, with Head Office in Jakarta Barat and Factory in Cikupa & Balaraja (Tangerang), is looking for candidates that are reliable, dynamic, positive working attitude and highly motivated. Graduates from reputable University with GPA minimum 3.0 and has the following criteria :

1. Staff of Personnel & General Affair (GA)	: S-1 in Bachelor of Law/Management
2. Staff of Engineering (EN)	: S-1 in Engineering (Mechanical/Electrical)
3. Staff of Research & Development (RD)	: S-1 in Mechanical/Electrical/Industrial
4. Staff of Quality Control (QC)	: S-1 in Mechanical/Electrical/Industrial
5. Staff of Production (PR)	: S-1 in Mechanical/Electrical/Industrial
6. Staff of Information & Technology (IT)	: S-1 in Information Technology
7. Staff of PPIC & Ware House (PP)	: S-1 in Industrial/Accounting/Biz. Administration
8. Staff of Purchasing (PU)	: S-1 in Industrial/Accounting/Management
9. Staff of Marketing (MK)	: S-1 in Industrial/Accounting/Management
10. Staff of Finance & Accounting (FA)	: D3/S-1 in Accounting

Requirements:
- Male/Female with maximum age 28 years old.
- Fresh graduated or maximum 3 years experience in the same field.
- English is a must both oral/written & Computer literatures, min. Ms. Word, Excel, Power Point.
- Management sense, good personality, fast learner and having analysis ability.
- Willing to work under pressure, hard working and good team working.
- No. 6, Able for Program visual basic.net, Ms. SQL data base, Web programming and Know well in troubleshooting hardware & software installation.
- No. 8, Can speak Mandarin is an advantage and good communication and negotiation.

Remarks:
- No.1 - 8, Placement will be in Factory (Tangerang) with email address : **ptri.hrd@gmail.com**
- No.9 -10, Placement will be in Head Office (Jakarta Barat), email address : **ptri-10-ho@rinnai.co.id**
- Placement in Factory, transportation will be prepared from and to Grogol & Kebon Nanas (Tangerang)
- If you meet our requirement as above, please send your Application Letter, CV, Recent Photo & Contact No, Your present/expected salary and indicate position CODE at the top left of the envelope one week after this advertisement to :

PT. RINNAI INDONESIA
Sastra Graha 6th Floor, Jl. Raya Pejuangan No. 21, Kebon Jeruk - Jakarta 11530
(Or you can send via email to the email address above)

DIBUTUHKAN SEGERA

Perusahaan Dagang di Jakarta Timur membutuhkan:

FINANCE & ACCOUNTING MANAGER (Kode: FAM)
- Pria, Minimal S1 Akuntansi, Usia max 45 tahun
- Pengalaman minimal 5 tahun sebagai Fin & Acct Manager
- Menguasai perpajakan, sisdur akuntansi dan ekspor/impor
- Mampu berbahasa Inggris secara lisan dan tulisan
- Memiliki integritas, mampu mengkoordinasi, menganalisa dan jujur

ACCOUNTING/TAX STAFF (Kode: ATS)
- Pria,minimal SMEA (Akuntansi),Usia max 27 tahun
- Pengalaman di bidang akuntansi/perpajakan minimal 3 tahun
- Mengerti sistem akuntansi & perpajakan dan menguasai "Excel"

Surat Lamaran dan CV lengkap beserta Pas Foto terakhir, ke:
PO BOX 1111 Jakarta 13011
(Paling lambat 2 minggu setelah iklan dimuat)

Speak Now! ILP

Join The Leader

DUE TO ITS EXPANSION ILP NEEDS QUALIFIED AND EXPERIENCED

ENGLISH TEACHERS

Qualifications :
- Min. D3 graduates (in English or a related subject).
- Experienced in classroom teaching
- Good communication skills
- A pleasant personality
- Willing to work in Blitar or Jakarta

TRAINEE PRINCIPALS

Qualifications :
- S1 graduates
- At least three years of English teaching experience at all levels
- Proven track record in management, preferably in education
- Good interpersonal skills

3 to 6 COORDINATORS & TEACHERS

Qualifications :
- Min. D3 graduates
- Experienced in teaching children from 3 to 6 yrs old
- Female (max. 35 yrs old)
- Able to speak fluent English, pleasant personality, patient & energetic
- Willing to work in Bogor or Jakarta

If you are interested.
Please send your application letter and cv to the
* RECRUITMENT DIVISION ILP CENTER
Jl. Raya Pasar Minggu No. 39 A. Phone (021) 7985210
Att. Kusniati or Marietje, Email : career@ilpworld.com

URGENTLY REQUIRED

We are a fast-growing Mining Company in North of Jakarta. Currently, we are seeking for a dynamic and highly-motivated individual to fill in the following positions:

GEOLOGIST (Geo)
Male, Bachelor's degree in Geology or someone who has a few years experience in the related field. Will be responsible for carrying out field activity including geological mapping, and sampling.

Mining Engineer (ME)
Male – Single, Bachelor's degree in Mining Engineering, excellent Planning, analytical and organization skills, excellent numerical analysis and spreadsheet modeling skill, good technical and operational knowledge of the ECS Mine Planning Systems or similar.

Accounting Staff (AS) and Finance Staff (FS)
Male for finance staff will be assigned in Kalimantan. Female will be assigned in Jakarta office. Degree in Accounting or related discipline. Min 2 years accounting and/or finance experience.

Receptionist (Rcpt)
Female – Single, age between 24 – 30 years old, experience minimum 1 year at same position (fresh graduate of Diploma 3 is encouraged to apply), charming and pleasant personality.

Legal Officer
Male/Female, age between 28 - 40 years old, bachelor degree in law from reputable university, experience min 2 years in the same position, should have a good knowledge in corporate legal.

General Requirements:
- Excellent communication skills in English, both verbal and written;
- Well-versed in computer and Microsoft Office programs;
- Motivational, interpersonal skill and able to work under pressure in a team or individually;
- Willing to be assigned in any projects around Indonesia (GEO & ME).

If you meet with the requirements set forth above, please submit your application letter, comprehensive resume & supporting documents within 2 weeks after the date of this advertisement to:

PO BOX 3930 JKP 10039
Only short-listed candidates will be notified

Galenium PHARMASIA

PT. Galenium Pharmasia Laboratories merupakan perusahaan farmasi berskala nasional, membutuhkan profesional muda untuk menempati posisi sebagai :

1. **Sales Supervisor (Sales SPV)**
2. **Medical Representative (MR)**
   Uraian Tugas : Menjalin hubungan baik dan menjaga hubungan baik serta menjalin kerjasama dengan dokter, Apotek dan Rumah sakit
3. **Key Account Representative (KAR)**
   Uraian Tugas : Bertanggung jawab terhadap ketersediaan produk consumer goods di pasar-pasar modern dan pencapaian sales.
4. **Territory Sales Representative (TSR)**
   Uraian Tugas : Bertanggung jawab terhadap ketersediaan produk consumer goods di pasar-pasar tradisional dan pencapaian sales.
5. **Sales Promotion Girl (SPG)**

Dengan kualifikasi sebagai berikut :
- Pria/Wanita (1-4), usia maks 35 tahun (1), usia maks 32 tahun (2-4), usia maks 25 tahun (5)
- Pendidikan min. D3/S1 semua jurusan, diutamakan jurusan eksakta (1-3), pendidikan min. SMU (4-5)
- Pengalaman min. 2 tahun pada posisi yang sama atau 3 tahun sebagai Medical Representative/ Sales Consumer Goods (1)
- Pengalaman min. 1 tahun diposisi yang sama (2-5), non pengalaman dipersilahkan melamar.
- Memiliki SIM C dankendaraan roda dua (motor) (1-4)
- Lokasi penempatan : seluruh Indonesia

Segera kirimkan lamaran, CV dan poto terbaru dengan mencantumkan **KODE POSISI** dan **KOTA** yang diminati pada pojok kiri amplop atau judul dari email kealamat :

career@galenium.com
atau HRD PT. Galenium Pharmasia Laboratories
Jl. Aditiawarman No.67, Kebayoran Baru Jakarta Selatan 12160

PROFAB

PROFAB is a rapidly growing Oil & Gas fabrication Company located in Batam Island and is recruiting a dynamic and skilled professional to strengthen our team as follows:

1. Senior Estimator (SE)
2. Sub Contractor Administrator (SA)
3. Production Supervisors (PS)
4. Production Superintendents (PSP)
5. General Foremen / Foremen / (GF)
6. Production Engineers / Production Coordinators (PEC)

Candidate Minimum Requirements:
1. S1 in related field will be an advantage.
2. Senior Technical High School (GF, PS, PSP & PEC).
3. 5 years Oil & Gas Fabrication Industry experience in related field (GF, PEC & SA).
4. 10 years Oil & Gas Fabrication Industry experience in related field (SE, PS & PSP).
5. Highly motivated person and able to work under pressure.
6. Excellent management and communication skills.
7. Prepared to live in Batam Island.

Please send your Complete Application Letter, CV, and Current & Expected Salary & One Recent Photograph within 7 (seven) days after this advertisement to address below:

PROFAB
HR Department PT. PROFAB Indonesia
Jl. Bawal Kavling V Batu Merah Batam Island - 29432
Or via e-mail hrd@profab-group.com
Only short listed candidates will be called for interview.

Urgently Required

Joint venture Bank are require for professional employee for :

TELLER / CUSTOMER SERVICE / CUSTOMER CALL CENTER
(code: TL/CS/CCC)

Qualification :
- Female, single, maximum 25 years old
- Having Experience as teller is preferable
- Able to communicate in English (written and oral)
- Able to operate computer using MS Office
- Having Diploma III (from Economic, Law, Technical and others) with min GPA 2.75
- Good appearance, having high motivation, prepare to work under pressure and team work
- Available to be placed in any Bank offices area

HRD STAFF (code: HRD)

Qualification:
- Female/Male, single maximum 27 years old
- Bachelor Degree, Majoring S1/D3 Psychology or Management, GPA min. 3.00.
- Fluent in English (Speaking & Writing)
- Experience work min. 1 year, with :
  Set up & report training,Training Analysis,Training Plan
  Training Progress, Competency Base & Assesment
  Relationship to Training Providers, Support All Training Activity
- Have good interpersonal skill
- Familiar to any position Banking

Pls submit application in English, CV, academic records & transcript, photograph, expected salary & position code to: **personalia@perdania.co.id** within 2 (two) weeks after date of this advertisement.

Selected applicants will be invited for interview.

ABC JOB VACANCY

Alkaline

PT. Intercallin, a leading manufacturer and market leader of dry-cell batteries in Indonesia, is looking for qualified candidates to fill the position as :

1. Key Account Manager (code : KAM)
2. Business Manager Sulawesi (code : BM)
3. Sales Manager DKI (code : SM)

Requirements:
- Man / Woman;
- Min. S1 degree from reputable universities;
- Computer literate (Ms. Office and other common programs);
- Have experience of similar position in a Fast Moving Consumer Goods Company for minimum 2 years, especially from market leader brands in Indonesia;
- Experienced in Modern Trade Marketing Management (KAM) and have good knowledge about Sales Management (BM & SM);
- Able to work under pressure with strict deadline;
- Good command of English and Mandarin is an advantage;
- Able to work independently with minimum supervision and work optimally with team;
- Open minded, high ability in leadership, risk taker, highly responsible, reliable, honest, and have passion for winning.

Please send your complete application letter (Curriculum Vitae, Certifications, Recent Photograph (4x6), Reference Letter)
Via Pos: HRD PT. Intercallin (Jl. Daanmogot Km. 11, Jakarta Barat)
Via Email : hrd@abc-battery.com or marketing@abc-battery.com
not longer than 2 weeks after this advertisement.
** Only short list candidates will be notified **

DIBUTUHKAN SEGERA

- A. ACCOUNT MANAGER (AC)
- B. PROJECT MANAGER (PM)
- C. MARKETING MANAGER (MM)
- D. ARCHITECT (A)
- E. M & E ENGINEER (ME)
- F. CIVIL ENGINEER (SE)
- G. QUANTITY SURVEYOR (QS)
- H. MARKETING STAFF(MS)
- I. LEGAL (L)
- J. SEKRETARIS (SEK)
- K. DRAFTER (D
- L. IT SUPORT (IS)
- M. SECURITY (S)

Tulis kode di sisi kanan atas, lamaran lengkap dikirim ke :
PO. BOX. 5180 JKTF Jakarta 11051

Persyaratan:
- Pria/Wanita, umur 30-45 tahun
- Pend : min S1 di bidangnya (A-D), D3 (J-L), SMA (M)
- Pengl. Min 5 thn (sesuai dgn bidangnya)
- Menguasai/mahir perpajakan, menyusun Lap.Keuangan, budget (A)
- Pengl. Menangani proyek gedung bertingkat/ apartement (B)
- Dapat membuat strategi pemasaran dengan baik, lancar bhs Inggris lisan/tulisan (C)
- Dapat mendesign gedung & mahir AutoCAD, 3D (D)
- Menguasai bid. M & E dan Sipil (E&F)
- Dapat membuat/mereview RAB (G)
- Dapat membuat dokumen perjanjian/ kontrak (I)
- Menguasai/mahir AutoCAD 2D, 3D/Adobe (K)
- Dapat mengemudikan kendaraan/ SIM A (M)
- Senggup bekerja keras, bertanggung jawab, tegas & jujur

BANK DKI

Kesempatan Berkarir

Bank DKI yang memiliki komitmen untuk selalu membantu masyarakat Jakarta, mengundang putra putri serta para profesional muda di bidang perbankan yang memiliki kompetensi, semangat, integritas tinggi untuk bergabung dengan kami guna mewujudkan Bank DKI menjadi yang terbaik dan membanggakan, sebagai:

CALON PESERTA OFFICER DEVELOPMENT PROGRAM (ODP)

PERSYARATAN :
- Usia S1 maksimal 25 tahun dan S2 maksimal 27 tahun (pada 30 November 2011)
- IPK minimal S1 : 2,75 atau IPK minimal S2 : 3,25 (skala 4,00)
  Pendidikan minimal Sarjana S1 /S2 dari jurusan: Ekonomi (Manajemen, Akuntansi dan Ilmu Ekonomi), Hukum (Perdata dan Pidana), Ilmu Komputer/ Manajemen Informatika /Teknik Informatika, Teknik (Elektro, Sipil, Arsitektur, Industri, Pertanian), Psikologi, MIPA (Matematika , Statistik), Administrasi Niaga
- Tinggi badan Pria minimal 165cm, Wanita minimal 155cm
- Mampu berkomunikasi dalam Bahasa Inggris baik lisan maupun tertulis
- Persyaratan lebih lengkap dapat dilihat di website www.lmfeui.com/bdki

BENEFIT :
- Remunerasi yang kompetitif, di atas rata-rata bank nasional
- Kesempatan berkarir yang sangat luas
- Penempatan di Jabodetabek dan kota besar lainnya

Hanya peserta dengan kualifikasi terbaik yang akan dipanggil mengikuti seleksi

Lamaran dapat dilakukan tanggal **12 - 19 November 2011** melalui website

www.lmfeui.com/bdki atau **www.lmfeui.com**

Informasi lebih lanjut kunjungi :
COMPANY PRESENTATION BANK DKI
Tanggal 14 November 2011, Jam 09.30
Di Gd. Pusat Studi Jepang, Kampus UI Depok

NUSANTARA SAKTI GROUP

NSC finance — KREDIT SEPEDA MOTOR

Group Perusahaan berskala Nasional dengan cabang yang tersebar di 29 Propinsi

Mengundang Anda untuk bergabung sebagai

CHIEF OPERATING OFFICER (COO)

Memberikan report dan bertanggungjawab kepada Direktur Utama mengenai operasional perusahaan yang mencakup pertumbuhan dan perkembangan bisnis Perusahaan
- Pria/wanita usia minimal35 tahun
- Pendidikan minimal S1
- Pemahaman dan implementasi yang menyeluruh terhadap budget, penjualan, bisnis development, dan perencanaan strategis
- Pengalaman 15 tahun, dimana 5 tahun di dalamnya berada dalam level posisi executif (GM atau Vice President)

REGION HEAD (RH)

Bertanggungjawab mengelola seluruh kegiatan operasional cabang-cabang pada area yang dipimpinnya agar berjalan baik dan mencapai target keuntungan yang ditetapkan Perusahaan
- Pria/wanita usia maksimal 35 tahun
- S1 semua jurusan
- Memiliki pengalaman min 2 thn sebagai manager, menguasai bidang marketing, survey dan piutang di perusahaan finance, retail, atau consumer good
- Memiliki jiwa pemimpin yang kuat dan konseptual yang baik
- Target Oriented
- Mampu bekerja di bawah tekanan
- Bersedia ditempatkan di wilayah kerja seluruh Indonesia

HEAD WEB (WEBH)

Mampu membuat design program WEB
Melakukan maintenance dan development terhadap web Perusahaan
- Pria / wanita usia minimal 30tahun
- Pendidikan minimal D3Teknik Komputer
- Menguasai pemrograman web HTML, PHP, JAVA
- Pengalaman minimal 2 tahun sebagai Web Development and Maintenance Head di perusahaan finance atau retail

GENERAL MANAGER GENERAL AFFAIR (GMGA)

Menguasai pengontrolan asset/inventaris Perusahaan dalam lingkup nasional
Menguasai bidang pembangunan gedung (aspek sipil, arsitek dan M/E) dan kontrol maintenance gedung yang tersebar dalam lingkup nasional.
Mampu membangun mekanisme sistem informasi dan kontroler aset/inventaris yang terkomputerisasi secara jaringan dalam lingkup nasional
- Pria / wanita usia minimal 30tahun
- Pendidikan S1 semua jurusan, namun S1 Teknik Sipil lebih diutamakan
- Pengalaman minimal 5 tahun sebagai GA Manager
- Bersedia melakukan perjalanan dinas ke seluruh Indonesia

HEAD BUDGET (BDH)

Monitoring budget dan opex Perusahaan
Menganalisis dan merekomendasikan langkah-langkah efektifitas dan efisiensi budget/opex Perusahaan
Mampu membangun mekanisme sistem informasi dan kontroler budget/opex yang terkomputerisasi secara jaringan dalam lingkup nasional
- Pria/wanita usia minimal28 tahun
- Pendidikan minimal D3Accounting / finance
- Pengalaman 2 tahun sebagai Manager Keuangan/finance

DATABASE HEAD (DTBSH)

Mampu membuat sistem database dan pengembangannya sesuai kebutuhan Perusahaan
Mampu mengelola dan memaintenance database
- Pria / wanita usia minimal 28 Tahun
- Pendidikan S1 Statistik / Teknik Industri / Sistem Informasi
- Memiliki pengalaman minimal2 tahun sebagai DatabaseHead di perusahaan finance atau retail.
- Memiliki kemampuan analisa yang baik dalam membuat report.

Kirimkan lamaran lengkap Saudara beserta foto terbaru ke
PT NUSANTARA SURYA SAKTI
Jl. Cideng Barat No.76 Jakarta Pusat
Atau email ke : recruitment.nsgroup@nusantara-sakti.com
Lamaran diterima max 2 minggu setelah lowongan ini dimuat

FOTON — Walk in Interview

Dibutuhkan:

SALES EXECUTIVE
Truck & Passenger Vehicle

Persyaratan:
- Pria/Wanita, 20 - 35 tahun
- Minimum D3
- Pengalaman: 2 tahun
- Memiliki kendaraan sendiri
- Bersedia ditempatkan di luar daerah

Fasilitas:
Gaji tetap, incentive menarik, jenjang karier, dan berkesempatan Jalan-jalan ke luar negeri.

MEKANIK

Persyaratan:
- Pria 25 - 35 tahun,
- Minimum STM Mesin
- Pengalaman: 2 tahun
- Bersedia ditempatkan di luar daerah

Interview Langsung:
Senin hingga Kamis
Pukul 10.00 - 15.00 WIB
Di PT FOTON MOBILINDO
Jl Letjen S Parman Kav.37 Slipi
Jakarta 11480
Telp. 021- 5367 5705/5805

WALK IN INTERVIEW!
PT ANUGRAH ARGON MEDICA

PT ANUGRAH ARGON MEDICA ...

Sales Retail Representative (SR Rep):
- Usia max 28 tahun, min pendidikan D3
- Memiliki kemampuan komunikasi yang baik (Indonesia & English)
- Pengalaman sbg MR/Marketing/Sales di bidang farmasi minimal 1 tahun
- Memiliki motor dan SIM C

Sales Supervisor (SS):
- Usia max 35 tahun, min pendidikan D3
- Pengalaman min. 1 tahun di bidang sales dan distribusi
- Memiliki motor & SIM C
- Bersedia penempatan di seluruh Indonesia

Apoteker Penanggung Jawab (APJ):
- Usia max 28
- Profesi apoteker dan memiliki STRA
- Memiliki leadership dan menyukai pekerjaan administrasi
- Bersedia penempatan di seluruh Indonesia

Jika Anda memenuhi persyaratan di atas, silakan langsung datang dan membawa CV lengkap pada:

Hari/Tanggal:
Rabu, 16 November 2011
Pukul:
Pukul 9.00 – 12.00 WIB
(Berlaku sistem gugur)
Tempat:
Gedung PPEI, Jl. Letjen S. Parman no. 112, Slipi – Jakarta Barat
(sebelah Hotel Boutique FM7)

AAM Office:
TITAN CENTER
www.anugrah-argon.com

AAM

قطر للبترول
Qatar Petroleum

Qatar Petroleum is the State of Qatar's National Oil Company and is one of the world's largest oil and gas producers with continuing growth and expansion. QP would like to recruit the following personnel.
To know more about QP please visit: *www.qp.com.qa*

Gas Processing & Production Departments

TECHNICIANS-INST/ELEC/MECH
The candidate should have minimum of 5 years experience in the installation, maintenance and overhaul of pneumatic, electrical and electronic instrumentation and systems of various types and serving diverse purposes.

PLANNING TECHNICIANS
The candidate should have minimum of 5 years experience in the use of computerized Maintenance planning systems in jobs of a similar nature in a refinery or petrochemical plant.

PERMIT CONTROLLERS
The candidate should have minimum of 10 years experience in hydrocarbon industry including experience in DCS and Supervisory Control and data Acquisition Systems.

SENIOR OPERATORS
The candidate should have minimum of 10 years experience in hydrocarbon industry including experience in DCS and Supervisory Control and data Acquisition Systems.

GENERAL OPERATORS
The candidate should have minimum of 5 years experience in hydrocarbon industry including experience of Central Control System, Distribution Control Systems and with knowledge of English language (speaking and writing).

OPERATORS
The candid ate should have minimum of 4 years experience in Hydrocarbon Processing Plant. Good level of spoken and fair level of written English.

For all the above positions, candidates require solid and strong working experience in similar type of jobs from GasProcessing and Production Industries.

Those interested in being considered for these exciting opportunities, please visit our website
www.gunamandiri.com, page vacancies

PT. GUNAMANDIRI PARIPURNA
Head Office: Jl. Kapten Tendean No. 24, Mampang Prapatan, Jakarta Selatan 12720, Indonesia
Tlp: 021-7191060 (Hunting), Fax: 021-7191017

We thank all applicants, however only candidates selected for interview will be contacted

SIPEF — LOWONGAN KERJA

Kami Perusahaan **Penanaman Modal Asing (PMA)** yang bergerak di bidang Perkebunan memerlukan beberapa tenaga kerja yang dinamis, inovatif dan "qualified" untuk bergabung meraih masa depan yang cerah untuk posisi jabatan sebagai :

"SECURITY OFFICER"

Persyaratan :
1. Usia minimum 30 tahun, maximum 40 tahun.
2. Pendidikan Min. SMU.
3. Warga Negara Indonesia.
4. Lulus Tes Kesehatan dan Kesamaptaan.
5. Lulus Psikotest.
6. Bebas Narkoba.
7. Menyertakan Surat Keterangan Catatan Kepolisian (SKCK).
8. Tinggi badan paling rendah 170 cm untuk pria.
9. Berat badan ideal.
10. Qualifikasi lain :
   - Mempunyai kemampuan bela diri
   - Dapat membuat laporan kejadian
   - Dapat melakukan BAP
   - Dapat berkomunikasi dengan baik
   - Dapat mengoperasikan computer
   - Tidak berkacamata
   - Tidak bertato
   - Pernah mengikuti pelatihan Gada Pratama / Diksar Satpam
   - Sehat jasmani dan rohani

Kirimkan surat lamaran beserta Daftar Riwayat Hidup, Ijazah terakhir, Transkrip, Referensi Kerja serta Pas Photo terbaru (3 x 4) selambat-lambatnya dua minggu setelah iklan ini terbit.

Via email dialamatkan ke : **recruit_center@tolantiga.co.id**

DIBUTUHKAN SEGERA

Kami salah satu perusahaan yang bergerak dibidang Logistics dan Transportasi saat ini membutuhkan karyawan untuk posisi:

OPERASIONAL MANAGER/ ASSISTANT MANAGER
- Pendidikan Min. S1 Semua Jurusan
- Usia Maks. 40 tahun
- Pengalaman Kerja Min. 5 th dibidang pergudangan atau logistics

Syarat Khusus :
- Mampu menyusun laporan hasil kerja harian, bulanan dan tahunan berdasarkan KPI.
- Mampu menyusun budget costing operasional.
- Mampu membuat perencanaan strategis operasional secara sistematis.
- Menguasai prosedur operasional dan sistem manajemen inventory.
- Kemampuan bernegosiasi dan berkomunikasi dengan baik internal maupun eksternal.
- Menguasai Bahasa Inggris lisan maupun tulisan.

Syarat Umum :
- Mengatur dan mengawasi kegiatan operasional dan memastikan prosedur operasional kerja dilaksanakan dengan baik dan benar.
- Memastikan inventory cargo dan administrasi selalu sesuai dengan data system maupun aktual.
- Mempunyai inisiatif dan sikap untuk selalu melakukan perbaikan secara terus menerus di semua lini operasional.
- Mempunyai sikap dan totalitas kerja yang baik serta bertanggung jawab walau dibawah tekanan pekerjaan.

Lamaran ditujukan ke :
HRD Manager
PT. Multi Sejahtera Abadi
Jl. Raya Cakung Cilincing Pal 2
Jakarta Utara
atau via email : helmi@ptmsa.co.id

Nufarm

Kami sebuah perusahaan multinasional yang bergerak di bidang industri agrokimia, membutuhkan para profesional yang berdedikasi tinggi untuk menempati posisi sebagai berikut:

TERRITORY MANAGER (TM)
- Sarjana Pertanian
- Berpengalaman kerja minimal 2 tahun di bidang Sales dan Marketing pada industri pertanian
- Mampu mengoperasikan komputer (Microsoft Office)
- Memiliki SIM A
- Siap dan mampu untuk mengadakan perjalanan dinas keliling teritori
- Siap untuk ditempatkan di seluruh wilayah di Indonesia.

Bagi yang berminat dipersilahkan untuk mengirimkan lamaran dan CV paling lambat tanggal **20 November 2011** ke alamat berikut:

Human Resources Department
PT. NUFARM INDONESIA
Plaza Aminta 8th Floor
Jln T. B Simatupang Kav. 10
Jakarta 12310, Indonesia

A reputable PMA providing electricity reliably and safely to an international Giant mining company is looking for 2 Qualified Accountants with the following requirements:

WE OFFER HIGHLY COMPETITIVE SALARY & BENEFITS:

1). REPORTING ACCOUNTANT (Public Accounting Background)
2). SENIOR ACCOUNTANT

Requirements:
- University degree in Accounting/ Finance from a reputable university with minimum of 2.75 GPA
- At least 1) 5 years experience working for a reputable public accounting firm (local or international), or at least 10 years experience working for reputable international companies
- Have good knowledge with **INDO** and **US GAAP** and **Auditing standards**.
- Have **good reporting skills**, including consolidation, etc.
- Have good analytical thinking.
- Good computer skills (MS excel & Word) and experience in using Accounting software, SAP is preferable
- Proficiency in English (oral & written)
- Have good communication, coordination and teamwork in order to work effectively.
- Able to work with high pressure and tight deadline.
- Be willing to be assigned to project location once for a while as necessary

For the right candidate, we offer a highly competitive salary and benefits. Please send your application and resume on or before **25 November 2011** to the following address:

Graha Mustika Ratu, Lantai 7, Suite 707,
Jl. Gatot Subroto, Kav 74-75, Jakarta 12870.

Lowongan Kerja

PT Puri Arta Prima, sebuah perusahaan property yang tengah berkembang membutuhkan karyawan:

Persyaratan Umum:
a. Usia Maksimal 35 tahun
b. Menguasai bahasa Inggris lisan dan tulisan
c. Terbiasa dengan pola kerja harian, mingguan dan bulanan, mampu bekerja individu maupun teamwork dan mampu berkoordinasi dengan baik secara internal maupun eksternal Perusahaan.
d. Menguasai Microsoft Office

1. Mechanical Engineer (ME):
a. Pria, pendidikan minimal S1 Mechanical/ Engineering/Electrical, IPK minimal 3 (skala 4)
b. Pengalaman minimal 5 tahun
c. Mampu mengoperasikan Autocad dan software Mechanical Engineering.
d. Mampu menghitung dan mendesain konstruksi dan peralatan mechanical yang dibutuhkan Office
e. Menguasai maintenance dan utility system untuk Office Building

2. Building Manager (BM):
a. Pria, diutamakan pendidikan minimal S1 Mechanical /Electrical/Sipil, IPK minimal 3 (skala 4)
b. Pengalaman sebagai Building Manager minimal 5 tahun
c. Menguasai pekerjaan mechanical, electrical, plumbing dan civil
d. Mampu bekerja dengan tekanan dan deadline yang ketat
e. Mempunyai kemampuan untuk mengelola gedung bertingkat dengan baik
f. Mengkoordinasi pelaksanaan dan maintenance system dari Office Building.

3. Legal (LG):
a. Pria atau Wanita, pendidikan minimal S1 Hukum, IPK minimal 3 (skala 4)
b. Menguasai aspek legal perusahaan property
c. Pengalaman minimal 3 tahun di perusahaan property

Kirimkan lamaran beserta CV terbaru anda ke:

PT. PURI ARTA PRIMA
Jl. Panjang Arteri Kelapa Dua No. 29,
Kebon Jeruk, Jakarta Barat 11550
Atau email ke recruitmentpap.otg@gmail.com
Harap cantumkan kode posisi yang dilamar di kanan amplop atau subject di email.

DIBUTUHKAN SEGERA

Perusahaan bergerak di bidang produk Telekomunikasi membutuhkan segera sbb.:

SALES MANAGER / AREA MANAGER (SM / AM)
- Pendidikan S-1, IPK 3,00 (SM / AM)
- Umur max. 35 th (SM) ; 30 th (AM)
- Pengalaman managerial, Sales retail / distribusi & Territory Management 6 th (SM); 4 th (AM)
- Untuk di tempatkan di Jabodetabek, Surabaya, Medan,Pekalongan, Magelang

Surat lamaran lengkap di kirim ke :

PT. NUSAPRO TELEMEDIA PERSADA
Menara Imperium Lt. 26
Jl. HR. Rasuna Said Kav.1 Jakarta 12980

Century

As one of national leading company, we are currently seeking for highly qualified and self motivated candidates to fill the following positions:

PURCHASING MANAGER / OFFICER (PM / PO)
Female, max. 35 years old, bachelor degree from any disciplines, having min. 3 years working experience in related function, having good negotiation skill, creative, & detailed. PO: Max. 26 years old, single, fresh graduates are welcome.

QUALITY ASSURANCE SUPERVISOR / OFFICER (QAS / QA)
Max. 28 years old, bachelor degree from any disciplines, having min. 2 years working experience in related function (preferably familiar with ISO 9001). QA: Max. 26 years old, single, fresh graduates are welcome.

RECRUITMENT OFFICER (RO)
Female, max. 26 years old, single, bachelor degree from Psychology / Psychologist, fresh graduates are welcome.

INVENTORY CONTROL OFFICER (INV)
Male, max. 26 years old, single, bachelor degree from any disciplines, fresh graduates are welcome.

ACCOUNTING SUPERVISOR / OFFICER (AS / AO)
Max. 28 years old, bachelor degree from Accounting / Management, having min. 2 years working experience in related function. AO: Female, max. 26 years old, single, fresh graduates are welcome.

FINANCE SUPERVISOR / OFFICER (FS / FO)
Female, max. 28 years old, bachelor degree from any disciplines, having min. 2 years working experience in related function. FO: Max. 26 years old, single, fresh graduates are welcome.

PROGRAMMER / DATA ANALYST (PRG / DA)
Max. 26 years old, single, bachelor degree from Information Technology / Information Systems / Computerized Accounting, familiar with VB, FOXPRO, MySQL, fresh graduates are welcome.

LOGISTIC SUPERVISOR (LS)
Male, max. 28 years old, bachelor degree from any disciplines, having min. 2 years working experience in logistic area.

Please send a comprehensive resume & recent photograph with position code on the upper left corner of the envelope, no later than two weeks from this ad to:
PO BOX 4409 JKTM 12700 or email: century.healthcare@yahoo.com

DIBUTUHKAN SEGERA

BOSCH · SKIL · KARCHER · MultiPro · ALPINE · BLAUPUNKT · Rogers

Perusahaan yang berkantor pusat di Jakarta, bergerak masing-masing di bidang penjualan/after sales service alat - alat teknik, cleaning, welding, home appliances serta car audio membutuhkan segera beberapa posisi sbb :

1. SALES MANAGER CAR AUDIO (SM-CA/JAK)
2. MARKETING MANAGER (MM-JAK)
3. SALES ALAT-ALAT TEKNIK(SA-TEK/JAK)
4. SALES ELECTRONICS/HOME APPLIANCES (SA-EL/JAK)
5. SALES PROMOTION (SPG-B/JAK)

Persyaratan Umum:
- Usia 25-40 th, Pria (1,3,4), Pria/Wanita (2,5)
- Pendidikan min. S1 (1-2), D3 (3-4), SMA (5)
- Bahasa Inggris aktif dan bersedia melakukan perjalanan dinas L.N/D.N (1,2)
- Pengalaman min. 3 tahun dibidangnya masing-masing
- Memiliki hubungan / relasi yang luas dengan toko-toko dan grosir (1,3,4)
- Memiliki kendaraan pribadi (3,4)
- Ulet, pekerja keras dan bisa bekerja mandiri/team

Kirim lamaran lengkap & photo terakhir serta cantumkan kode posisi di pojok kiri berikut wilayah penempatan (JAK) pada amplop lamaran anda/subject lamaran anda, paling lambat kami terima 5 hari setelah iklan dimuat & kirim ke :
HRD Department, PO. BOX 4284 JKT 11042
atau email : hrd@multimayaka.co.id / multimayaka@indo.net.id

Bank SBI Indonesia

PT. Bank SBI Indonesia is a rapidly growing international bank, promoted by State Bank of India the largets & strongest bank in India. To meet growing man power requirements SBI Indonesia urgently need to fulfill the following vacant positions.

1. Credit Officer (CO) **2. Marketing Officer (MO)** **3. Management Trainee (MT)**

Positions location at : Jakarta, Bandung, Medan and Surabaya.

Requirements :
- Male/Female max 35 years old (position 1 & 2), max 27 years old (position 3)
- Education background required :
  (For position 1 & 2) - Bachelor Degree - any field
  (For position 3) - Bachelor Degree in ComputerScience/Info.Tech.,Economics, Maths, Finance/Accountancy/Banking, Business Studies/Administration/Management, or equiv.
- Work experience in the related field : Position 1 & 2 : -3 years; Position 3 : -1 year
- Preferably experienced staff specializing in Banking/Financial Services (position 1 & 2)
- Understand credit analysis, good business network and sincere worker (position 1 & 2)
- Fluent in Bahasa English and computer literate (position 1, 2 & 3)
- Full-Time position available.

Attractive package + good career opportunities in a fast growing bank.

Please send your CV, application and recent photo to :
SBI Indonesia, Att : HR DIVISION
GRAHA MANDIRI, 15th FLOOR
Jl. Imam Bonjol No.61, Jakarta Pusat 10310
Please visit our website : **www.sbiindo.com**

MO CARD of MANDARIN ORIENTAL HOTEL JAKARTA

membutuhkan

TELESALES CONSULTANT & SALES MANAGER

Kami membutuhkan pelamar terpilih dengan kwalifikasi sbb:
- Dapat berkomunikasi dgn baik
- Berpengalaman dibidang penjualan (sebagai nilai tambah)

Kami menawarkan:
- Pelatihan yg berkwalitas tinggi
- Gaji (komisi & bonus) yg memuaskan
- Jam kerja paruh waktu atau penuh

WAWANCARA LANGSUNG

Jika anda memenuhi kwalifikasi, datanglah dgn membawa CV & identitas diri:
Setiap hari : Jam 09.00 - 18.00; Sabtu, jam 09.00-13.00
Tempat : MO CARD, melalui pintu masuk karyawan MANDARIN ORIENTAL, JAKARTA
Jl. MH Thamrin Jakarta 10310
(berhadapan Bunderan H.I.)

We are a well known joint venture company seeking a qualified as a :

1. SALES MANAGER
2. SALES EXECUTIVE
- Female, max. age 40 (1) and max. 35 (2)
- Experienced in related fields min. 2 years (1)
- Fluent in English both oral and written (1)
- Min. D3 / S1 + computer literate (1) & (2)

Submit your CV, recent photograph and expected salary to :
Jakarta Design Center 4th floor SR. 15
Jl. Gatot Subroto Kav. 53, Slipi, Jakarta 10260
Email : joecj@cbn.net.id

Our customer is a major global player in the field of industrial engineering. It is engaged in a wide range of activities, including engineering, design, software development, research and development, maintenance, manufacturing and marketing. Over more than hundred years, our customer experienced a remarkable steady growth on all continents, mainly thanks to its full commitment to the success of its customers and the qualitative development of its global capabilities. Today, it is Europe's largest engineering conglomerate and the world's largest supplier of industrial gear units **(FLENDER)**.

Given its ambitious and realistic growth strategy in the Asia Pacific region, our customer is acquiring key capabilities and is looking for its:

Account Managers – Mechanical Drives

(Based in Jakarta/Surabaya, Indonesia)

ORGANISATION:
This role reports directly to the General Manager (Mechanical Drives) for the ASEAN region, with dotted line to the Vice President (Industry Automation and Drive Technology) for Indonesia. The role will support the mechanical drives business in Indonesia.

YOUR RESPONSIBILITIES:
- **Sales:** Develop new clients and grow existing accounts to achieve sales and profitability targets. Deepen and widen client relationships with creative solutions selling.
- **Channel and Customer Management:** Build and deploy the customer and distributor network to increase demand for mechanical drives products. Train the Sales team of distributors and key customers.
- **Pre-sales and After-sales Support:** Provide technical consultation to internal and external customers.

YOUR PROFILE:
- Bachelor's Degree or Diploma in Mechanical Engineering or a related discipline
- At least 3 years of proven sales track record in an industrial environment, preferably gained in the mechanical power transmission industry
- Sound knowledge of machines, including their design, application, and repair and maintenance
- International mindset and cross-cultural sensitivity
- Proficient in English, Bahasa Indonesia, Mandarin or other local dialects are important assets

THE OFFER:
- Join a global brand and market leader
- Build a long-term career with a large MNC in the ASEAN region
- Benefit from wide career growth opportunities including the prospect to assume a sales leadership role
- Opportunities to manage a wide product portfolio

Please submit your application and CV (in MS Word format with photograph) via **www.mercuriurval.sg** ***(Ref: SG-LTP-1561)***. Please also indicate your salary expectation and earliest availability. All applications will be treated as strictly confidential.

Mercuri Urval
Lippo Building Unit 09-00, ONE Phillip Street, Singapore 048692

Mercuri Urval

JOINT OPERATING BODY
PERTAMINA - MEDCO E&P TOMORI SULAWESI

JOB Pertamina – Medco E&P Tomori is joint operating body between PT Pertamina Hulu Energi and PT Medco E&P Indonesia.

We are one of the national oil & gas companies based on Jakarta, Indonesia.

Our project in Central Sulawesi offshore (Senoro) has been operating since February 2011.

We are currently inviting highly dynamic, self-motivated and committed applicants to apply several positions in a challenging work environment as follow :

1. **Plan & Schedule Analyst**
2. **Cost Control Analyst**
3. **Contract Engineer**
4. **Document Controller Analyst**
5. **Instrumentation Inspector**
6. **Electrical Inspector**
7. **Civil/Structural/Architectural Inspector**
8. **QC Inspection Documentation / Expeditor**
9. **Civil/Structural Engineer**
10. **Field Engineer – Civil/Structure/Architectural**
11. **Piping/Mechanical Engineer**
12. **Pipemill Inspector**
13. **Process Engineer**
14. **Drilling/Completion Engineer**

GENERAL REQUIREMENTS:
- Bachelor degree in Engineering (any discipline) : No 1 - 8
- Bachelor degree in Civil Engineering : No 9 – 10
- Bachelor degree in Mechanical Engineering : No 11
- Bachelor degree in Metallurgy or Mechanical Engineering : No 12
- Bachelor degree in Chemical Engineering : No 13
- Bachelor degree in Mechanical/Civil/Chemical/Electrical/Industrial Engineering : No 14
- **Minimum 5 – 10 years working experience in related field**

To apply for above positions, please open ***http://www.id-recruitment.com/tomori***
Submission for recruitment will be closed on ***November 30th 2011***
Only shortlisted applicants who apply at above website will be contacted

---

GRM CALL FOR PRE-SELECTION: COMPANIES

An AusAID funded initiative, the **Poverty Reduction Support Facility (PRSF) in Indonesia**, is seeking applications from highly qualified **POLICY RESEARCH AND ANALYTICAL FIRMS / INSTITUTIONS / NGOS** with expertise in broad range of areas including:

1. **Social Protection**
2. **Community Empowerment**
3. **SME / Microfinance**
4. **Poverty Targeting**
5. **Health**
6. **M&E**
7. **Rural Development**
8. **Exclusions and Poverty**
9. **Event Organizers**

A full list of all the potential research areas and how to apply could be accessed in the Terms of Reference through www.grminternational.com / under "Project and Framework Employment".

Interested companies should send: **Application letter, company profile and details of key relevant previous experience to Shanawaz.Abdulrehman@grminternational.com by 15 December 2011.**

PRSF is managed by GRM International on behalf of AusAID.

GRM CALL FOR PRE-SELECTION: CONSULTANTS

An AusAID funded initiative, the **Poverty Reduction Support Facility (PRSF) in Indonesia**, is seeking applications from highly qualified **POLICY RESEARCHERS / ANALYSTS / SPECIALISTS** from a cross section of socio-economic backgrounds including:

1. **Social Protection**
2. **Community Empowerment**
3. **SME / Microfinance**
4. **Poverty Targeting**
5. **Health**
6. **M&E**
7. **Knowledge Management**
8. **Poverty Economists**

A full list of all the potential disciplines and how to apply could be accessed in the Terms of Reference through www.grminternational.com / under "Project and Framework Employment".

Interested candidates should send: **Application letter and CV with 3 referees to Shanawaz.Abdulrehman@grminternational.com** by **15 December 2011**.

PRSF is managed by GRM International on behalf of AusAID.

ELECTRONIC SOLUTION — HOME SOLUTION — Kesempatan Karir

Untuk penempatan wilayah : Jabodetabek, Palembang, Makassar, Batam, Balikpapan, Solo, Yogyakarta & Surabaya

1. **Branch Manager (BM)**
   Pria/Wanita,usia maks. 35th, min.D3/S1,Pengalaman min.3th diposisi yg sama, leadership, siap bekerja dengan target.
2. **Asst. Branch Manager (ABM)**
   Pria/Wanita,usia maks. 35th,min.D3/S1,Pengalaman min.2th diposisi yg sama, leadership, siap bekerja dengan target.
3. **Store SPV (SS), Logistic Head (LH)**
   Pria/Wanita,Usia maks. 30th,min.D3,Pengalaman min.1th diposisi yg sama, leadership, siap bekerja dengan target.
4. **CS/CASHIER/SALES PROMOTER**
   Pria/Wanita,usia maks.25th,min SMK/SMA/Sederajat, Fresh Graduate, Good Communication, Good Looking, percaya diri.

Head Office (Jakarta)

1. **Audit Division Head (ADH)**
   Pria, usia maks.40th, min.S1, leadership skill, berpengalaman 5th diposisi yg sama.
2. **IT Division Head (IDH)**
   Pria, usia maks.40th, min.S1, leadership skill, menguasai ERP system, networking & hardware, business intelligence,berpengalaman min.2th diposisi yg sama.
3. **Budget Senior Staff (BSS)**
   Pria/wanita, usia maks.30th, min.S1 Akuntansi, bhs. Inggris aktif, menguasai Ms Office, pengalaman min.1th
4. **WEB Admin (WA)**
   Pria/wanita, usia maks.25th, min. D3 menguasai, menguasai MS Office, bhs Inggris aktif
5. **GA Supervisor (GS)**
   Pria/Wanita, usia maks.35th, min. S1 Akuntasi, menguasai Ms Office, berpengalaman min.2th
6. **GA Staff (GST)**
   Pria, usia maks. 30th,min.D3, berpengalaman min.1th diposisi yang sama.
7. **Technical Support Admin (TSA)**
   Wanita,usia maks.25th,min.D3, menguasai Ms Office, teliti, analis, berpengalaman admin project min.1th
8. **HR Supervisor (HRS)**
   Pria/wanita,usia maks.30th, min.S1, menguasai Ms office, menguasai system HRIS, payroll, asuransi.
9. **Marcomm Section Head (MSH)**
   Pria/wanita,usia maks.30th, min.S1, menguasai Ms Office, bhs. Inggris aktif, good communication, teliti, mengerti dunia jurnalistik, berpengalaman min.1th di media cetak/tv/radio
10. **Marketing Research Section Head (MRH)**
    Pria/wanita,usia maks.35th, min.S1,bhs. Inggris aktif,menguasai Ms Office, program SPSS,pengalaman min.2th diposisi yg sama.
11. **Finance Section Head (FSH)**
    Pria/wanita, usia maks.35th, min.S1 Akuntansi, menguasai Ms Office, pengalaman min.2th diposisi yg sama.
12. **WEB Dept. Head (WDH)**
    Pria/wanita, usia maks.35th, min.S1, leadership skill, berpengalaman di web busines, dapat bekerja dalam team
13. **Training Dept. Head (TDH)**
    Pria/wanita, usia maks.35th, min.S1, leadership skill, bhs. Inggris aktif (lisan/tertulis) menguasai Teknik Coaching Mentoring & Conseling, motifasi dan persentasi yang baik, design program & modul training, berpengalaman diposisi yg sama.

Kirim CV dengan menuliskan kode posisi dan wilayah di pojok kanan amplop ke Recruitment Department
PT. Electronic Solution Indonesia
Graha ES Jl. Jend. Soeprapto No.30A-B Cempaka putih, Jakarta Pusat atau
email: rekrutmen.es@gmail.com
format word maks.300kb, contoh nama file : Abm-Jabodetabek/ADH-HO

PELUANG KARIR

PT Rajawali Nusindo, perusahaan yang bergerak di bidang Distribusi dan Perdagangan untuk produk-produk Alat Kesehatan, Farmasi & *Consumer Goods* dengan 42 cabang di seluruh Indonesia membutuhkan karyawan untuk posisi:

A. STAF AKUNTANSI (Akt)
B. MARKETING HEALTHCARE (Mkt-HC)
C. MARKETING FARMASI (Mkt-F)

Kualifikasi:
1. Pendidikan Minimal D3 Akuntansi (Akt)
2. Pendidikan min. SLTA/sederajat, SMK Analis/Farmasi atau pendidikan D3 lebih disukai (Mkt-HC & Mkt-F)
3. Diutamakan memiliki pengalaman kerja: 1 thn (Akt)
4. Usia maksimal 30 th
5. Diutamakan Single (belum menikah)
6. Memiliki SIM C, punya SIM A & C lebih baik (Mkt-HC & Mkt-F)
7. Bersedia ditempatkan di seluruh wilayah Indonesia

Cantumkan kode posisi yang diinginkan.
Lamaran dikirim dengan dilengkapi Curriculum Vitae (CV) dan mencantumkan nomor telepon HP, fotocopy ijazah, fotocopy Transkrip nilai / NEM, pas photo terbaru ukuran 4x6 sebanyak 2 lembar ke alamat:

PT RAJAWALI NUSINDO
HRD Department
GEDUNG RNI Lantai 2
Jl.Denpasar Raya Kav.D III, Kuningan, Jakarta 12950
email : recruitment@nusindo.co.id
(Paling lambat 2 minggu setelah iklan tayang)

IMMEDIATELY REQUIRED

1. MARKETING COMMUNICATION MANAGER (MCM)
   - Good communication skill
   - Good experience and networking in media/event
2. HRD & GA MANAGER (HRM)
   - Graduated with Law / Psychology degree
   - Good knowledge on the law of manpower and training
3. SALES / MARKETING MANAGER (S/MM)
   - Good relationship with dept store / modern market
   - Good planning and strategic thinking
4. MERCHANDISER SHOES, APPAREL & BAG (MD)
   - Graduated with product design degree
   - Creative thinkers dan innovator
5. SALES SUPERVISOR (SS)
   - Good relationship dept store / modern market
6. HRD & GA STAFF (HS)
7. VISUAL MECHANDISER STAFF (VMS)
8. GRAPHIC DESIGNER STAFF (GDS)
9. DESIGNER (DS)

REQUIREMENTS :
- Graduated from university (1,2,3,4)
- Graduated from High School / Diploma (5,6,7,8,9)
- 3 years experience for all position
- Good computer skills: corel, photoshop, etc (7,8)
- Experiences in shoes, apparel & bag (fashion retail) (3,4,5,7,8,9)

KicKers
Application / Curriculum Vitae :
PO.Box 4144 JKT
e-mail : mahkota_hrd@cbn.net.id

RED LEFT, GREEN RIGHT

IMMEDIATE VACANCIES

We are looking for qualified, self motivated and hard working candidates for the following positions:

Accounting/ Finance (Staff & Supervisor)
(Code: AFS)

Requirements :
- At least S1 in Accounting from a reputable Institution (Local / Oversea).
- Able to communicate in English, both written and spoken.
- At least 1-3 years (Staff) & above 5 years (Supervisor) of working experience in the related field.
- Preferable with experiences in General Admin, Invoicing, Tax, Account Payable/ Receivable & preparation of management report.

Only qualified candidates are encouraged to apply. Please send your complete CV and cover letter in **English** with recent photograph. *(Please state the position code on top left corner of the envelope.)*

PT. Pupuk Hikay
Mail Box No : 065
Wisma 46 - Kota BNI, Lantai LG (Lower Ground)
Jl. Jendral Sudirman Kav. I - Jakarta Pusat, 10220

URGENTLY REQUIRED

Clariant

We are leading International Specialty Chemicals Company with more than forty years of operation in Indonesia, located in Tangerang. To support our business growth, we are now seeking a dynamic and self motivated professional for the following vacant positions :

Account Executive
(Based in Tangerang)

Main Responsibilities :
- Responsible for professionally representing the values of our company to the Pigment community, as well as providing current technical information and services
- Conduct sales and control profitability and receivable
- Identify and develop new business opportunity

Competencies Required :
- Bachelor Degree in Chemical Engineering/Chemist
- At Least 2 – 5 years sales experience in Plastic/Coating/Agro Industry
- Having good knowledge of manufacturing processes for industrial chemicals will be an advantage
- Dynamic, creative, innovative, self motivated and able to work in team
- Excellent interpersonal and communication skills
- Fluent in English both written and oral

If you meet the above-mentioned qualifications, please send your CV with a detailed career history and recent photograph within 10 days from the date of advertisement to :

PO BOX 253 TNG 11000
Or by email to :
Dian.Hermawan@clariant.com

PT. Pharos Indonesia, salah satu perusahaan farmasi di Indonesia, membutuhkan Anda yang profesional, kreatif, dan enerjik untuk bergabung sebagai:

A. Accounting/ Finance (Supervisor/ Staff)
B. Tax Executive (Supervisor/ Staff)
C. Business Development (Staff)
D. Research and Development (Supervisor/ Staff)
E. Information and Technology (Supervisor/ Staff)
F. Engineering/ Mechanic (Supervisor/ Staff)
G. PPIC/ Warehouse (Supervisor/ Staff)
H. Purchasing/ Internal Control (Staff)
I. Event and Travel/ Event Organizer (Staff)
J. Health and Safety (Staff)

Kualifikasi:
- Pria (B-C, F, J), Wanita (A, H-I), Pria/ Wanita (D-E, G)
- Usia maks. 27 tahun (Staff), 30 tahun (Supervisor)
- S1 Ekonomi (A)
- S1 Segala Jurusan (B-C, H)
- Apoteker/ S1 Kedokteran/ Farmasi/ Kimia/ Biologi/ Gizi/ Kesehatan Masyarakat (D)
- S1 Ilmu Komputer/ Teknik Informatika/ Sistem Informatika (E)
- S1 Teknik Mesin/ Elektro (F)
- S1 Teknik Industri (G)
- S1 Ilmu Komunikasi/ Pariwisata/ Matematika/ Fisika (I)
- S1 Teknik Sipil (J)
- Terbuka bagi yang baru lulus (Staff)
- Pengalaman min. 1 tahun di bidang yang sama (Supervisor)
- Memiliki SIM C dan kendaraan bermotor serta menyukai aktivitas lapangan (B)

Kirim lamaran lengkap Anda (Cantumkan posisi di pojok kanan atas surat lamaran/pada subjek e-mail. Contoh: Warehouse Supervisor) ke:
Departemen Rekrutmen PT. Pharos Indonesia
Jalan Limo No. 40, Permata Hijau, Jakarta Selatan - 12220
e-mail: ricky_h@pharos.co.id

Staff Vacancy
ADMINISTRATIVE OFFICER – JAKARTA BASED

The Australia Indonesia Partnership for Decentralisation (AIPD) is a five-year program providing technical assistance and capacity building support to local governments and civil society to better manage public resources, leading to improved service delivery and reduced poverty. The program is seeking qualified person to fill a vacant position.

Purpose of the position:
To provide administrative and secretariat support to ensure the successful implementation of AIPD and other Government of Australia supported activities for the Program.

Main Duties and Responsibilities:
1. Provide high level administrative and secretariat support to the Program.
2. Drafting simple Terms of Reference for meetings, small value contracts, workshops, etc.
3. Review contract compliance and adherence to contracts.
4. Compile and classify data / information as requested.
5. Perform general clerical tasks as required.
6. Maintain filing systems
7. Ensure that all program procurements are in line with the guidelines and supported with necessary documents (Purchase Order, Quotations, Procurement Forms).
8. Arrange meetings/appointments, workshops, trainings, etc. including making appointments, hotel reservation and flight bookings.
9. Develop and maintain good relationships with all partners.
10. Other duties consistent with the above.

Qualifications/Criteria:
1. Tertiary qualifications or minimum five years' experience in a relevant field
2. Proactive, initiative and independent person with excellent communication skills
3. Experience working in donor supported projects and liaise with Government of Indonesia
4. Reasonable knowledge of donors' system and Government of Indonesia's system and issue in decentralisation.
5. Demonstrated ability to deliver high quality outputs on time
6. Fluency in Indonesian and English
7. Self-motivated and able to work without close supervision

Closing date is Friday, 25 November 2011 at 17.00 WITA. Applications **addressing the above criteria** with a recent CV to be addressed to recruitment@aipd.or.id

Women are encouraged to apply. Only short listed candidates will be contacted for interview.

Australian Aid – managed by Cardno Emerging Markets on behalf of AusAID

Cardno

WE ARE Ford WE NEED YOU ...

Will you join with us as a Ford family ?

Just to be sure you have correct relevant experiences (coming from automotive retail industry) OR posses a diploma or bachelor degree *) suitable with the position, and Want to be a ford team...

1. **Management Trainee Sales - MT *)**
2. **Sales Counter - SC**
3. **Sales Executive - SE**
4. **Sales Manager - SM**
5. **Service Advisor - SA**
6. **Workshop Administration - WA**
7. **Mechanic - ME**

Please send your application to :
HRD Manager
Ford Jakarta Timur Superstore
Jl. MT Haryono Kav. 29-30, Jakarta - 12820.
(Only short listed candidates will be notified)
Or by email to :
recruitment.fordjaktim@gmail.com
ONLY for Sales Executive (SE) position
Walk in interview date : 15 - 17 November 2011.
Start from 09.00 - 15.00 WIB, (bring complete application).

A fast growing manufacturing company, based in Tangerang urgently required:

1. **Accounting Manager** 11Jt/bln,Nego
2. **Senior Accountant** 6Jt/bln,Nego
3. **Accounting Staff** 2Jt/bln,Nego
4. **Marketing/Sales Rep** 5Jt/bln,Nego

- Min D3,S1
- Min experience required

Please submit your CV by email:
hrdtgrindo@gmail.com

Pancious®

An expanding and leading restaurant in Jakarta is opening new outlet and were looking for highly motivated and qualified candidates for the following position:

1. Supervisor (SPV)
2. Cook I/II (Cl/II)
3. Cook Helper (CH)
4. Bartender (BR)
5. Stocking Helper/Leader (SH/SL)
6. Waiter/ss (WW)
7. Driver (DV)
8. Pastry Chef (PC)
9. Steward/OB (Stwd/OB)
10. Restaurant Manager (RM)

Requirement :
- Experience min. 3 years (1-2, 8, 10) & 2 years (3-7, 9)
- Education min. D4 (1-2, 8, 10), SMU (3-7, 9)
- Female/Male, max. 30thn (1-6, 9-10), Male / SIM B1 (7)
- Outlet: Senayan City, Pacific Place, Plaza Indonesia, Kelapa Gading, Taman Anggrek, Pondok Indah, Emporium Pluit Mall, Summarecon Mall Serpong

Send your CV with code :Gd. Ariobimo Sentral Lt 10, Jl. HR Rasuna Said Kav X2 No 5 PO BOX 4277 JKTM 12700

DIBUTUHKAN SEGERA

Perusahaan yang bergerak dibidang penjualan bahan bangunan yang berlokasi di Bekasi Barat membutuhkan segera beberapa posisi sbb :

1. IT Staff (Code : IT - RB)
2. Kasir (Code : KA - RB)
3. SPG / SPB (Code : SP - RB)
4. Design Grafis (Code : DG - RB)
5. Staff Gudang (Code : SG - RB)
6. Administrasi (Code : Adm - RB)

Kualifikasi :
- Pria / Wanita, usia Max. 28 thn. - Pend. D3 / S1 (1) jurusan Informatika, D3 / SMU (2, 3 & 6). - Pend. D3 / S1 (4) jurusan Design Grafis. - Peng. min. 1 thn dibidang nya (1, 2 & 5). - Memiliki kemampuan mengoperasikan Microsoft Office (6)
- Memiliki kemampuan menangani sistem jaringan Komputer berikut aplikasinya dan bahasa pemrograman (1). - Berpenampilan rapi, menarik dan tidak merokok (2, 3 & 6). - Bersedia bekerja shift dan di hari libur (2 & 3).
- Jujur, teliti dan cekatan.

Kirim lamaran lengkap & photo terakhir serta cantumkan kode posisi di pojok kiri pada amplop lamaran anda / subject lamaran anda, paling lambat kami terima 7 hari setelah iklan dimuat & kirim ke : PO. BOX 4294 JKT 11042
atau email ke : hrd@radjabangunan.co.id

Perusahaan berskala Nasional yang bergerak di bidang Welding, Gas Cutting Machine Hand Tools dan Peralatan Teknik lainnya, membuka kesempatan bagi profesional muda untuk dapat bergabung sebagai:

1. **CUSTOMER SERVICE (CS)**
   - Wnt/Pria, usia 19 - 28 th, Pglmn tdk diutmkn
   - Pendidikan SMU / SMK / D3 / S1
   - Mampu mengoperasikan komputer (EXCEL, MS WORDS)
   - Penampilan menarik, energik dan dinamis
   - Bersedia ditmptkn utk wil. Jakpus & Cikarang
   - Mengerti Bahasa Inggris
   - Mau bekerja keras, rajin dan tekun, serta berkomunikasi dengan baik
2. **SALES ENGINEER (SE)**
   (dalam berbagai Divisi Product : Cutting Tools, Abrasive, Mesin, General, dll)
   - Pria, usia 23 - 35 th, Pendidikan min. SMU / STM / SMK MESIN / D3 / S1-Teknik / Electro
   - Memiliki SIM A/C menguasai area Jabotabek
   - Bersedia ditmptkn di area Jakpus & Cikarang
   - Mampu mengoperasikan komputer (program MS Words, Excel)
   - Pekerja keras, rajin, tekun,dinamis, energik
   - Bisa berkomunikasi dengan baik dan berkeinginan untuk maju
3. **STAFF IMPORT (SI)**
   - Pria / Wanita, usia 23 - 30 tahun, Pendidikan minimal SLTA / D3 / S1
   - Berpnglmn. krj min. 2 th pd bidang yg sama
   - Mampu mengoperasikan komputer dgn baik serta penggunaan fasilitas internet / email
   - Menguasai B. Inggris dgn baik (Oral/Written)
   - Ulet, tekun, cermat dan teliti
   - Komunikatif dan mau bekerja keras
4. **SUPERVISOR GUDANG (SG)**
   - Pria, usia 25 - 40 tahun
   - Pendidikan min. D3 / berpengalaman min. 3 tahun sbg Supervisor Warehouse
   - Dinamis, energik & berkeinginan untuk maju
   - Memiliki motivasi yg tinggi & leadership skill
   - Mampu mengoperasikan komputer
   - Teliti, cermat dan mau bekerja keras
5. **ACCOUNTING SUPERVISOR (AS)**
   - Wanita, usia 23 - 28 tahun
   - Pendidikan Minimal SMK / D3 / S1 (Akuntansi)
   - Mengerti pajak
   - Pengalaman dibidangnya minimal 3 tahun
   - Mampu mengoperasikan komputer dan mengerti Bahasa Inggris
   - Memiliki leadership skill
   - Teliti, cermat dan mau bekerja Keras
6. **DESIGN GRAFIS (DG)**
   - Pria / Wanita, umur maximal 27 tahun
   - Pendidikan Minimal D3 / S1 Design Grafis
   - Mampu membuat design promosi suatu product dengan baik
   - Mahir program Corel Draw, Photoshop, Power Point, Flash, Macromedia
   - Sertakan hard copy contoh design yang pernah dibuat

Cantumkan kode posisi di atas kanan amplop lamaran dan kirim ke : **HRD Department, Komplek Ruko Glodok Jaya No. 80-81, JL. Hayam Wuruk Jakarta 11180** atau **Jl. Jababeka XVII Blok W 36-37 No. B5-B6, Cikarang-Bekasi**

KARIER

www.kompaskarier.com

UNTUK PEMASANGAN IKLAN HUBUNGI: 021 **2567 6000** & **2567 6076** | SMS **0812 843 8888**

CARI KERJA

Driver,handal&Loyal,phm jl DKI, hr/bl, personalG, tpcya sjk97 .021-53653841/081210907510

F,38th,S1 Acc,14th exp in Fin, Acc,Tax,Asset Mgmnt,Saham, PA Director,Hub:0815 881 3344

Konsultasi Hukum - Bantuan Hukum, pengalaman 15 tahun. sms-hubungi 0813 7068 1142

Pria, 32, S-1, Jawa, Menarik, 175/67 Pglmn Manager Resto/ Café/Karaoke, 087887063577

Pria,mgusai Adm.Kntor/Mnjmn &Adm keu.pglmn,Ilsn Mgstr(S2) Jrsn Mnjmn&Adm.02170756532

Siap Krj,pglmn penysn Lap Keu Pjk,ppn, Audit, bs kontrak.Lr/ Dlm Kota. 085319328718 Haryo

Sopir, 36Th, Pglm,At/Mnl, Prdi, Kntr,Hrian/Dom:Jak-Bar. (021) 36452820/081383691720 Yusuf

SusunNeraca,L/R,Spt masa Ppn PPH,Spt bdn thnan,mulai 1.5Jt/ bln,pglm 10th. Hb:08129574799

LOWONGAN

LAIN-LAIN

A Company manufacturing Heat Exchangers looking for S1 Mesin,+AutoCad.Krm CV 1halaman +foto ke pt.arezda@gmail.com

A Construction Company (Buildings / Factories) bth sgr: pglmn min.1thn.1.) Project/Site Mgr/Engineering/ 2)Supervisor Sipil min.STM Bangunan. 3) Supervisor Pabrikasi Baja. 4) Logistik. 5)Adm/wnt.CV krm ke PT. GBS Rukan Tomang Tol Blk. A1 No.45A Lt2 Jakarta 11520

A Course needs English Tutors Female,S1,max.40 years,single, love kids, info 0857 9601 8211

A Freelance Worker For Office. ±1-2jt/Project.Senior Citizen Can Operate Comp. Please SMS 081932361915

A JOB P.Time Dt Input Ktr ±US$40/File Min.35Thn.Call 083899214080

A new established Marine Service Company. Required: 1.Marine Engineers 2.Marine Mechanics 3.Marine Electricians& Welders. Only experienced and good English candidates should apply. Please apply to: ali_alhabshi@hotmail.com Stating your mobile telephone number.

A Newly Established Concept Restaurant is seeking for an attractive & energetic Manager and Cooks with 3 yrs experience in Western cuisine. Location Puri Kembangan West Jakarta. Send Curriculum Vitae to BLDJakarta@gmail.com

A Thai & Chinese Resto at Klp Gading & Emporium Pluit Mall needs Resto Managers,Captains Cashiers, Cooks, Steamers, Fryers, Waiters & Waitresses. PO BOX 3883 JKP 10038

Acc Adm Bm,gudng,Hrd,Ob,Spv. Inc3-7jt. Tnpa Test: Nm,almt. sms 085781821115 Ibu Niar,SE

Acc Adm Hrd Spv Ob,dlLP/W. max 45th,Inc3-6jt/bl.Isg krj sms ke 081286781469 Wina,MM

Acc(single,min.S1,max.25th pglm),Sekretaris Pribadi;Wnt diut bs English&Mandarin lsnk tlsn),msg² gaji disesuaikn.Krm: id_acc2002@credit-up.com

Acc(Wnt,oriental,Pnglmn R/L& neraca,married/single)telemkt Head/Staf;Admin/AdmSls/svc (ipk3)prod.sup/engg(tahu LAN) /Sls/Teknisi(pny mtr).Syarat: Tdk Merokok,disiplin,Antusias Dmsl Mal Palem/Ckrg.CV,Ijz+ Nilai+Jabchrd@idekantorku.com

Acc, Adm, Bm,Gdg,Hrd,Spv,Ob. Inc2,5-7jt/bl Sms:Nm,Usia,Pdkn ke 089637246060 IBU EMI,SH

Acc,Adm,BM,gdg,Hrd,Spv,Incm 2-8jt Sms nm,usia,pnddkn,Ibu. Grace 085718645931 Lsg krj!!

Acc,Adm,HRD,SPV.Tanpa pglm! PT Global TBK.Sms Data diri: 085718381188 Ibu Sisca,Sp

Acc,adm&gudang.2.5jt/bln+40rb /hr.harco mangga 2 blok C7 lt.4 h:95926615 bu Yasmin,SH

Account Mgr(Wnt);Admin Staf (Wnt) Comptr is a must.Email CV: luciairawaty@yahoo.com

Actor/Artis Cln Pemula Dcr U/ Lsg Shoting SSinetron&M.Iklan Klip.Hub:9755455/08138181757I

Adm & Penjaga Toko,Wnt,Max. 27th,Min.SMA/SMK,Dom.Cibubur Hub:0813.1539.5930 (Ira)

ADM (3), Teknisi (3) mgsi jaringan, Programmer (2) P/L, (Khss Programmer min. Luls SMK Comp.), mgsi VB Lamaran: Ruko Harco Mg2 Plaza B12/ formatikatama@indo.net.id

Adm Personalia,Finance,Gudang min D1(pglm 2th).Kntr:Kedaung Baru-Sewan-Tgr.T:5991636

ADM wnt max.26,bs Eng, Komp, kirim CV ke PT.BGI,Rk Golden Madrid 1 Blok D/26 BSD City - Tangsel,P.021 53160528

Adm, CS, Wnt, SMA, bs komp. u/ di MK/Pluit, Jakarta Utara SMS: 083877820077 Email : jualbuku@hotmail.com

ADM,GDG, Spv.max 27th smu-s1(1,2-2,5)94101410 titan.flyers11@gmail.com

Adm-Sekrtrs,Wnt,SMEA-ASMI, max 35th,SKCK,Jl.Bisma,Nirwana Sunter Asri 2,A/38. 6413047

Admin & Tele Mktg Pglmn,CV+ Foto Ke Jl.Manggis I No.13 Tanjung Duren Jakbar 11470 email:hrdbfsss@yahoo.com

Admn,Sekretaris,Engineer Teko & CS utk Prsh Selular P/W, max 30th,min.D3, Jabodetabek PT. APF, Gd.Chevrolet lt.4,Jl.Dewi Sartika No.295 / 80870530 / abeputrap@yahoo.com

ADMST,IT Comp,Secr bth sgr: D1/S1,Kemang.JKS ssscmd@indosat.net.id

ANALISA dt prsh bs P/time purnakrywn wlc 300rb/lbr Sms Nm,Usia 98361457

Advrtsng bth Graphic designer bs buat Website (interactive) Pria,S1/D3,max 30th,freshgraduate welcome, Photoshop, Illustrator, Flash.Port-Fo,CV: hrdagapoadv@yahoo.com

An opportunity to join I Do.I Do Wedding: Make up Artist, Wedding Coord(WO) & Photo grapher.English speaking, min 1 year experience and willing to work in Bali. For WO able to speak Mandarin is a plus.Pls send CV & recent photo to idoidobali@hotmail.com

Analyst dtkeu/adm p/w mx40th inc3-7jt/bln u.mkn+trnsp 60rb/ hr.lsgkerja 085211743888 bella

Anda butuh karir?utk Guru TK, min. Ilsn SMA. tpt trbatas.Hub : L.Bulus-7655071.Pmlg:7429809

ANDA P/W ingin jd SPG/B u/prdk trnama? Fee 100-200rb Gaji 1,5-2jt Full/ parttime Hub 021-85430134

Apoteker+Asst Apoteker+Adm Wnt utk Klinik Kecantikan Hub: 6252560 - 3503338 - 7262077

Apotik cari 4 Asisten Apoteker Ilsn min SMK farmasi,dom TGR Hub: Agus 082.110.4949.05

Apotik cari beberapa Asisten Apoteker & Kasir,wnt,utamakan pglmn/br lulus.Lamaran kirim ke: Apotik Binjaya Jl.Bintaro Utama 1 Blok O-4/7 Bintaro Jaya Jakarta Selatan

APPLY:PA / Secretary,3yrs PA / 5Yrs Exp, Eng Must, 18jt-22jt 081933922933

Are u sure?! 30 Spg/B,15 Spv,7 TL. SMU/D3 max 28th Jl.Ry Ftmwati Ftmawati Mas Blok B-214(dkt RS Setia Mitra)Jaksel 400-800/mgg Dilla 96355407 diamond.flyers30@gmail.com

Ass Apoteker,apotik Prm Karawaci ,SMK Farmasi, max30thn, sms Indarto 0817722237

Ass.Apoteker Part Time, Lulus Farmasi. Untuk Apotik Lippo Karawaci. Hub:08121917993

Assisten manager,max27th wnt good English,min.Smu,cv fax: 0216286402/ tmscmd@live.com

Asst Spv, Spg/b Event, Promo Akhir tahun. Bth 80 org.Fee 100-400rb/day jaksel.Email ke: adm.maxpro@gmail.com

Autocad Drafter,Kirim ke:Jl. Daan Mogot 45A-5 Jakbar, bonadupang@hotmail.com

Bag.Umum (STM Bgn) mpy SIM C & Adm(S1).CV: Jl. KH. Hasyim Ashari Dalam No.11K Jkt 10130

Bank Swasta Nas Bth Kurir, Staff Mktg.Spv.Hub.Ari/Silvi 085282909941/087880215723

Bar diCitos bth Bartender,Kasir, Waitress. CV via pos: Gedung Lepasadena Lt 4 Jl Ciputat Raya 1 Pondok Pinang Ph 7651808

Beautician u/K.Kcantikn Lmr: RSIA Rinova Intan Jl. Ry Seroja 101 Bks Utr 02140979801

Bimbel bth guru mat,fis,kim. S1 Mipa,ing aktf.pglm mgjr u/jakut Gaji ttp CV sms 08978875254

Bimbel BthcMakerting&Kep.Aka demik.P/W,D3&S1 Ipk min2,75 Univ.Bonafit,max32th Pglmn, mnrk.Krm ke:syanto@mail.com

Bimbel butuh Bag. Akademik guru MTK,IPA,Bahasa Tingkat SD-SMP Hub: 021-8717767

Bimbel Ganesha Operation bth Guru SMP & SMA Mat, Ind, Ing Hub. 081389034253, 77217455.

Bimbel Ganesha Operation bth Pengajar SD Iulus S1 Mat, IPA Ind, IPS, PKN & Staff Akademik Lokasi Depok, Cinere,PsMinggu Hubr Jl.Nusantara No.21 Depok Telp.77212461

Bimbel Nat Plus SD,Gr english kosambi cngkrg,Jkb,SMS nama Pood,Pengalamn Kr:68 100 776

Bimbel Primagama Cr sgr:Adm, wnt,single,min SMK CV lgkp ke: Ruko Pondok Cabe Mutiara C25, Pamulang - Tangsel 15416, Selambatnya 17/11/2011

Bka Prsh.bru dgn resmi utk di tptkan d'ktr sbg pgwai ttp bth Staf bnyk utk/pssi:Acc,Recept. Gdg,Adm,Persnlia,Oprtr,CS, Skrtris,Keu,OB & Mnagrial Ils SMU/K-S1 P/W sgl,max.26th. Tdk Kuliah/Krj.Bw Imrn lgs ke PT.Madani Grup Dewata:Jl.Ir.H Juanda Ruko Mega Mall Ciputat Blok D No.9 Tlp. 93742375 plg Imbt 19-Nov Jam 9.00-16.00wib

Blitz Studio Bth Adm support, mkt ,ass fotografer, grafik desig ner,video editor,kameramen,min Smu,max 30th,Jl. Aries Utama I Blok E 10 /7 Meruya T: 5848007

Brand International Bth: SPG, syrt: Wnt, Single, Pnpln Mnrik & aktif,min SLTA sdrjt,Max 24thn, tinggi min 160CM, Gaji UMR, komisi&overtime.Lmrn: PT.Inter mode Apparelindo, Jl. Rawa Sumur Timur Blok K 1-2, Kwsn Industri Pulo Gadung Jak Tim 13930

Bth 1)Sales 2)Sales spv di- utmkn pglmn di stationery,3) Driver,krm:PT.MAP,Komp.Latumenten F39E,Grogol,tlp:5666 788/Email:mapckr@yahoo.com

Bth 1.Dinas luar(pria)sim A+C pny mtr,2.Adm,3.Telemktg wnt min.smu,krm ke:Bukit Gading Indah blok Q/12 Klp Gading

Bth 1.Sales(p/w),pglmn bhn bgn,cat,teknik,2.Acctg(p/w) dom,Cikarang,Bks,Jakut,cv & Imr Email ke:yudi_astro@yahoo.com.au / 081115749 2,8936577

Bth 3wnt Adm(bs kmpter) Kasir &Pnjualan.minSMU,sgle.bw Isg CV:Toko Tphone.ITC Roxy mas lt3/85A.ph 6314152.buka jm 11

Bth : 1.RM, 2.Asmen, 3.SPV, 4.Capt, 5.Bartnd, 6.Waiter/s, 7.Busher, 8.Cook / Cook Hlpr, 9.BBQ, 10.Dishwasher, 11.Driver krm CV ke HRD Rest. Seafood di Puri Mall,Rukan Permata Senayan C6,Jl.Tentara Pelajar Jkt 12210

Bth : Kasir, Sales Counter, Satpam. Mitra Sejati Super market ITC Cempaka Mas Lt.5 Void Brt Tgl 14-16,Jam 11

Bth Adm & Drafter bs Cad dtg lgs ke jl.Bedugul 58 no.15A komp DMB/sbrg SDH:54399077

Bth Adm Delevery,Staff PPIC/ PPC,Staf QA,Gudang,Colur Matching u/Tangerang Krm ke PO BOX 132 Tangerang 15001

Bth Adm P/W,bisa Komp,Sales Exc ATPM,Kend Sdri.Dtg Lsg tgl 14-15-16 Nop 2011 Rk.Kranggan Permai Blok RT 15 No.9-10 Jl. Transyogi,Alternatif Cibubur

Bth Adm(temporary 3bln)1 org, SPG/B asesoris 15 org,SPG/B event 30 org,Pengalaman,Pen menarik.Info 96113660 Ayu

Bth Admin,Sales,min SMA, Wanita,Single,max 25th.Hub: Glodok 021-6269708

BTH Analisa Dt Ktr,P/T eks gnrl/snr mgr wlc,bs Ms.off Sms Nm,Usia 9230 9370

Bth Apoteker, Wanita. F.Time Komplek Taman Kedoya Indah RA-8C. Jakarta Barat

Bth Arsitek. 3D & Autocad, u/proyek Parung-Bogor kirim Cv ke handi8899@yahoo.co.id

Bth Asst Baker,Asst Cook,Wait ress,Pglm 2Th. Krm Lmrn & KTP:Rukan Grand Puri Niaga Blok K6 No.5-O Jakbar 11610

Bth Asst Manager,Repro & Digital Print Min D3,Pglmn 2th,bs Prog Komp Ai,Freehand,dsb Gaji Menarik,021237799 33-42463 38

Bth bbrp Dosen Tetap min S2 Akuntansi/ Manajemen. Lmr di tujukan ke STIE Santa Ursula Jl.KH.Moh.Mansyur 19-25 atau stie_sanur@yahoo.co.id

Bth bnyk Ticketing penerbangan min SMU/K sedia training 1bln Abacus-Garuda NTC 79195507 HP 92927461 pariwisataku.com

BTH byk PT Distribusi Nasional 1.salesExec2.stafAcct 3.staf Logistik4.driverDropping(b1)pria,max30th,minSMU/SMK Pglm 1th,Consumer Goods JakBar,Mau Kerja,Tel 26107750

Bth cepat Admin, Sekretaris, Background English, Product Support and service,application Engineer,background teknik.Lmr krm ke Lodan Center Blok H-11 Jkt/hrd@ptpgs.co.id

Bth Chef,Cdp,Cook,Pastry, Bartender,Cashier & Server.Krm: Jl. Keb.Lama No.23A JakSel 12220

Bth cook mskn lokal,japanese, western, waiter, kasir, admin, akunting.krm ke Taman Meruya Ilir A17/15 Meruya Jakbar

Bth Cepat Ttor Eng - Fisika (SMA). Hub: Primagama VNI 021- 82403032 - 92304642

Bth Cook,Helper,Bar,Waiter for Mayang Suki & Pancake Jkt, Bali, Sby walk in interview Tlp: 720 4567

Bth Cook&Helper,Waitres,min SLTA,Pglmn resto Jepang(max 23th,Wtrs)Lmrn lsg Jl.Bulungan No.16,Kby Baru (dpn GOR) hrd@cosmo-store.com

Bth cpt Asis Apoteker,py SIK,Ijs SMF,Wnt,max 30th. Apotik BM, Pulomas Blk 9/10.Ph:47881855

Bth Cpt Drafter&Estimator utk Arsitek&Interior(single)pglmn min2th bs Cad& cth gbr/CD krm CV ke:Komp.Gd.Peluru Barat II Blok.X No.564 Jakarta 12830

Bth cpt Guru B.Inggris,Tutor, marketing, Full time,Telp 29005190 Alam Sutera

Bth cpt krywn/ti pss:Adm,Rcpt, Gdg,ksr,spg& Accountg(Urgent) syrt tdk sdg kul/krja,max 27 th,min SMA/sdrjt P/W,Krm via pos/dtg lgsg Exciter Group Jl Rawasari Barat 1 No. E9 Cmpka Pth Jakpus(dpn lpgn olahraga Arcici)083877729087 (Ramly)

Bth cpt p/w Robotika u/ cbg Depok.Ilsn/mhsw full/partimp ddk trainer & mktg diutmkn jur teknik,inf inc mnrk kirim cv ke: info.superchamp@gmail.com

Bth cpt P/W single max.28 th pend. Min SMK/D3/S1 utk ditmptkan di pss ttp antra Iain: OB,Recept,Gdg,Adm,antar brkas Imaran krj lgsg Ke PT.Trinity Rk.Srengseng Mas Jl.Srengseng Ry 118G. T.5858386 disediakan Mess & no agency.

Bth Cpt Supir,Pengalaman,Pny Sim & SPG Menarik,Kreatif, Berminat Hub:021-6302888

Bth cpt Waiter / tress u/ Resto Chinese,cook,fishcutter,steward Pantry. Bersih rapi jujur.CV lgkp foto warna,copy ref krj :Jl.Batu Tulis Raya No.37JakPus.Up.HRD

Bth Cpt:Hrd (S1),Adm,Logistik &Salesman(Min:SMA)Syrt:pengImn Min 1Thn Di Prsh Consumer Goods,Tahu Area Jkt.Krmn Ke: Pt.MCP Jl.Tj Pura Ry 168MCP Pegadungan Kalideres Jak-Bar

Bth Crew Kapal Ikan Korea Lokal non/pglm,Gaji ±900.000 won PT. Nurwira Cahaya,cilangkap baru, No.54,jaktim Hub:021-84599161

Bth crew toko wnt min smu cv ke Disctarra mall of Ind lt.1/D13 klp gdg sq jkt 14240

Bth Design Grafis, wanita, bisa corel,photoshop, penempatan di Manggaa2,Pglm tdk diutamakan Gaji Menarik,Krm Lmrn & Hasil Karya ke fastcetak@gmail.com atau fax ke (021) 45792684

Bth Designer 2D,P/W max.30th pglmn min 2th,kreatif, kuasai program animasi flash, Corel, Photoshop,Illustrator,Free hand, dll, siap kerja dgn wkt yg flexible. CV: Onstage, Jl.Muh Kafi I / 55 Jagakarsa,Kampung Kandang Jakarta 12620. Email: wuri@onstagejkt.com, Hrp sertakan cth design yg prnh dibuat

Bth Designer 3D,P/W max.30th pglmn min 2th,kuasai 3DMax, Corel,Photoshop,Illustrator,Free hand,dll,siap kerja dgn wkt yg flexible. CV: Onstage, Jl.Muh Kafi I / 55 Jagakarsa,Kampung Kandang Jakarta 12620. Email: wuri@onstagejkt.com, Hrp sertakan cth design yg prnh dibuat

Bth Dokter/perawat/beautician jlr,dedikasi,serius.Krm:HRD Klinik Mapple Junction Lt.2 No.201 Jl.HBR Motik A3/4,4 Sunter

Bth Drafter Ars SPV Min STM Pnglmn Krm Cth Gbr&Bestek+ Gj DMT Jl Bangka Raya 41 Jks Email:angelyd721@yahoo.com

BTH Drafter autocad sipil/arsitk pglm 5th & Arsitek Perencana S1 pglm 8th,Lmrn+cv ke Jl.Mars Ry 88 Vila Cinere Mas Jks15419

Bth Drafter,QS/Cost Est,D3/S1 Pglmn 3Th,Kend Sdri,Krm:PT 3D Plaza Gani Djemat,Lt.6 Imam Bonjol No.76-78 Jakpus,email: studio_3d70@rocketmail.com

Bth Driver Trailer Sim B2 Dtg LsgKe PT JMT JlInspeksi Kalimalang No7C ph021-92331522(Bimbi)/Email:lowongan@jmt.co.id

Bth Guru Bimbel SD-SMP Full Time Bs.Inggris Jakbar Gaji+Bns CV:teachers.desk@yahoo.com

Bth Guru Tetap Mat & Fis,U/ Bimbel SMP-SMA,Gaji Menarik CV: Ruko Sentra Bisnis Blok A No.5 Tj.Duren,JakBar 56949642

Bth Guru TK: Mandarin, B.Ingg, Art, Mat SD. Wnt, S1, Full Time. 083897933451. Bojong Indah, Jakbar. cv_math@yahoo.com

Bth Helper,Waiterss(wanita) Cleaner resto di Tebet,pemula/br lulus,min.smp,max.23th, Imr:Tebet Barat Dalam Raya no.32A,Jaksel.02145780358

Bth Intr, Dsgn/Ars, Drafter, 3Dmax,autocad,photoshop.Krm CV ke nanoliving@yahoo.com

Bth Kepala Ternak Lele,Kepala Budidaya Jamur,Staf Account, P/W,pglm min 3th,pend min D3 Budi daya Perikanan/Pertanian/ Akntsi,utk Jabodotabek,Lmrn ke: zk.zulkarnain@yahoo.co.id

Bth Kolektor Pria, Pglmn, SMU Pnya Sim C& Mtr, Domsl tangerang Lmrn&CV Krm:Fax 59494228 /hrd@heartline.co.id

Bth Landscape Prtmnan Min.D3 Pglm.3Th,Lmr Via Pos Jl.Cempaka Putih Tgh 4B/1 JP 10510

Bth Legal, Legal Secretary 1. Ilsan Pgrg Tingg ternama 2. SH/ Mgstr Hkm 3.Pengl. min 1th 4. Memiliki Izin / Lls ujian Advokat 5. Ckp Bhs Ingg. (Isan & tlsan) 6. Dpt Bekrj dlm Team Cv krm by pos: H.Ikhsan Abdullah & Partners Wisma Bumiputera Lt.15 Jl. Jend. Sudirman Kav.75, Jkrt 12910

Bth Management Trainee,Min. S1 sgl jurusan, bs Ms.Office, bs bhs Inggris, Krm CV lengkap ke Jl.Rempoa Raya No. 88 Rempoa Ciputat TangSel/085719324183

Bth Manager resto, min 2 th pglmn, target oriented, mampu bekerja dalam team, rajin, jujur, bisa cost control, lokasi jakpus. Lmrn: grytjah@gmail.com

Bth Operator Data Entry, Min SMA/SMK Walk Intvw di Tata Solusi Senin-Jumat Jl. Alaydrus No. 73B Gajah Mada Jak-Pus, Tlp. 021 - 6336050

Bth P/W u/design grafis,min SMU,max 30th,bs corel & photo shop dtg lsg:Jl.Mangga XIV blok F1 no 716 green Ville-Jakbar (5659493)

Bth P/Wanimator(bknanimasi) minSMKmltmda Gru/krsus/bimbel b.ing wnt min S1 ing dtg lsg tgl14-11-11 jam10-15 JlJuanda no50 komp Ruko Ciputat indah permaiblok A15 ciputat7418856

Bth Pengawas Bangunan,Pglmn 2th, Min.STM Bangunan, Siap Kerja Keras, Penempatan Depok & Bekasi.CV Fax 021-7721 7677

Bth Pengawas Lapangan; Estimator; Marketing; Administrasi Akuntansi u/realestate S1, D3, SMK bs CAD,Excel,Word krm ke gmspersonalia@yahoo.com atau PO BOX 1167 Jakarta 13011

Bth Prs Engineer Manufactur: Staff Engineer Pria D3/S1 Msn,Bs Autocad Solidwork & Menguasai Gmbr Teknik,Sek Direksi Wnt,max.27 D3/S1 Sek,Inggris Aktif Badan Proposional,Gaji Mnrk,dtg lsg Cendrawasih Ry 10A Cengkareng JKB 5457958/085780277793

Bth Sales Counter,Salesman, Adm Penjualan & Sekretaris, Utk kantor Cikarang & Jkt CV Email ke:karir@sabas.co

Bth Sales Counter/spg,adm, min.sma,max.30th,bisa komp, penampilan mnrk,gj+kom mnrk, Email:Wonghang33@yahoo.com

Bth Sales S-Par Mtr:W/P Pglmn min.1th,SIM C.Acc:W/P,bisa Excel,pglmn min 1th.Lsg dtg Jl Mangga2 Abdad,Komp.Mangga 2 Mas A 5/Nani

Bth sgr bbrp Sales&Admin.CV krm:PT Tech Media Perkasa Jl Ir H Juanda 3 No 14,Jkt Pst

Bth Sgr Adm Wnt Min SMU max25th Pglm min 1th bs komp. Bth Mknk Msn&Lstrk min STM max 30th Pglmn min 1Th Dtg Lgsg: PT.KSA-BSD (5380001)

Bth sgr Drafter Struktur Sipil Pglm min 4th,utk Konsultan Perencana. Hub. 021-63868174

ULTIMATE-U
with René Suhardono

Prominence Precede Dominance: You Never Need to Compete in Values

"Temple"

INSTAGRAM @ARIES.UKIMAN

MENDIRIKAN perusahaan baru selalu penuh tantangan yang membawa keseruan tersendiri dalam hidup. Belum lama ini bersama @donipriliandi @onlyricky, @yamunaa, dan dua sahabat lain, saya membuka "warung" bernama @ ImpactFactoryID. Pendiriannya didasarkan pada keinginan untuk berperan aktif dalam proses transformasi *belief system* organisasi dan individual. Kenapa harus bertransformasi? Karena inilah satu-satunya jalan untuk terus-menerus menjalani kerja asyik dan menghasilkan karya dahsyat yang bermanfaat serta bermakna secara utuh, lengkap, dan menyeluruh. Metode bisa beragam, ada *training, consulting, mentoring*, hingga *coaching*. Apa pun metodenya harus dipilih, dirancang, dan dijalankan dengan *impactful*. *But this is not even half of the way.*

Kami mendapati kesulitan terbesar bukan soal berkompetisi dalam pasar yang sudah dipenuhi perusahaan serupa. Kesusahan terbesar juga bukan mengenai upaya mencari tim kerja yang oke atau mencari tempat kerja yang sesuai kocek. Tantangan terbesar bagi kami justru pada penetapan *values* perusahaan mungil yang baru berdiri ini. Seorang mitra yang paling bijak (dan paling berumur) tidak pernah bosan menyampaikan kalau penjualan selalu bisa diupayakan, orang yang tepat selalu bisa dicari, tetapi *values* adalah segala hal yang melatarbelakangi setiap niat, menjiwai setiap rencana, dan melandasi setiap tindakan.

Your value = the "why" of your existence. Perusahaan dan organisasi paling keren di dunia, seperti Apple, KIVA, dan Amazon adalah perusahaan dan organisasi yang sudah dan senantiasa menjawab pertanyaan "kenapa" alias "*the why*" mereka berdiri. Ini yang mendasari pembentukan *belief system* setiap orang dalam organisasi. Ini juga yang memastikan keberlangsungan (baca: kedahsyatan) perusahaan tanpa perlu terlalu mengindahkan kompetisi yang terjadi pada pasar.

You can compete in everything else except in values. Peluang memperoleh modal, keunikan ide, kebisaan memproduksi barang atau jasa bagus, dukungan dari pemerintah dan lain-lain sering kali jadi faktor-faktor pembeda apakah perusahaan bisa memenangkan kompetisi atau sebaliknya. Namun, satu-satunya faktor penentu kedahsyatan/ keluarbiasaan/ke-*gokil*-an (bukan sekadar menang berkompetisi) adalah *values* yang diyakini setiap manusia dalam perusahaan.

You are always relevant when you work and live by your own values. Kenapa harus takut berkompetisi? Kenapa mesti khawatir ditinggal pelanggan hingga orang tercinta? Kenapa masih juga berpikir kalau pekerjaan adalah keharusan dan hidup adalah keterpaksaan? Kenali, pahami, dan jalani nilai-nilai untuk diri sendiri dan organisasi, selebihnya cuma soal ilmu dan akal sehat.

Nah, untuk warung mungil yang baru saja kami dirikan, inilah nilai pertama yang kami adopsi, kami rasakan, dan kami hidupkan adalah: *"We believe in the greatness of every people when we are honest, courageous and compassionate. We strive to invoke this greatness in everything that we think, feel and do - including to ourselves." Vivere e credere.*

Rene Suhardono – CareerCoach & Pendiri ImpactFactory
Penulis buku: "Your Job is NOT Your Career" & "UltimateU"
Colek saya di twitter: @reneCC

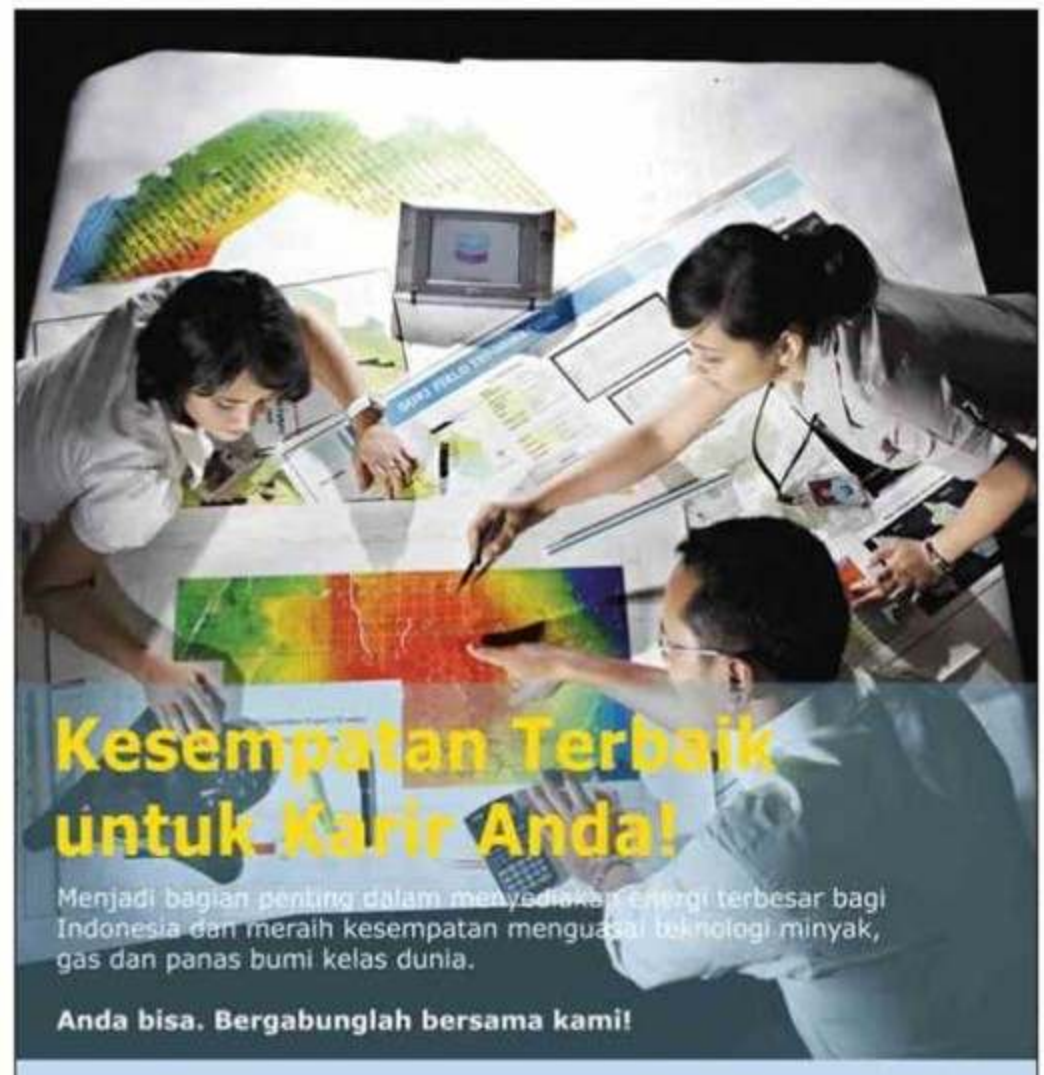

Kesempatan Terbaik untuk Karir Anda!

Menjadi bagian penting dalam menyediakan energi terbesar bagi Indonesia dan meraih kesempatan menguasai teknologi minyak, gas dan panas bumi kelas dunia.

Anda bisa. Bergabunglah bersama kami!

Di Chevron, kami percaya bahwa karyawan adalah bagian terpenting dari kegiatan bisnis sehingga program pengembangan dan pengelolaan karir menjadi salah satu prioritas dalam strategi bisnis kami.

Geophysicist Seismic
- Memberikan analisa pengolahan data seismik dan kualitas kontrol untuk tanah, laut, zona transisi dan kabel dasar laut
- Minimal 10 tahun pengalaman di bidang *3D seismic processing (trace processing, velocity modeling, and imaging)*
- S1 - Teknik Geologi, Geofisika atau Fisika

Drilling & Completion Engineer
- Melakukan operasi pengeboran di lapangan lepas pantai dan/atau daratan
- Minimal 5 tahun pengalaman dan bila memiliki pengalaman pengeboran laut dalam akan menjadi nilai tambah
- S1 – Teknik Perminyakan, Mesin atau Kimia

Facility Engineer
- Melakukan berbagai macam kegiatan yang berkaitan dengan perencanaan, pembangunan, konstruksi dan instalasi fasilitas/infrastruktur perusahaan (listrik, instrumentasi, pipa, pompa, *vessel*, bangunan, jalan dan manajemen proyek)
- Minimal 5 tahun pengalaman
- S1 - Teknik Kimia, Sipil, Mesin, Listrik atau Instrumentasi/Kontrol

Construction Representative
- Melakukan pengaturan dan pengawasan proyek, konstruksi serta eksekusinya dalam bidang perpipaan, tangki, *vessel* dan instrumentasi/kelistrikan di industri minyak dan gas serta panas bumi
- Minimal 5 tahun pengalaman di bidang manajemen proyek
- D3 – Teknik Sipil, Mesin, Instrumentasi dan Listrik

Kirimkan lamaran Anda sebelum **30 November 2011** melalui situs kami.

www.chevron.formycareer.com

Informasi mengenai tata cara melamar dan posisi lowong lainnya dapat dilihat di situs di atas.

bpmigas Chevron

ASTRA international

TOYOTA moving forward

MANAGEMENT TRAINEE & SUPERVISOR ASTRA TOYOTA

PT. Astra International Tbk. - Toyota Sales Operation (Auto2000), the biggest main dealer Toyota in Indonesia with more than 70 branches around Indonesia seeking a qualified candidates to occupy the following position :

1. Recruitment Spv / MT- Recruitment
Qualification :
- Max. age 27 years old for MT & 30 years old for Supervisor
- Bachelor Degree Majoring Psychology, Master Degree will be added value, GPA min. 2,8
- Fresh graduate for MT and having min. 3 years experience in Recruitment area for Spv

subject at your envelope/email: **Recruitment SPV/MT**

2. Project Development Supervisor
Qualification :
- Max. age 30 years old
- Bachelor Degree, Civil Engineering, GPA : min. 2,8
- Having min. 3 years experience in contractor / consultant as **Structural Designer / Quantity Surveyor/Cost Estimator**

subject at your envelope/email: **PD-SPV**

3. MT-After Sales/Service
Qualification :
- Max. age 27 years old
- Bachelor Degree, majoring Machinery/ Electronical/Industrial engineering, GPA : min. 2,8
- Willing to be placed at all over Auto2000 branches

subject at your envelope/email: **MT-AS**

4. MT-Human Resources (Organization Development)
Qualification :
- Max. age 27 years old
- Bachelor Degree, Human Resource Management/industrial engineering, preferably Master Degree of Human Resource Management/industrial engineering, GPA : min. 2,8
- Interested in Human Resource Area (OD)

subject at your envelope/email: **MT-HRD**

5. MT-Marketing Planning Development
Qualification :
- Max. age 27 years old
- Bachelor Degree, Civil Engineering, GPA : min. 2,8
- Will be in charge in Outlet Development

subject at your envelope/email: **MT-MPD**

If you are interested, send :
- Your complete CV with your latest picture
- Your certificate and transcript

To:
hrd.auto2000@gmail.com
Or
Up : HRD
Auto2000 Head Office
Jl. Gaya Motor III No. 3, Sunter 2, Jakarta Utara
Before : December, 10th 2011 (stample post)

www.auto2000.co.id

AUTO 2000 Urusan Toyota jadi mudah!

KARIER

LOWONGAN

LAIN-LAIN

Bth Sgr Bimbel SD-SMP, Mat, B.Ingg, Fis, Mind3, Lamaran Jl.Jati Utama D7 Jatibening II Tel 84995878

Bth sgr Cad.Drafter interior design,Ass.Designer,bisa program(p.shop,autocad,3dmax),cv lkp+foto ke:jesse@huehuis.com

Bth Sgr Design Grfs Bs Progrm Desgn Tdk Kuliah, Krj Shift, Dsiplin,SMA/sdrjt & Dcr STM/ D3 Elektro Hrs Kuat/ 83701250 Krm Tbt Brt Dlm Ry 94D Jaktim

Bth sgr Drafter/Interior Design /Plksna utk pershn interior. Lam via fax: 0217669139/email: tatahrd5@gmail.com

Bth Sgr Fashion Designer+ Pola (Wnt),Sales Pglmn.Dtg Lsg Mangga 2 Raya Ruko Grand Butik A 59 Tlp.021 6122329-30

Bth Sgr Guru Ing Wnt part time. Lmrn ke Eloquence, Bulevar TN-2/20, Klp Gading, Jkt 14240.

Bth Sgr Guru Ing&Mand utk Ank & Remaja Area Pluit. Hub: 021-91026523/33789111,No Sms

Bth Sgr Guru Mata Pljrn B.Ing, TK,SD,SMP,SMA,PRTK Oto,A/V ,Kompt,Stf IT,Kasir Pglmn 2th, A-IV. Lmr ke Yys TPG JlTeratai Putih 1 Cimuning Mustika Jaya Bekasi. Telp: 021-82609303. terataiputihglobal@yahoo.com

Bth sgr Kary Toko min.smp,pe-namp mnrk,dtg intv Boulevard Raya TN-2/10-12 KelapaGading

Bth sgr Perawat. Lmrn lgs klinik Arthasari Jl.Alt Cibubur No.41 tlp 021 84591048

Bth Sgr Personalia (Pria),max35 th,pglm pabrik,Min.D3.Krm CV ke: PT.Wintrad Jaya, Jl.Raya Setu Km 3,5 Cibitung Bekasi

Bth sgr Ticketing SPV, Wnt, menguasai abacus int'l & dom, bs bhs ing,pglm.T.02131937130. Krm CV&ft : nurul@kartini.co.id.

Bth Sgr Tk Pola/Potong,Tk Jahit Gaun Pesta,Pria/Wnt,Peng 3Th,SMS:0811189168,Jakut

Bth sgr Tnga Refleksi,P/W, 18-30,bersih,jujur&bertgjwb.Hub 9770 1998 utk ktrgan lbh ljt

Bth sgr: Arsitek/Pengawas Lap; pglmn,diutmkan bs Autocad.CV: Ruko Metro Broadway A33, PIK, Jakut.Telp.021-30010272/ 0858-11206633 (Sofie) Walk Intrvw

Bth sgr: Bartender,Waiter Pria/ Wnt pglmn 1th,tinggal sekitar Jakpus. Lmrn krm ke Jl.H.Agus Salim 18A (Cafe G3) Jakpus

Bth Sgr: Dokter Umum(jadwal jaga ttp),Analis Lab Kesehatan ,Perawat,Penata Rontgen(Radiografer),Asst.Apoteker wil: Jkt, Tangerang,Cikarang,Bekasi peng hasilan memuaskan krmc Klinik Sari Group-Medik 24 Jl.Kota Bambu Raya No.8 JakBar 11420

Bth Sgr: Estimator; Min D3.Krm Lmrn ke Jl.Tjg Duren Utara I No.3B Komp.Centra Bisnis Blok C6-C7/PO BOX 1118/JKB 11014

Bth sgr: Penjahit+buat pola brg2 kulit (tas dll) yg brpglmn. Tmpt kerja: Jkt. Hub: 0858 80515202

Bth sgr: S.exc(P)/s.ctr(W)utk dlr rsm Mitsubishi,u max 27, jujur, ulet, menarik, sim A/C, ga pok, um, tmsprt, insentif, cv dikrm ke:jl.mampang prapatan raya no 21-23 jak-sel(up:hadi)

Bth sgr: Staff Adm, Sekretaris (Wanita), Staff Oprs.Lapangan, Staff Legal, Asst.Pengacara (Pria), D1-S1, max 30th, pglmn min 1th. Hub: Ktr (021) 6386-6276 Endang : 0817 019 3864

Bth sgr:(1)Staff Acct & Fin,D3/ S1,pglm 3th,bs Akt & Accurate, (2)Staff Pajak min.D3/S1,pglm min 3th,bs pjk,bs SPT bulanan & tahunan. Lmrn kirim ke: Taman Palem Lestari Ruko Galaxy Blok N No.19 Cengkareng Jakarta Barat 11730

Bth Sgr:1.Translator; Pria/Wnt, Fasih Bahasa Mandarin - Indo. Krm email : gzdianyi@126.com Hp: 0813.105 72796

Bth Sgr:2 Programmer,kuasai ASP.NET/VB.NET dan 1 Teknisi comp.Cv ke hrds71@yahoo.com

Bth sgr:engineering.P,S1 Teknik Indstri,single,max.35th, pny sim A/C,siap ditmpkn diluar kt: PT Surya Persada Inti Makmur,Gd wisma SSK lt.3 suite 303-304 Jl Daan Mogot km11 Jkt 11710

Bth sgr:Interior Designer,3D Max Cad,Adobe,sketsa,kreatif,pglmn min 1th.Krm CV+portfolio:Jl.Ry Boulevard CN. 1 Klp Gading,Jkt 14240,Apt WismaGadingPermai Tower A Lt.1902 (kotak surat)

Bth sgr:QC Pabrik Plastik Inject &Blow,kerja 3 Shift,min. SMU Kirim: PO BOX 1500/JKB 11015

Bth Sgr:Sales Counter,Adm (W) Sales (P),Pnya Motor,Min SMU Max 25Th.Bwa CV Lsg Intvw ke Ruko Sentra Bisnis Blok B-8 Tj.Duren.Hub: 021-5651229

Bth sgr:Spv,Pria,Max 25th,Min D3 Interior Design.Krm lmrn ke: fitri@interniasia.co.id / PO BOX 1394 JKS 12013

Bth sgr:Terapis&Calon Terapis u/Spa,Wnt,20-35th,penampilan proposional u/Hotel *4 di Jak-Pus,bersedia shift mlm. Hub: (021) - 26134866

Bth sgr:waiter,waitress,bar, captain & spv utk cafe&resto max.30th,pglmn min.1th dibid, jujur&pekerja krs,lmr lkp ke :Icera Cafe,Klp Gading Square blok B55-56 Italian Walk (MOI)Jakut,T:021-45869872

Bth sgr:Waiters&ass.baker(max 25th min.Sma)u/Klp Gading cv:Ruko Floroncia AA/23 Gading Mediterania,Klp Gading(142/90)

Bth sgr;Acctg,Guru sejarah, Bk(psi),Tata boga,pend.S1, Sekolah Marie Joseph,Jl.Puspa Gading I H2/2-10 Pdk.Gading Utama,Klp Gading,Jkt 14250

Bth sgrDesign Grafis(P/W),max 40th,Pglmn min 2th,min SLTA. Krm CV ke Jl.Bandengan Utara 85A No.20(Petak Buntek)Jakut

Bth sles brg2 tehnik / kawat las / mesin las,pglmn/ f.grade,bnyk rlsi kndraan sndr.krm cv + foto : hrd-wm@ymail.com (6696061)

Bth Sls S'part mtr,SMA,pnglmn min 2th,pny kndraan,max 28th, Adm/Wnt/SMA-SMK. Kirim ke Jl. Lautze No.54a jak-pus 10710

Bth Sopir SIM A1; Tukang Las Argon (Stainless Steel) Jl. Gilimanuk J/C No. 16-17 Daan Mogot Baru Cengkareng

Bth Spv interior,Spv produksi, Adm gudang/workshop pglmn di furniture job order gaji & insentif berdsrkan kinerja n target oriented, gesit n detail ,bisa excel min. CV krm ke Taman Aries blok E6/21 Jakbar, Email: mga@mgainterior.com

Bth Spv u/Depstore di Papua Sales mngr & pembelian bhn. bangunan u/Papua&Jkt yg pglm lmr krm:Po.Box 4185 Jkp 10041

Bth staf kntr sbg krywn ttp u/pss:Adm, Cs, Recept,Gdg,Keu, Personalia,OB,Syrt:Min Smu/K, S1 P/W Max.30thn pnglman tdk Diutamakn Bukan agency lmran antar lgsng ke. ADT Graha Jl.letjen.suprapto No.30D (smp-ng BCA galur cmpaka putih) pkl.10-16 plg lmbt 19 nov '11

Bth Staf Not/PPAT u/Pembuat an Akta Not/PPAT pglmn min 2th.Krm Lmrn Jl.Zainul Arifin Komp.Ketapang Indah Blok:B-1 No.7,Jkt-Barat,kode pos 11140

Bth Stf Keuangan,Stf ADM,Stf Marketing (Wnt,pglm min D3, Mgr Marketing,Spv Marketing Pria Pglmn) Komp Prkntrn Grand Wisata (Psr Modern) Blk PR 2 No.8 Tambun-Bekasi

Bth Supir ada SIM A / B1 Kuasai Jalan Wilayah DKI & Sekitarnya. umur 30-35Th Memiliki SKCK & Motor. Krm Lmrn ke Jl. Jenderal Sudirman Kav. 24 Jak-Sel 12920

Bth Teknisi telekomunikasi max 30th,bisa computer,wil.Jkt,Tangerang,Cikarang,pny motor,cv lmr:PT.Smart Millenium Enter Price,techmo1@indosat.net.id Perkantoran GadingBukit Indah Q34 Klp Gading,Ph:70748683

Bth Tenaga Bidang Perhotelan .Lokasi Jakut:FO,HK,AKTN,RES, TEK Krm ke:sdm10qp@yahoo.co.id/sms:021-70678474

Bth Tiketing intl D3 Prwsta jjr Pglmn 3th Tavel Lsg Bintaro Utm.9 HA1/21A(Sek 9)

Bth tng estimator fresh grad, min S1 Sipil&Spv ME S1 pglm 2th,ditmptkn di luar kota.Lmrn lkp:PT.Mahatama Global Mayor, Gd.Honey Lady Lt.5#502,Jl.Pluit Selatan Raya No.1 JakUt

Bth Urgent Hub:081806989888 1.Guru Mandarin + Guru Canton 2. Psikolog (Cewe, Fresh Grad) 3. Sales (Cowo/Cewe,bs Setir) 4. Driver (cowo/cewe,bs Matic)

Bth Waiter/SS Doorgirl Recept Bs Inggris SMU min165cm Penampln Mnrk Rajin Jujur Jl Wolter Monginsidi No.30 Kby Baru Jks

Bth Waiterss & Cook Helper, min. 1 th, lok. Kuningan City, Po Box 6211 JksGn 12011

Bth.Sls Eng.minSMK D3,S1 msn Elektro,IT,PT TLC Jl.Menteng Pulo No 18Jkt12960,021-36234561

Bth1)Mktg:p/w,mnrk,komunika tif,pglm u/prsh telkomunikasi, 2)IT support(lapangan)pria pny kend+sim C,pglm bidang IT,cv via Email:fitri@smartme.co.id

Bth: 1).Sales Enginer: Usia 25 s/d 30th, Pend.D3/S1, Min 1th 2).Teknisi:Usia 22s/d30th,Pend SMU/STM, Min 1th. 3).Driver: Usia 25s/d35th,Pend.SMU/STM PO BOX 1335 Jakarta 10013

Bth: 1.Ars(S1),kuasai 3D,A Cad P.Shop;2.Mandor/Plaksna.STM/ D3 buat RAB,SIM A/C.CV:Jl.Hj. Merin No.12 Meruya Sltn Jakbar / primacheista_sim@yahoo.com

Bth: 1.Asst.Accountg/Pajak, D3 2.Asst Piutang 3.Sales Order 4.Adm.Gudang/S'part Jl.Husein Sastra Negara Pergdngn Sentra Benda blk B no.7 rawabokor-tgr

Bth: Ast Matematika SD,W Lisn SMA IPA,domCiledug/joglo srt+ raport smp,sma krm: Jl.Flamboyan 2 no.8 Puribeta Tgr 15154

Bth: Dokter Perawat u/ Klinik 24 Jam Lmrn Krm Via Email: Klinik24j@yahoo.com

Bth: Kasir,Wnt,min.SMA,jujur, 18-25th,menarik.Lmrn dtg lsg: Grand Comfort SPA,Jl. Mangga Besar Raya No.181

Bth: Kpl.HRD, Teknisi, S1, pglm min.2th; ACC/Adm Staff D3/ S1, domisilc Tng, Lmr ke Kaw. Inds.Daan Mogot Km.19,8 blok D no.4, Tangerang 15122

Bth: Manager Mrktng,Pglm bid. Fashion min.S1 u/wil.Bdg.Lmr CV email:tiy_tiara@yahoo.com

Bth: Personnel Manager Hotel, Wnt,single,35th,jiwa pemimpin, Kuasai computer.Kirim lmrn ke: sundus2312@gmail.com

Bth: Receptionist/Operator tlp max.30th,SMA,kmptr.CV viapos Bendungan Hilir IV/22 jkt10210

Bth: Staf QCT(STM/Teknik),Ms. Office,25Th,1Year exp, PT.Lucky Citra Abadi,Jl. Daan Mogot, Km.14,No.168A Jkt 11730

Bth: Supir prbd min.30th, pglmn 5th,mbl mwh,tdk mrkok,LK& Jabodetabek.Krm Rukan Gading Bukit Indah J-8 Klp-Gdg Jakut

Bth: Techinician(TC),P,max.25th SMK-STM/D1, Phm.Elektric/industri/mechanic,jjr, kerja keras diutmkn SIM A. Lmrn & CV: HRD Komp Mgga 2 Square Rukan Blk E/38 JakUt 14430. (Cantumkan kode pd amplop dikanan atas)

Bth: Tr.Facial, Wnt, Pglmn. Krm Ke: Jl. Pelepah Elok 1 QA2 No.1 Klp Gading; Hub: 02171235096

Bth: Waiter/Waitress 18-23th SMA/sdrjt, mnrk, split. Phlocy Resto, Ged.Bank Panin Pusat Jl.Jend.Sudirman kav.11 lt.basement jakpus ph.7261570

Bth:1 Stm Bgnan/arsitek,bs au-tocad,3D,dom.Klp Gading,Hub: Gading Griya Lestari F2/6,Jakut

Bth:1.Teknisi jur.teknik elektro/ ATEM; 2.Staff Gudang min.SMU syarat:Rajin,Jujur,Teliti,Disiplin Lmrn kirim ke: Jl.Jembatan Tiga No.11C Jakarta Utara 14440

Bth:Adm, Sales, HRD, PPIC, SPG Pria/Wnt. Krm Lmrn: PT.Lestari Jaya Kanaka Makmur, Jl.Kapuk Kamal Raya No.47 Jakut 14460

Bth:Adm,Mktg,single,max 27th min SMU, pglmn min 1th. CV email: hrd.ptproton@yahoo.com

Bth:Asst Kebun,pria,S1 Perke-bunan Holtikultura / pglm,menguasai komp,bersedia dinas lapangan,dom Bogor.Lmr ke: Po Box 2619 Jkt10026 kode PA email:pam.hrd11@yahoo.co.id

Bth:Drafter(Autocad)Mecanical Elektrical Pglm Mn3Th P/W.Lsg PT MJL Jl.Samsung I Blok B/98 Jbbtka SegitigaEmas:89833726

Bth:Kywnresto.Max 25th. P(170cm)/W(155cm)SMA/sdrjt mnrik,gesit,jjr.Hub.97884799, 80215027

Bth:Drafter,Pria,Usia Max 35th, Pglm min 3th,min STM bisa Au-tocat&Skecthup.CV Kirim ke: ThreeDiamonds RukanExclusive Bukit Golf Mediteraania Blok E/23 Pantai Indah Kapuk, Jakut.Telp:(021)55966205

Bth:Guru Mat/Fis/Kimia/SD Int'l di:Kelapa Gading/Pluit,lmr: bimbelkursus@yahoo.com

Bth:Pengemudi Rental.23-47th min SMA,Sim A/B Jabodetabek mess-klnk grtis.Lgs tes:Jl.Mampang Prap.Raya 60,ph.28831887

Bth:QC,Lab Kimia & Accounting (Wnt) Utk Pabrik Lem,pglm min 1th. Telp: (021)-59410942

Bth:Receptionist,Wanita, max 28th, Ramah,Sopan.Lokasi Pluit Krm: PO BOX 2527 JKP

Bth:Sopir Direksi,usia 25-45th, SMA,pglmn bw Direksi/Pejabat, mahir mbl matic (Mercy) hafal Jak-sel.Dtg Lsg.Wisma Aldiron #038 Jl.Gatot Subroto Kav 72 atau Fax (021) 7994610

Business Representative, P / F Time Exp Property / Insurance / Banking/EO wkrm 02193520071

Butuh Accounting Pglmn, Sales utk Kawat Las, Hub: Taman Palom Lestari Ruko Galaxy Blok J.28 Cengkareng Telp.55960009

Butuh beberapa Ticketing Int' & Dom, Wanita 20- 25 Th, Pengl 2 th, Jujur & Energik, Komputer Skill, Dom Jakut/Jakbar. Kirim CV Lengkap + Foto ke Email : hrd_blesstour@yahoo.com. (66695885-interview).

BUTUH CEPAT !!!
utk menempati pss Adm, Recpt, Kurir, Gdg, Spv,Dt entry, Mrktg, OB.min SLTA sdrjt, D1-S1 max 25th,brpenmpln mnrik,tdk sdg bkrja/kuliah.Bawa lsg Lmrn ke PT Satya Tama Acharya Jl.Arief rahman hakim no.36 dpn asuransi Bumi Putera,500m dr Stasiun Depok Baru,jam 10-15 slmbt2ny 2 mggu stlh iklan ini tayang

Butuh Cepat:Kasir(di.K.Gading), Adm(di.G.Mada),SMU,Wnt.Krm Jl.Kebon Jeruk 3/78 JakPus

Butuh Guru Madarin, WNI, Pria/Wanita, 21-25th, D3/S1 Sastra Cina, Fresh Graduate / Berpengalaman, Full time, lokasi Jakarta Utara, bertanggung jawab, energik, kreatif, email CV dan ijasah ke : fifih@cbn.net.id

Butuh Kabag HRD(full time)u/ perus.baru(ind.kimia)p/w,min S1 Hukum,max.35th,pglmn min. 3th(perus.industri),tdk trm yg msh bekerja,lok.di Klari-Karawang.Yg memenuhi syarat Hub: 085715233919 Intv pertama via telp(tidak melayani sms)

Butuh Mhsi / Guru & Lause utk Bimbel SD Nas+ Lncr B Ingg di Lks: TelukGong & Cengkareng telp : 021-98803077 / 6603174

BUTUH Operator telp:wanita max 30th,penampilan menarik,supel,min.lulusan smu,gaji+um+bonus besar, serius kirim CV Jl. latumenten ruko suasan city mall blok E-18 Jak-bar (VIP Mobilindo)

Butuh Receptionist & Childcare Supervisor, di kelapa gading. Bisa inggris, hrus sayang anak2. Krm CV: mary_ang@icanclub.biz

Butuh segera Guru Inggris full time,S1/D3 Inggris,Wnt,single, Jakut - Sunter Hijau e-mail : bimbelsunter@gmail.com

Butuh segera: Desain Grafis & Drafter Grafis pengalaman utk daerah sunter ph:021-99724690

Butuh Sgr: 1)Apoteker (W), S1 Apoteker. 2)Prwat (P/W), D3, memp srtfkat Bdah.Lmrn d krm ke:RSB Priok d/a RS St Carolus Jl.Salemba Raya no.41 JakPus

Butuh Sgr: Engineering: Min D3 Krm Lmrn: Jl.Tjg Duren Utara I No.3B Komp Centra Bisnis Blok C6-C7/PO BOX 1118/JKB 11014

Butuh Tk. Pola+Sample pnglmn, Design Grafis pglmn u/Sablon Garmen,Pembukuan pglmn min. SMEA mahir Excel Kirim lmrn ke Taman Surya 2 Blok.D2 No.45 Pegadungan Kalideres Jak-Bar

Butuh: Supir, P/W,max 35,Pglm 3th matic/manual,Dom.Jakpus& Jakut,Hapal Jabotabek.Lmr lsg Jl.Gunung Sahari IV no.1 jakpus

Cafe diSunter Bth Sgr Barista, pglmn max2th.H:021-92691566 / orderlapislapis@gmail.com

Cari Ahli Tour rangkap Ticketing Harfatour Jl.Asembaris Ry no:4 Kebon Baru Tebet. 83704684

Cari asisten anak fulltime, Wnt min 20th,sma,bs komp,pljrn SD, tdr Dlm,50rb/hr:081329223310

Cari guru gambar crayon dan manga,mx28th,smu-d3. Sk ank2 & ngajar. sabar. 08159945804

Cari guru Tk-Sd-Smp(smua pljrn trmsk mandarin,inggris,komptr, olhraga,seni)TU,adm,graphic Design.Karawaci,Spd.Ph.71685078

Cari Salesman u/pddkn &Guru bimbel bhs inggrs,mahir Mtk& fisika.u/Bks.Bu wati 93115027

Cari Sgr!! Audio Visual(Sound man),F & B Supervisor,Coffee Shop Supervisor,Receptionist, Waitress,Housekeeping,Cook, CDP,Demi Chef u/hotel berbintang di JakBar,Berpnmpilan menarik,ramah,mau kerja shift, max 26th,Hub:021-62201900 ext.1027&1028 dgn Ibu Atie/ Bp.Wien/Kirim Lmr Langsung ke Po Box 4077 JKTF 11040

Cari Staf Akunting Pria single D3-S1 phm sytm Akuntan,jurnal kompt,dom Jkb:32975783 Lmr+ CV:Julinarmetta@hotmail.com

Cari Tukang Masak Katering Ala Sunda,Indo,Mahir Hub: 081806790222 Olivia/BSD

Cari Wnt SMA u/Cust.Service. pglmn di Ekspedisi.Dtg Lgs ke: Jl.Boulevard Ry.FX-1/17 Kelapa. Gading.46540329-0817.9902356

Cari:Desain Graphis/Opr.Seting bisa PM, FH, Corel, Ai. Lmr ke: Jl.Kepu Timur No.1 Kemayoran, Telp:42803269 // 93389511

COLLECTOR / KURIR
Pria, Min.SMA, Pny Motor Sndr PoBox 3866 Jkt 10038 (Kd COL)

COME n join us..!!20 SPG/ SPB 10Team Leader&5sprv sr area.max30th,100-300/ hr. walk in intrvw grand mall bekasi blok B-49.senin-rabu 11.00-14.00.audy 60925338.

Cost Controller min.D3/S1 Sipil bs baca gmbr,mgrti proses proyek & mgerti bhn bgnan krm CV ke Prime Property Jl. Cipete Raya No.15A-B Jak-Sel 12410

Cook BBQ,kywn food court,bag umum/gdg,pria,pglm sm. Kirim CV hny lwt sms 085693907029

Cpt Dibthkn! Guru Playgroup/TK Min. SMA. Hubungi : Depok - 95031917; Jtwrgin: 8460924

Cr Admin Marketing Wnt Peng Min 3Th Menguasai Ms Office, Internet Hub 56967520/27

Cr cpt Kasir(pglm1th)Gaji+Lem-bur+Bns Mnrk.Dtg Jl.Boulevard Ry QF 3/1,Klp Gading45850664

Cr Design interior-D3/S1-ACAD 3Dmax-cv&portofolio send to taman cosmos G/20-JKT11520

Cr Guru Mandarin & Inggris. krm CV:Shining Internasional School (shining language center) Ruko Daan Mogot Baru. Jl.Utan Jati 7B No.9A-11, Jkt Brt 11840. Hendry:0812-9909449/Email ke: slc_wong80@yahoo.com

Cr Marketing P/Wnt Max.23th sedia Tgs ke Lr Kota utmkn Pny Sim A Dtg Lsg Ruko Mutiara Tmn Palem B3/27.Cengkrng Senin 09.30-11.30 /14.00-16.00

Cr Operator Computer/Designer Pengalaman diBid.Percetakan. Hub: 6312632 Pada Jam Kerja

Cr Tng HRD & Pgjr Kim,Bio,Max 28th,Mhsw,S1,S2,Sal 3 S/d 7jt. Krm Lmr Lkp Ke Accels Jl.Hang Jebat Ry No.7 Kby Baru

Cr:Designer,bs Photoshop,Corel, Freehand. Lmrn&CV: Jl.K.H.Moh Mansyur No.21 JakPus 10410

Cr:Drafter&Pelaksana. Cv:Komp. Gading bukit indah blk RA-6,Klp. Gdng,jakut/ kpphrd@yahoo.com

Cr:Perangkai/Asisten Bunga Pot ong u/diBandung.lmrKe"AYMT" Po Box 7800 BDSS Bdg 40232

Cr:staf tiketing wnt max30th,bs krnptr,tgl kmyrn(bs Ing diutama kn)Supir Pglm,Jjr&rjn.91755666

Cri Kepala TK Wanita Max 30Th Pglm,Jujur u/Cempaka. Gaji 900 - 1,6Jt. Sms: 082113498815

DATA Entry At Home, ±Rp 18Juta/3Doc,Usia 20-65Th ***0812 9418 8429***

DATA Entry Ktr/Adm Min. 35Yrs Incomp ±12Jt/3Doc SMS 082123454819

Dbth Sales Exec,SPG/SPB,MKT, Teknisi,Gudang,Driver,Kurir, Collector (Sim-C),Pria/Wnt Usn SLTA-S1 max35th,Penempatan Jabodetabek,Medan,Bali,Balikpapan,Banjarmasin,Samarinda. krm Surat Lmrn Ke: PT.Fajar Lestari,Jl Daan Mogot Km 12,8 Komp Daan Mogot Prima Blok B2 No8 Cengkareng JakBar

Dbthkan:Designer Interior auto cad 3Dmax, VRAY, pria max30th krm CV,hasil Render, Info Gaji terakhir, info@zenoliving.net

Dbthkn : 1.Spv Store 2.SPG/B/ Kasir/Waiter/s/Crew 3.Teknisi 4.Security 5.Supir. Syrt:P(3-5), W (1), P/W (2,4); Max.25th (2), 30th(1,3-5),minSMA/sdrjt(1-5) TB min155cm(1,2);Pglm min1th (1,3-5). Prnmptn JATABEK, Dtg lgs ke Jl.Pintu Kecil No.31, Perniagaan Asemka - Kota, JakBar (pk.10-15WIB) tgl.14-18 Nov'11 Pak Ben 081210017879 / Arin 087884437475 / 021.6928882

Dbthkn : 1.Spv Store/Ast Spv 2.Crew/SPG/B/Kasir. Syrt : L/P (1-2),max 25th(2), 30th(1);min. SMA/SMK(1,2); TB min.155cm (1,2); Pglm min1th/3th sbg SPG /Kasir(1).Dtg lgs:JREP Sumarecon Mal Serpong lt.2F unit 206B jl.Boulevard Gading Serpong Tgr tgl 14-18 Nov'11 (pk.10-15WIB) Pak Ben 081210017879 / Arin 087884437475/Risda 94210742

Dbthkn Acc, Pajak, IT&HRD (S1) Sekretaris (Min D3),Lmrn Lkp: PT.Karya Mandiri Nusantara, Jl.P.Jayakarta 123 No.68/ Email: hrd@bahteragroup.com

Dbthkn adm&sales minSMA,Ms excel,word brpglm dtg lsg ruko klmas D/12A Mrghyu bks tmur

Dbthkn Mekanik & Supir Forklift lmr krm ke Kwsn Segitiga Emas Jababeka Blok B No.5 Cikarang

Dbthkn sgr utk persh Jpn di Ckrng: 1. QC Mgr: pnglmn QC dbdng indst karet, bs B.Ing. 2.Ass Prod Mgr: pnglmn dbdng Mnfktr karet, bs B.Ing. 3.Sls Engnrng: pnglmn dbdng indst karet, bs B.Ing.Send CV to: tri@glcc.co.id

Dbthkn Waiter,Cook Pria/Wnt max.25th,mnrk,pnglmn min 2th Walk interview Senin & Selasa jam 11-2 siang.Ruko Green Garden blok Y3 no.3 Pak Danang

Dbthkn Waiter/Waitress,Koki, Mngr.P/W,SMU-S1,18 s/d 40th, Pglmn di Rest Korea,Ditmptkn di Klp.Gading,Karawaci,Jak-Sel,Dtng Lsng ke Rest Chung Gi Wa.Hub.7261924/7243062

Dcari Arsitek bisa Autocad.Jl Pejaten Barat Raya No17-Q,Jak Sel.0878 8143 6279/*Helda*

Dcari Design Grafis tgl sktr Cngkreng,Kapuk,Send CV:Galeri Niaga Medit 2/J8f,Pik 14460

Dcr 1)Adm Keuangan/Produksi/ Gudang,syrt:pria/wnt,max 30th SMA sdrjt,Pglmn min 1th,Bisa Comp.2)Oprt.Mesin Webbing/ Elastic.Bw lmrn Jl.Sejahtera no. 25B cengkareng jakbar.5446495

Dcr Cust servc & Kasir,Op.kmptr (Setting/Print),Op.Mesin Indigo & Op. Fotocopy. Dtg lsg ke: PT. Bintang Sempurna, Jl.Bend.Hilir No.46,JakPus

Dcr fnce staff wnt,max 30th, min d3/s1,pnglmn 1th siliwangi no.8 pamulang h.91309309

Dcr hrd staff.pria max 35th,min d3/s1,pnglmn 1th siliwangi no.8 pamulang h.91309309

Dcr Insinyur Sipil (S-1)/Pelak-sana lapangan pglm 3-5th pemb ruko/rmh. Lmr lkp bw lsg ke: Jl. Kelinci Raya 62,Psr Baru,Jakpus

Dcr Sales bs mtr,Sim C. Design Graphis,Kreatif pglmn. Ruko Green Garden Z2/22 Jakbar

Dcr Segera Wnt Bs Komp,Kurir Laki di WTC Mangga II Jkt, tlp.087855115480/08155047816

Dcr Sgr Senior Graphic Designer D3,Pglmn diDesign Fancy & Undangan,Harus Bisa Illustrator & Photoshop,Ngerti Offset Printing,Diutmkn Wanita.Email ke: sales@kdsindonesia.com

Dcr Sgr, Teknisi junior & senior, Mekanik / Elektronik min SMA, STM baru lulus / pglm min 3th. gp+u.harian+insentif+as.kshtn lmr ke: P.O.Box 6160-Jkt 14440

Dcr umum(W/L)Admin(W)Ka sir (W) OG(W)Sales(L)SPG(W) Pglm,Ilsn SMA/sdrjt krm cv ke Ruko ITC Roxymas Blok D1no.8

Dcr Waitres,spv,cook (indo rest kasir lgs dtg ruko Astc 10e no5-6, Alam Sutera Tangerang

Dcr: Barista, min. SMA, usia max 24 th, pria/wnt, pglmn 1 th di cafe & Resto, u/ kerja di Manado.Walk in Interview 14 - 16 Nop'11 pk 10-16 di Business Park, Kb Jeruk Blok F1/7. Hp.021-30064875/76

Dcr: Site Manager, syrt: S1 T. Sipil/Arsitek berpglman, min 3th,u/di P Batam. Krm ke: HRD Jl.Bintaro Utama I Blok E08-09 Bintaro Jaya Sekt.I JKS 12330.Yang domisili di Batam krm ke:Jl.Raden Patah no.7 Lubuk Baja P.Batam

Dcr:Pngjr Bimbel Mat,Fis,K,Bio, In,Ing,dll.Lisn PTN max27th.Lmrn Ke KSM Jl.Salemba I/24C Jkt

Dcri Manager Pabrik Brpglmn Di Bidang Pembuatan Waterslide / Fiberglass. PT. SCSM, Ruko Intercon Megah, Taman Kebon Jeruk Blok W3/17 Jkt 11640, 081385898000 / Hadi Santoso

Dealer Yamaha bth Sales Counter Pr/Wn, Mekanik Junior, Admin Pr/Wn, kirim lamaran ke Amie Jaya Motor Jl. Tole Iskandar Ruko Griya Depok Asri Kav B XI No 12 Sukmajaya Depok Telp 021 7707534

Design & Estimator Enginering: Megerti AC&Elektrikal,bs Word, Excel,Autocad,pglmn di bdgnya ±2th,bs kerja team.T:3513176 e: anteromakmur@gmail.com atau Jl.H.Samanhudi No.22 D Jakpus

Design Grafis & Operator Digital Print,Dom.Jakbar.CV bw Cileduk Raya 100,Cipulir.021-7253307

Dgtl Print mbthkn:1.Cust.Ser vice bs Hitung offset.2.Adm 3.Operator Dgtl A3&CTP;Min SMA/D3;Hub:Rajaprint Jl.Kali baru Tmr 3/20 Jak-Pus Tlp 4244800, hrd_raja@yahoo.com

Dibth Staf Collector, SIM C, motor lmrn krm ke Pergd 3in1 Blok C No.3A Jl Industri No.6 Kawasan Jatake Tgr

Dibthc:Mrktg pria,pglm memasar kan alat² perbankan; Adm wnt, max 25th,min SMEA,bs M.Offc; Teknisi Lapangan pria,max 25 th,min STM Elektro,pny mtr & SIM C.Lmr+CV krm ke:PT.MSSI, Jl.Sentani Raya Blok C II no.8 Gn Sahari-Kemayoran Jkt10270

Dibthkan Asst Direksi/PR/MKT brpglmn,byk relasi,mnrk,ing gris aktif,Gd Lobby D Komunika tif,energyc,min D3/S1,25-35th d/a:PT.Nirwana Dian Eka Pratama Kawasan Mega Kuningan Jl.Mega Kuningan,Kantor taman A9 Unit A5-7 Lot 8-9 Jaksel

Dibthkan bbrp Assistant Stylist P/W Hub: Queendom Salon dgn *Ibu Claudia Ph.021-72792067*

Dibthkan beautician/therapis pglmn facial,mani/pedi,reflexi Wnt u/20-35th lok Mangga Dua Hub: 087880613898

Dibthkan IT Support Pend D3/ S1 Fresh Graduate/Pglmn, Usia Max 28Th Menguasai Trouble Shooting Sofware& Hardware Urus.Asset IT Maintenance Prin ter English Fluent Mengerti Bhs Pemrograman Lbh Disukai Krm CV Ke.Gd.Sastra Graha lt.3A/33 01(Smpg RCTI) Jl.Raya Perjuangan No.21KbnJeruk11530

Dibthkan Sgr Staf Admin,Sales Merchandiser(SMD),SPG/B Mobi litas. Mtr Sndri(SMD).Pglm Diut.Pnmpilan Mnrk.Lmrn Lkp: PO BOX 1214 JKT 11012

Dibthkan sgr staff waiter/ waitress & kasir u/Inul Vista Bpnmpln mnrk,max 23th,dtg lgs bw CV lengkap jam 13.00 selasa 15 Nov'11 di Lotte Mart Plaza lt3 sektor 7, Bintaro Jaya, Tangerang

Dibthkan sgr: 1.Drafter 2.mkt 3.aktg diutamakan pglm h kolim Hp: 0819811338 / 68689656 email: kolim88pru@yahoo.com

Dibthkan Sgr: Bag. Kpla Prod. Min.SMA,Jjr,Tangung Jawab,(P/W), Lmrn Krm: PT.YSI, Jl.Raya Pasar Kemis Rt 03 / 04, Ds Kroncong-Jatiuwung Tangerang

Dibthkan sgr:Staf Pengajar u/ Lbg Pddk Interni.S1/D3 FMIPA Max 35th.CV lkp bw lsg:Mega Kb.Jeruk,Copylas No.23 Jl.Joglo Ry Jakbar,Tlp:5871622

Dibthkan Tng Laboran bersertifi kat D3,Staf perpustakaan Lisn Perpustakaan utk Perush. bergerak di bid.Pendidikan± 25th. Doms.Bekasi dan sekitarnya. Krm ke PO.BOX 1094 JKT 13000

Dibthkan wnt tng adm pglm bid komputer, exim, forwarder. Dibth kan bbrp tng marketing xpdc. kontak ke :PT.WSJI 021-95062111.

Dibthkan: ADM (Wnt) Bisa Kmptr,Sekretaris,Accounting D3 Lok. krja Serpong Lrmn Krm Ke PO BOX 065 Ciputat 15400

Dibthkan:Mekanik&Asst.Meka nik(P),pglm,Max35Th,Min.STM Teknik Mesin,Kirim:Jl.Pemadam No. 1 Cacing Jakut 14130 Tlp: 4400273

Dibthkn bnyk Dosen Mnjmen & Acc (S2), Staff Finance, Adm Akdmik,Mrktg/EC (S1),Pglmn, Brjw Motivator di tmptkn di Bogor, Kirim CV ke GICI-DEPOK, Jl. Margonda Raya No. 224 Depok, telp. 021-7760806

Dibthkn sgr Advokat/Penasehat Hukum (P/W) yg telah memiliki izin advokat Lmrn lsg dikrm ke almt Kantor Hukum Tafrizal H. Gewang,Ruko Golden Boulevard Blok O-17 Jl.Pahlawan Seribu BSD City,Tangerang atau email thgewang@yahoo.com

Dibthkn sgr Staff Oprsnal,Pria ,Min.SMU,Sedia krj Shift,SIM C & Motor,ke

LOWONGAN

LAIN-LAIN

Pers Kurir berkmbg,mncri Mrktg Kurir/Kargo,P/W,pnmpln mnrk dtg lsg Jl.Danau Toba G2 No.149 Benhil Jakpus,Senin-Jum'at,jam 10.00-14.00.Bawa lmrn lengkap

Persh.Oil&Gas Maintance Service, bth:1)Structure Engineer , fresh graduate D3-S1 sipil,kuasai prog.SAP,CAD; 2)Mechanical Leader,S1 Mechanical,fresh graduate, pglm,tgg jwb,bs design piping/ pompa,budgetis,trouble shooting.Krm CV ke PT.Aghaton Mandiri,Karawaci Office Park H29,Karawaci Tangerang,email: boedi_oetomo@ymail.com

Persh.yg bergerak dibidang Sanitary Wares, mencari tng profesional & berpglmn utk Bagian Accounting & Kasir 3 org, Marketing 10 org, Sales Counter 100 org, Design Interior 10 org.Kirim Lmrn kerja dan CV email ke: pt.sunlot@gmail.com atau tlp.ke 6004737 / 62657777

Perusahaan Interior Design & Kontraktor yang sedang Berkembang Pesat,mencari:1.Estimator Bahan 2.Drafter 3.Pelaksana Proyek Ket:1,2,3 min STM;bisa Auto Cad & Bisa Baca Gambar Lamaran Lengkap Dikirim Ke: Sutera Niaga III/A7-A8 Alam Sutera 15325 Serpong-Tangerang

Perusahaan Minuman Kesehatan di Bogor mencari sgr staf yg berpglmn u/posisi Manager Pabrik,Kepala Logistik,Staf Logistik,Staf Tehnik Produksi syarat: Pria Pend D3/S1 berpglmn min 3th lamaran kirim/bawa lsg ke: Ruko Mutiara Sentul No 3,Jl Baru Alternatif Sentul Kadang Roda Cibinong-Bogor lmrn pal ing lmbt 7hari stlh iklan tayang

Perush baru mmbthkn sgr:Adm 5,Staf gudang 2,Kasir 2,SPG 20,Mdp 10.Wnt SLTA-S1 max 23th,Tdk sdg kerja/kuliah. Via pos PT Expansi Citra Terpadu Jl.Jatinegara timur Kmplek Bonagabe blok A No 10 Lt.2 Jaktim 085710571577 Ibu Cica

Perush Design Interior bth Designer 3 Dimensi/Draftsman, Pglmn 5thn dibdg arsitek&Interior furniture.Krm CV:Jl. Raden Saleh Raya 39H Cikini Jakpus

Perush digital printing bth 1. Marketing wnt,min sma,max 30 th,tdk menge jar target(handel customer yg ada) tokun,pkrj krs 2. Kurir , mengerti wil Jabodetabek siap krj lembur Lmrn kirim ke:PT DAT Indonesia (Equinox) Jl.Meruya Utara 36 G Jkt 11620

Perush Ekspor-impor bth 50 org utk pos Admin(3 org),Staff gudang(5 org),Cust service(7 org)&Team promosi(35 org)max 30th&min SMU/K,Gaji pkok min UMR+Bonus.Intrvw ke Gedung Faria Cargo Lt.4 Jl Makaliwe Raya No.21 Grogol Up.Rere 021-32229394 / 08999736746

Perush Garment Tshirt Bth P/ W,Marketing,Helper Konfeksi, Asisten Produksi,Designer Grafis,Adm pglmn 2th.Lmr:Ruko M 2 Square Blk C No.22/62312795

Pngwas lap.minSTM/D3Arsitek bs baca gmbr,mgrti progress krm CV:Prime Property Jl.Cipete Raya No.15A-B Jak-Sel 12410

Programmer bisa PHP,Oracle, MySql,Pglm min 3th,Gaji min.10 jt.CV email: iwan@gokew.com

Prsh bergerak dibid hospitality bth Sales&Marketing pria/wnt min25th minS1 pglm min3thbid sales/marketing pglm min2th di Htl bintang5 Email CV: management@rumahmaroko.com

prsh bid kes cr sgr penterjemah mandarin,acc bs mandarin,mkt exct,p/w,jjr,giat,tg jwb,lmrn lkp: rukan mangga dua square blok f25 jakut (cai2007@yahoo.com)

Prsh parkir terbesar, Secure Parking bth 500p/w, max28th, valet, kasir, petugas parkir sma/sdrj, penmptn Jabodetabek Bw Lmr & lsg tes diktr Secure Parking, info lkp telp: 021-6265868 / sms: 08164222910 "Tidak Dipungut Biaya"

Prsh yg sedang berkembang bth scptnya tng Staf Karyawan/ti kontrak baru u/ posisi: ADM, SPG/SPB, Kurir,Gudang,OB,MD. Antar Lmrn lsg ke Jl.Raya Pasar Minggu Komp.Ruko Rajawali blk B1 (Smpg terminal Psr Minggu)

Prsh.Furniture bth sgr Bag.Produksi+Instal: SMK/STM Otomotif/Perkayuan/Listrik peng min 1th,sim C(mtr),dom Jaktim dsk Krm:Jl.Gatot Kaca no.38 Harjamukti-Cimanggis-Depok 16436

Prsh.retail bth sgr:1.Kasir 2.Pramuniaga,syrt:wnt(1),max 26th(1,2),Sma,pengl min.1th, penamp.mnrk(1,2),lmr via pos Jl.Raya Sultan Iskandar Muda Kav.77-78 no.1-2 Jaksel 12240

Prshn exh&interior bth:1.Mrktg SMU/Sdrajat,disiplin,ulet,P/W; 2.Adm,SMU/Sdrjat,disiplin,ulet P/W. Hub : 021-5439 3235

Prshan Design&Kontraktor Intr,Furnt&M/E Bth:1).Acc, W,Min S1,Pglmn3Th sbg Acc, mnguasai pajak & lapkeu;2). Estimator, P/Wmin S1 Tehnik Sipil,pengalaman 2Th sbg Estimator, mnguasai AutoCad, email (hrd.rajawalimuda@yahoo.com)

Prshn Art-Design Bth sgr: 2 org u/ Admin Keu& Admin Log,Wnt, Peng Min 1th,Min SMEA,Single Max 30th. Bbrp Sales, Pria,Peng min2th,minSMA,pny motor,Sim A/C.Dtg lsg intrvw ke:Jl.Tebet Brt Dlm VI No.15 JKS (dkt BCA-BRI Tebet Barat) Max 2mgg

Prshn Brkmbang Bid.Hospitality (Pluit)Cr:1)General Adm,pglmn Accurate,MS.Office,Pglmn Gdg. ulet,Tg.jwb,team work,min 2th pglmn.2)Sales Adm,pglmn min 2th,bs Ing lisan&tlsn,teliti,team work,Tg.Jwb,srt mnyurat.anthony_pancautama@yahoo.com

Prshn dibdg dry clean butuh: 1.Front Counter (FC):Pria/Wnt, min SMU/Sdrjt,mnrk,bs komptr 2.Presser (PS): Pria,min SMU/Sdrjt,pekrj keras.3.Administrasi (ADM): Wnt,min D3,menarik,bs Kompt.Lmrn dilengkapi SKCK yg msh berlaku& srt Dom.Krm ke: Martinizing Dry Cleaning, komp. Graha Kencana No.88 DH Jl.Raya Pejuangan Kebon Jeruk Jakbar

Prshn Entertainment bth cpt u pss:Kasir,Waiter/ress,Room Service TB:160-wnt,max 24thn diutmkan berpglmn,antar lsng berkas lamaran ke:HRD Dpt Malioboro Hotel & Spa Jl Gjh Mada No 13 A-H,Jakpus

Prshn Forwarder Cr 1)ADM/Customer Service,2)Supir Mbl Fuso Box,3)Operational,pglm min2th, Tg.Jwb,u/supir simB1.Krm lmrn Jl.Pluit Ry Selatan,Komp.Grand Pluit Mall Blok B-6,Jakut 14440

Prshn General Contractor Bth : 1.Pelaksana Lapngn,STM Bgnn, Pria,max.40th,pengl min.3th; 2.Estimator,STM/D3 Bangunan, Pria/Wnt max40th,pglm min3th 3.Drafter STM/D3 Bangunan, Design Bangunan,P/W mx35th. Lmrn ke:Po Box 1288 Jkb 11012

Prshn Industri Alat Musik bth: 1.Exim;2.Gdg. CV: PT.OZ Guitar Jl.Bina Marga Rt.02/Rw.05,desa Sanja,Kec.Citeureup-Bgr 16810

Prshn Jasa Advertising Sdg Brkmbng bth byk krywn/ti u/2 ktr cab br,bkn kntrk,ada jenjang karir:Opt 60 org,office 30, adm 25:min sma/sdrjt,mx28th single /tdk sdg kuliah/krj antr lmr PT. Dewata Jl.Latumenten Komp Grogol Permai blk D21 jkb 021-97721879(10-16.00 s/d 19 Nov

Prshn kontraktor bgnan di jkt membthkan:Site mngr(SM),Site Engineering(SE),Pelaksana(P), Surveyor(S),Ass.Surveyor(AS), adm proyek(AP). syrt: min.DIII, pglm dibid.nya3th,tgg jwb,fc ijazah terakhir, ktp, kk, srt pglmn krj, skkb, photo4x6(2bh), Lmrn : Pobox 2000/JKTM 12700, plg lambat 29-11-2011

Prshn Kontraktor mencari: 1 Pengaw. lap, 1 estimator, pglmn min.5th, STM/S1, CV lkp ke: riscadana@yahoo.co.id

Prshn Laundry bth:Mgr Oprasional & Mgr Mrktng.Email lmrn & CV:martamdavid@yahoo.com

Prshn Logistics&Distribusi Bth Cust.Service,Admin.Support , Ops.Driver.Krm lmrn ke Jl.Pos Pengumben No.38,Kelapa Dua, Kebon Jeruk,Jkt-Barat 11550

Prshn membthkn krywn sbg: 1)Teknik Sipil,S1,pria,max.30th. 2) Sekretaris,D3,Wnt,max.27th. 3)Akunting,Max30th,S1. posisi 1-3 pglmn 2-3th.Lmrn krm ke: Gd.Manggala Wanabakti Blok IV Lt.7 No.730,Jl.Jend.Gatot Subroto, Sonayan Jakarta 10270

Prshn Textl Bth: 1)SPV Produksi, 2)Workshop, 3)Koki (Ahli Gizi), Min D3.Berpglmn. Hub: (021)97130378/08176396001

Prshn Textl Bth:General Affair, IT,SPV Acc Min D3, Adm, Min SMK,Jjr,Kreatif,Kmnktf.(u/IT Menguasai SQL,VB & Jaringan) H:(021)97130378/08176396001

PURCHASING
min23th,pglm,bs kmptr.Krm CV: Jl Lapangan Bola 9E, Jak-Bar 11530 / hrd_kkm@yahoo.com

QC Lapangan Prod Hasil Laut SMK/D3 Perikanan (Jujur, Cekatan Mau Luar Kota) Kirim email ke: hrd.fresh@yahoo.co.id

Receptionist, Wnt, pglm.2th, D3 CV:Menara Imperium LG Saung Bambu,Kuningan rsn.said kav.1

Recruiting:1.Senior transtator: Fluent with chinese and english 2.Accountant; 25-35th with skill of oral chinese 082125235780

Rest Alibaba Steak&Iga Bakar mencari Waiter/ess,Bartender & Cook Panggang.Lmr lsg ke:La Piazza Lt Dsr no.38 Klp Gading 14-15 November 2011 pk 14-16

Resto Bth 1)Acct Mgr,2)Crew, 3)SPV,4)Cook 5)Cost Control, 6)Teknisi Listrik,Poin 2-5 diTgr. Lmrn fax.ke HRD 021-57915902 / dosa2000@yahoo.com

Rest.Chinese food,bth sgr:Cook, Asst.dimsum(pglm 4th),helper dimsum,Bbq,Fish butcher,Taho, cook helper, Steward, Pantry (pglm min2th),Capt.Srvc waiter/ss(pglm 2-3th),Housekeeping bus box(pglm/non), Lmr krm ke Po Box 2898 JKP 10028 dtg ke Jl.Hayam Wuruk 45 Jak-Bar 11160 e: ptbogass@gmail.com

Rest/Cafe Bth Sgr(walk intrvw) 1.Marketing,2.Greeter,3.Waiter /ss.P/W,Inggris aktif,good looking,pengalamn 2 th di f&b. Lam Lkp Bw Lgsg ke Jl.Kemang Raya no.10 jaksel.minggu & senin tgl 13 & 14 Nov'11 jam 10.00-14.00

Restaurant bth,Waiters,Receptionist, Driver SIM A, Bag.Produksi (baru lulus) walk in interview tgl 14/11/11 jam 10.00 , atau kirim CV ke Jl. Suryo No.32 Kebayoran Baru, Jak-Sel.

Resto Asian Foods butuh 1).Captain,Min D1 Hotel/Tata Boga, Kuasai dsr² Kitchen 2).Service Crews,minSMA Hotel/tata boga pny SIM C 3).Kitchen Crews min SMA Hotel/Tata Boga, kuasai masakan Chinese Foods min 1th Walk in interview,hari Selasa 15 Nov, Pkl.9-14 di Chopstix, Plaza Adorama Lt.2 Jl.Kemang Raya No.17 Jaksel

Resto China Terkemuka Cari : SPV/Ast; Captain/Ast ; Server ; Cashier ; Reception ; Tekhnisi. Pengalaman min2Th ; Lokasi Mall Jak-Sel. Dikirim CV. Ke : PO BOX 3143 JKP 10031.

Resto Mskn Indo yg sdg brkmbg bthkn byk Waiters (W), Cashier (C),Diswasher(D),Bartender(B) CV: PT.Kairos, HTL Inter Continental midplaza R-21, Jl.Jend. Sudirman Kav.10-11 Jkt 10220

Sales Counter Laundry,Wnt,pnamp mnrik,jjr,bs comp,min SLTA sdrjt max.23th,srt sht dokter, diutm kan tggl di Thamrin. CV Lkp via pos ke Jl.Boulevar Raya TA.2 no.6 Klp Gading 14240

Sales:min.sma,max.30th,orientasi target,jjr,pny kend.sdri Customer Care:min.sma,max.30th krj dlm tim,komunikasi baik, mau belajar,lmr krm:Zhengan Indonesia,Jl.Sunter Paradise Timur blok F21/63,Jakut/Email: hrd_zhenganid@gmail.com

Sbh Pbrk Glass di Tgr Cari Bbrp SPV produksi 25-38th,D3/S1,Krj Krs,Leadership.Lmr:PT Diamas Kaw.Industri Jatake,jl.Industri 8 Blk M no.3 Jatiuwung Tgr15131

School in East Jkt seeks for Experienced Tchr for Preschool (KG)&Primary(PT),Cinere&TMII Area,S1+Akta/S1.MIPA/S.Pd., self mtvted prson,Fluent in English (PT),full-time.Pls send full CV+phto 4x6,to HRD Mgr.PoBox Putik Jat Dukuh 13093 or email to putik-hrd@sekolahputik.com

SD-SMP-SMA Cr Guru: Mat,Fis, Kim,Bio,KTK,Perpus Untuk Jkt - Bks.5404554,5605122,88872723

Secure Parking, prsh parkir terbesar bth 500p/w, max28th valet, kasir, petugas parkir, sma/sdrj, penmptn Jabodetabek Bw Lmr & lsg tes diktr Secure Parking, info lkp telp: 021-6265868 / sms: 08164222910 "Tidak Dipungut Biaya"

Sekolah swasta Jatiasih -Bekasi,unit SMP-SMA,cari guru matematika(min S1 diutamakan AKTA 4,aktif inggris krm cv= Po Box 1173 Jkt 13011/email: lamaransekolah@gmail.com

Sekretaris Dir, SMK /D3 /S1-comp-Menarik-ADM-Max.30thn-Sopir SIM A/B1 E: bs2@dr.com

Sekretaris&Finance P/W D1/D3 bskomp,ms off.krm bayu.yuda@idx.co.id atau koperasibei.com

Softwarehouse mencari Programmer yang menguasai VFoxPro/VBasic/PHP+SQL, S.Lamaran,CV & foto dikirim ke:Kelapa Gading Bulevard QA-3 No.10,Jakarta-14240 atau email: hrd@gunakomindo.com

Staf Admin, P/W, D3/S1, bisa Komp. Lmrn ke: Jl. Bujana Tirta II/5 Rawamangun. 4721382-83

Staf notaris,SH,SE/Akt,Ptn,Ipk min 2,75,krm:Gading Batavia LC 9/7 Klp Gading,Jakut

Staff Acct/Fin, min.D3 Akt,pglm 2th,max27th,Ass.Apoteker,SMF /D3 Farmasi,pglm 2th,max27th Lmrn: Yayasan Kanker Indonesia Jl.Dr.GSSY Ratulangi 35 JKT 10350/ ykipusat@gmail.com

Staff adm, wanita, max 25, minimal D3, lamaran ke: kointec@indosat.co.id

Staff HRD P/WSingleMax.25Th Tegas,MSOffice,SMK TgglSktr Tj.Priok.Danau Sunter Utara Blok J-12No.24 Gaji+BnsMnrk

Staff IT, min D3/S1 komp,Pglmn Net Working 2th.CV PT SAL Jl. Tanjung Duren Ry/12 Jkt 11470

Studio Foto & Bridal Membthkan Marketing Bridal,Fotografer & Editor,Lok.Tebet Jaksel.Info: 087883277110/021-71631980

Supervisor Project(SP),S1,Wnt, bs memimpin,disipin,jujur,teliti, tegas,cekatan,pny Sim A,bisa word,excel.Lmrn via pos:Jl. P.Jayakarta 135,B11,JKT 10730

Supervisor(SPV),Sales Eksekutif(SE)&AdminPglm,Jjr,aktif&komunikatif:hrdjkt98@yahoo.com /PoBox 6143 JKUPL 14440

Supir B1, max 35th, domisili cibinong. PO BOX 267 CBI 16900 atau hubungi. 8791-7878

Surveyor ke RMH/KTR, punya Motor, Laporan via HP. CV lengkap ke hr@rms-id.com

Teknisi(TK),Kontrak 1bln.Syrt: STM,Pglmn,disiplin,bisa listrik, wiring kabel.Lmrn via pos:Jl. P.Jayakarta 135,B11,JKT 10730

Teknisi,mengerti networking,D3 /S1 Teknik/IT,Max 28Th.Kedoya Center B7-8 Jl.Pejuangan 1 JKB

Tenaga Sales Horeka,SMA Sederajat.Lamaran Lengkap ke:Sunter Garden D7/32,Jakut

Ticketing staff min.SMIP/AkPar pglmn min.2th.Lmrn:Jl.Empang Bahagia Raya 35 C,Jkt 11460

Ticketing, Qualifications: M/F max age 35yrs,Min Education SMIP/D1,Min 2yrs exp,Familiar with CRS.Send App/CV to HRD -GA email: hrd@panentour.com

Tour Operation,Ticketing, Mrktg dgn pglm min 2th dibdgnya. CV+ Foto krm:PoBox 3052 Jkt 10030

TRANSLATOR Mandarin / English,S1, 3years Exp,OT Rec, Exec Look, ±10Juta. Dspln. tju.gunawan@yahoo.com

Translator Myanmar-Eng-Indonesia,Penerjemah Indonesia ke Eng&Myanmar/seblknya,lisan/tlsan,P/W,mmiliki Sertifikat B.Myanmar,tdk merokok,menguasai wlyh&prnh ke Myanmar diutmkan.Lmrn, CV, foto/email: recruitment@post-energy.com/ Po Box 2896 JKP 10028

Urgent !! needed : Ticketing & Tour staff. Exp. min 1 year, send Curriculum Vitae to PT. Rodcap , One pacific place 11 floor ,Scbd, Jl. Jend. Sudirman Kav. 52 - 53, Jakarta Selatan or email @sisca@rodcap.co.id

Urgent!! Junior Programmer ** ** Pria max 30th,pglm 1th ** Paham VB6/VB Net, kend.sdr CV: PO BOX 1658 JKP 10016 hrm.tejasekawan@yahoo.com

Urgent! Needed female teachers for Primary National Plus in HI Bekasi, D3/S1, CV & Foto to bimbel_lb@ymail.com.

Urgent Spa Receptionist for 5 stars Hotel in Jakarta,Female Good Looking,Good English, Salary ±2,5Mil+ Meal Call: 021-99787934

Urgently needed 1.Marketing Center, to be placed in Pejaten. 2.Course Consultant, to be placed in Rawamangun, Taman Mini & Karawaci. English First. Min D3; Max 24 yo. CV: lippo.village@ef.com

Urgently needed:sworn&non Sworn translators for legals Document,081388183167,Cilandak

Urgently Required HRD & GA Mgr 1.Male,max.40yo-Bachelor Degree (S1) in Law 2.Min.3yrs working experience in manufacturing as HRD & GA Mgr 3.Proficient in all aspect of HRD Function & knowledge of organizational development 4.Fluent in English both oral & written CV email: hrd_tki@yahoo.com

Urgently Requires,Cook Helper, Cook,Cashier & Waitress, Cleaners. Cross Road Cafe, Taman Kemang No.29 Jak-Sel

Vacancy Needed:Language Institute needs English Teachers Adm Staf,Secretary,IT Support minEduD3/S1,Preferably having 1year experience,ageMax30 interested Candidates Send Complete CV with contact numbers to HRD Ms.Silvia PoBox 1331 JKB 11013 or Fax(021)56965999

Vacancy u/Persh Tour Operator Reservation&Admin Wnt 20-25 th,Pglmn Hotel/Ticketing,bhs Inggris.Walk-in interview:14015 Nov,10 am-3pm @.AT Express Thamrin Nine UOB Plaza Lt.31-3 Jl.MH.Thamrin Jkt 10230 Email: manager@atexpress.asia

Walk In Interview bth sgr:1) Waiter/ss min SMA/good look, 2)Pastry Cake,3)Accounting, 4) Barista,5)Cashier/exp2th,lsgdtg Jl.PIK Rukan Cordoba G:05. E : ratiratirestaurant@yahoo.com

Walking intrvw unt:Acc,Finance Dsgn Graphis/L.scape/Intr, Sec, (P/W/S1),Mrktg,SPG, Adm Gdg (P/W/SMU)Jl.Palmerah Brt 99 (tgl 14-30 Nov),Ph: 5305337

Wanita Ticketing Travel,minD3 Pariwisata,Pglmn 3th.Lmr krm ke Taman Palem Lestari Ruko Galaxy Blk P No.16 Cengkareng

Web Developer, SMU/sederajat, menguasai 3D, Photoshop, Autocad, CV: Jl. Kebon Raya no. 23, Duri Kepa, Jak-Bar 11510

Wnt,Posisi Bag.Pjk,Mrktg Pryk, Admin min SMK Aktnsi&Pglmn dibidnya, Pria, Posisi Estimate, Spv Proyek,Logoistic min.STM& Pglmn dibidnya.Lmrn:Jl. Pang lima Polim Ry/99,JakSel 12130/ hrd_developcareer@yahoo.co.id

ADM & KEUANGAN

Acc Spv u/prsh manufaktur (W) max32th,minS1,pglm min2th,bs accurate,Dom.jakbar. Lmr lkp:Jl. Hadiah no45A/6-8 Jakbar 11450

ACC Tax • ACC SPV,Brevet & Pglm Diutmkn,S1,Wnt,max35th CV Krm Jembatan 3 No.36CG Jakut 14440,Tulis Kode Lmrn

Acc, Smea, W, Max23. Bs Komp Dom.Cengkareng, Ke: Mutiara Tmn.Palem B8/18 JKT 11730

ACC,(P),min.SMK,max.30th,bs Ms.Off,pglm -1th.Lmr:Jl. Pintu Kecil 26 (Asemka), 69830466

Accountant, pria, dom jaktim, 2-5 th di ritel biz, teamwork, bs kerja underpressure. Curriculum Vitae + photo by email ke berkah_vata@yahoo.co.id

ACCOUNTING & Finance, Wanita Min D3 Akutansi, pglm 1 th, krm CV : Jl. Bhumimas VII no 3, Cikupamas, Cikupa - Tangerang

Accounting (Spv), D3, Mx.35th, bs bwt Lap.Keu/Pajak scr manual, Dom.Jak-Sel, Po Box 6211, JksGn 12011

Accounting(W),Min.D3,Bs.Lap. keu&pjk,pglmMin2th.bwCV,foto Radio Dlm F7.HP:081808200431

Accounting, Adm & Sekretaris, Wnt, SMK/D3,max23th, Pglmn 1th, Office, Domisili Btr/Tgr, CV ke designrumahkoe@gmail.com

Accounting,Pria,SMK/D3/S1, Bs MS.Excel.Jl.Raya Perancis Gudang 8 Blok SM Tangerang

Accounting:Min.D3 Accounting, Max.30Th,Pglmn Min.2Th,Rajin. Jujur,Bisa Bekerja Sama Team & Tanggung Jwb,Dmsili Jakut & Sktrnya Lebih Diutamakan. Lmrn:sjr.jkt.hrd@gmail.com

Acct/Finance,Wanita,SLTA/D3 Bisa MS.Office, Pengalaman 1th.Lamaran:OIC-Jl.Perdana Kav K No.143 Jakbar(5688630)

Adm (min.22th,SMA) Staff Acc (min 24th,D3) Syarat Umum: Pglm 1th,dom Jkt,bs MC.Office ,Excel,tekun,disiplin, bisa team work, Lmrn kirim ke:Bintang Makmur Jl.Pasar Pagi I(Petokangan) No.42 Jak-bar 11110

Adm 21-27 th Pria min D1 MS, XL,Word, CV Foto Kirim Jl. Lautze no.79 Jak-pus 10740

Adm keu(W)SMK/D3,Max30Th, Ms Office, Dom.Jakut/ Jakpus, email: lamarankyw@gmail.com

Adm Keuangan/W/Single/pglm Exim/Forwading diutmkn.Lmrn FIT Clinic.Jl.Kramat Raya 31/ azay_cizz@programmer.net

ADM staf sma mhr comptr+intr BSD kencana Loka Blok J1 No 1,hub: 75880238,92484849

Adm Wnt max.23th,D3,Ms.Offc dtg senin.09.30-11.30/14.00 -16.00 Ruko Mutiara Palem Blok B3 No.27 Cengkareng Jakbar

Adm Wnt SMU Bs Kmptr Max 30Th Dom Sktr Dapsus Clndk Lmr:Komp RSPP No.10 Cilandak

Adm(W)minD1,30th,bs Bhslngs Kurir(L)SMA,Pny Mtr.GADING Batavia LC9/33 KlpGading.JKU hr@cubancigarsindonesia.com

Adm, SMA/D3, Lmrn, Jl.Pantai Indah Kapuk"TOHO PIK"Blk. C 11, Jakut, T:085883472292

ADM,Cengkareng,Ms.office.Krm Lmr:Ruko Mutiara Palem blk C3 No.11,Jl.Kapuk Kamal Ry, Outer ring road,Cengkareng Jkt 11730

Adm,wnt,minSMA/SMEA.Lmrn krm Jl.RE Martadinata Komp. Permata Ancol C25,Jakut 14420

Admin (ADM), Wnt, Max 25th, min SMA sdrjt, jjr,rapi,ulet, mau belajar, Bs.Ms.Office.Lmrn&CV: HRD Komp. Mangga Dua Square Rukan Blok E No.38 JakUt 14430 (Cantumkan kode pd amplop dkanan atas)

Admin D3,S1,Wnta,max.30.CV : info@bengkelquattro.com 081510900830 Cilandak

Admin Syrt: Wnt Min SMU Pglmn Tlsn Tgn Rapi & Bagus. Lmrn krm: Bagian Personalia Jl. Krng Anyar Komp.Karang Anyar permai 55 Blok C38 Jak Pus

Admin Wnt,SMA diut.siap krja max25th CV Jl.P.Jayakarta 141 Blok.E/16 Jakarta 10730

Administrasi (SMEA,Bs Komp) & Sales Cat, Marketing Support, Lokasi Kapuk.Tlp:021-33202424

Admin.Mkt (Roxy)/Ka.Admin. (Kosambi-Dadap,Tng) W SMK-S1Acc mx30th Mandarin (pasif) Roxy Mas Blok D4/2 Jkt 10150 hrd@internusamandiri.com

Administrasi:Max.30Th, Rajin, Jujur,Bisa Bekerja Sama Team & Tanggung Jwb,Pglmn Min.2 Th,Mampu Mengoperasikan Komputer Dgn Baik (Ms.Office & Excel),Dmsli Jakut & Sktrnya Lebih Diutmkn.Lmrn ke: sjr.jkt.hrd@gmail.com

Aim for English,Jakarta's unique language school now hiring experienced Receptionist/ Admin Immediate start. Excellent salary&benefits. Based in Manggarai.CVto:info@aimjakarta.com

Akunting(W),Min.1Th,Setia Budi-Tanah Abang.Krm Ke: Jl. Melawan 26/5 Jkt, Email: hp.gemilang@hotmail.com

APPLY : Senior Audit, 3 Yrs Exp Min, Public Firm, Honest.*0877 8064 7998

ASAP : Masuk Data Prshn / AdmMin.35Yrsabove±13jt /4file sms 081294188427

Bbrp Acctg, S1/D3 Ak, pglmn audit, piutang, Excel, domisili Tangerang & sktr , PO Box 327 Tgr 15001 /Fax 59372409

Bimbel trnm bth Front Offc Adm wnt sngle minD3,max24th,mnrk kmnktf, Lmr lkp ke: Primagama Jakasetia(galaxy)Jl.Pulo Ribung blk AE No.101 Grand Galaxy City Bek-Sel

Bth ACC min.D3/W & ADM min SMA/W pglm.2th Usia 20-40th bs Komptr krm CV ke Jl.Karang Anyar Raya No.15 C Jakpus

Bth Acc,Wnt max30th,lks Daan Mogot,Kuasai lap.keu,R/L dom Tgr-Cengkrng hub:0811978840

Bth Acct bisa MYOB,segera kerja jjr,teliti,sehat,pengalamn Email: mmfindept@gmail.com Jl.Hang Jebat 3/5 jkt-12120

Bth Adm Marketing Wnt Single Max.27th,D3/S1,bisa Computer (Ms.Office & Internet),B.Inggris lisan & tulisan,rajin,disiplin,rapi teliti,pnmpilan menarik,mampu Melakukan Pekerjaan Admin. Lmrn:CV lgkp ke PT MMU Jl.Dr. Saharjo No.64 Jakarta 12970

Bth Adm umum &keuangan,min D3 Akun sdrjt.Krm Lmrn+CV ke: Jl.Panjang no.5F Jakbar 11530

Bth ADM Wanita Max 30th min SMA Hub.Jaya Perkasa Utama Jl.Tj.Duren Raya No.123 JakBar

Bth Adm Wnt,Single Utk Klinik Kecantiikan,lsg datang:Mangga besar ry94 ph:3503338,6252560

Bth Adm,SMK AK.Bisa Komputer,Max 23 Th.Dom Jakarta Barat.Hubungi : 021-580 9523

Bth Adm,Wnt,max 26th & Tkg Som.Lmr ke Kwong Tung Tailor Arteri Pondok Indah No.16BC

Bth Adm,wnt,Smk/D3 max25th kuasai Komp & B.Ing CV Krm ke email:petrusawi@yahoo.com

Bth Admin & Keuangan,P/W max 27th,pddk SMA/sdrjt.lmr krm via pos:Jl. Pangeran Jayakarta 121 /49-50 Jakarta 10730

Bth Admin,Min D3/S1,Max 25th Teliti,Jjr & Rjn.Kedoya Center B7-8 Jl.Pejuangan No.1 JakBar

Bth Beberapa Staff,S1 Acc/SMK Akun,status karyawan ttp (bkn kontrak),pglm/non,ngerti pajak /non,dom.Cikarang-Bekasi.Lmrn :Po Box B-61 LC Bekasi 17550 A

Bth cpt: Adm Pnghn& Pngriman pglmn min SMK,Acc pglmn min S1. Ph: 021-34299862 JakBar

Bth Finance U/di Bandung, Max.30Th,P/W,Min.D3/S1:hrd@villalemon.com/021-58901609

BTH input dt prsh/adm(P/T)Min.35Yrs Above ±$1300/ 3File Sms*081287257120

Bth Kasir Restoran,Wnt,Pglmn, Tinggal di Mess.Lamaran Kirim Via Pos Ke:Jl.Bisma Timur Raya II Blok D-1 No.12-A Jkt.14340

Bth Kepala Accountng,wnt,pglm min4th,min S1.Surat lmrn+foto copy:Ruko Permata Ancol, blok I/18,Jl.RE.Matradinata,Jakut

Bth kryw bag.Adm,wnt min Smu Max 25th,Bisa Komp Ms Word & Excel Dom Sktr Tangerang Hub.Edi 021-5919150

Bth P/W u/ Tng ADM (D3) 2 org & Accounting (S1) 2 org. Pglmn Min 1th Lmrn ke Komp. Rukan Sunter Permai Blok B15-16, Jl.danau sunter utara, jkt 14350

Bth Senior Accounting Staff Bs mebuat lap keu: neraca,laba/rugi,Budgeting,Cash flow/daily report Syrt P/W/Max35Th,S1,Bs Perpajakan,Pglm menggunakan AccountingSystem (Preferable) & Ms.Excel/words.Jjr,krj keras, Krm Lmr Riwayat Hidup & kerja (CV), pas photo terbr ke: Dewi Jl.Pulogadung No 25 KIP Jaktim 13920 / 0214613532 (7hr)

Bth Sgr :Adm KU, W,SMA/SMK, max 25 th, bs Ms.Office,krm CV : Jl. Bandengan Utara Kav.81, Ruko Bandengan Megah No.A10,Jak-Ut 14440,plg lmbt 18 Nov 11

Bth sgr Acc/ADM(p/w)max30th MinS1/D3,Pglm min5th diBidnya, bs Komp,pkrj krs,lncm menrik.Krm/bw lmr&Cvruko mangduSqr blok D/17 jakut62313677

Bth sgr adm keu,wnt,single jjr, SMA/D3 bs kerja team.kirim cv email: rptangguh@yahoo.co.id

Bth sgr Adm P/W bs komp.min SMU Krm ke:Sukarjo Wiryopranoto 2i (sblh tk obt PoHo Seng)

Bth Sgr Adm&Bag.Pembelian, Wnt,max 27th,SMK sdrjt,kuasai excel,word&email,pglm1th. Krm lmrn Jl.Hayam Wuruk No.127 Gedung LTC lt.UG A2/19 Jakbar

Bth sgr Admin Partimer,D3 IT/ Sekrtris/Inggris/Akunting usia max 22th, utk kntr notaris di Bintaro Jaya IX, dom sekitar Bintaro Jaya. Lmrn: PO BOX 102 CPA POE Ciputat 15224

Bth Sgr Finance Acc & Purchasing staff. Wanita, SMA-S1, Pengalaman Min. 1 Tahun, Kirim CV ke PO.BOX 461 - Tangerang 15081.

Bth sgr: ADM Pabrik,Wnt,SMU/ Kuliah,max.23th,Cengkareng Email: hrdsolia@yahoo.com

Bth sgr: Kpl Pngwas Pbrik,wnt, D3,pglm 2th,max 30th,bs komp, Krm: (Feny)Jl.Raya Salembaran Jati no.9 Kosambi-Dadap Tgr

Bth staf finance pria min D3 max 27th,bs komp Dom tngrang krm Ktr pmsrn Bw Jl Kh Hasyim Ashari km2 Cipondoh Tng

Bth Staff Acc:Wnt Max 26Th,S1 akt,paham Prpajakn,menguasai lap.keu,Mhr komp&sstm akt.lmr bw lgs:jl.dr.ratna/1A jatikramat ,Jatiasih Bekasi 021-84998886

Bth Staff Adm llsn Smea/D3, akuntansi,krm cv&lmr+foto 4x6 ke:PT.Samudra Widjaja Jl.Raya Setu km.2 no.38A, Cipenjo-Cileungsi,Bogor 16820

Bth Staff Adm umum,bs mengetik & komp,pglmn 1thn,Rukan Gading River View City Home blok H-17B Klp Gading Square, Jl.Boulevar Brt Ry Klp Gading

Bth Staff Akunting,P/W Mahir Mengunakan Word &Excel,Lisan D3 Akuntansi,Jujur & Mau Krj Keras, Domisili Kebon Jeruk Lmran dikirim Ke:Nakami/Ruko Mutiara Taman Palem Blok D-1 No.21-23 Cengkareng Jak-bar

Bth Tenaga Pembukuan,Wanita, berpengalaman, Max 30th, berdomisili sekitar Klp Gading & Ancol. PO BOX 1200 JKP 10012

Bth tng adm ktr,bisa bhs inggris aktif pasif. CV dikirim ke Taman Palem Lestari blok B 16/30A Cengkareng,Jakarta Barat

Bth Tng Pembukuan Wnt Single SMU Max 25th lsg Ke:Sempana FB/7 Psr Induk Beras Cipinang

Bth wnt u/toko bangunan utk Klp Gading,min.Sma,lmr ke: Pertokoan Pulomas blok IX/8

Bth Wnt,pglmn Resto 2th,min D3- S1,Accounting & Purcshing. Email: edibukit@gmail.com

Bth: Acc;D3/S1 Pglmn diPajak : Adm; D3/ S1,Bhs Ingg Aktif. CV:PT.Sinergy Coal International Plaza Sentral Lt.16 Jl. Jend Sudirman Kav.47 JakSel 12930

Bth: Adm Penjualan & Acc,wnt max.30th,SMK/D3,pglm,mahir Ms.Office. Krm:Jl.Danau Sunter Utara Blok G3 Jakut 14350

Bth: Adm Produksi; Akunting, minSMK,wanita,domisili:jakbar /jakut hub:Anne 5648113-16

Bth: Adm SMK Akt, Komp Dom. Tj.Priok Krm:Tmn Palem Lestari Blk A11/38 Jl.Kamal Outer Ring Rd Ckg-Jakbar 11730 email: general_gatelog@cbn.net.id

Bth: sgr Acc/Fin, Wnt, min. D3 Hub: 72790443 atau email ke: kahsoen@gmail.com

Bth: Staff Finance,Wnt,min.D3/ S1 Managmnt&Prbankan,kuasai MS Office&Prpajakan,max.26th, peng min.2th di bag.penagihan Lmr ke:PT.Phintraco Ekasarana Grand Ancol Center blok B32-33 Jl.RE Martadinata no.1 Jkt14430 hrp ctmkan no tlp yg dpt dihub

Bth: supir u./aur brng sim a/b1 kurir, staf gudang ,CV kirim Ke PT Indocitra, Jl.Raya Plumpang Semper No: 36 Jakarta Utara

Bth:1) Accounting (Wnt), Syrt : Min S1,Pglmn 2Th,Mengerti Lap Keuangan 2). Adm CV Lkp ke P.Jayakarta 45 Blok C27 Jak-Bar

Bth:1.Kepala Acct,S1 Akt,bpglm 2.Staff Acct,D3 Akt-mengerti pajak 3.Admin SMEA Akt.Lmrn lkp krm ke Jl.Kebahagiaan No. 51 JakBar 11140 ditunggu 14hr

Bth:a.Staf admin bs comp.SMK /D3,kemampuan berhitung baik, b.SPG bs comp,SMEA,CV Jl.BSD Sektor I/88 Cilenggang Serpong

Bth:Adm,wnt,bs komputer pglm dom Depok. Email ke : info@globalpackagingsystem.com

Bth:Admin P.Time Form Filling 150Rb/File ±Rp.7Juta/Week ± 2Week Job only*021 60746527

Bth:admin,Wnt.min Sma,max25 th,blm menikah.lmrn ke Jl.Pulau rambut I blok C1/23,Tmn Permata Buana,Kembangan.JktBrt

BthStaff Admin Khs Wnt lu²san Sma/SMK/S1,Max30th dom jakbar *08161423420 Di Jl.Kedoya

Butuh Admin, Wanita,min SMK, pglmn, max 30th,bs Ms.Office, software accounting, kirim lmrn ke Jembatan 3 No.36HB, Jkt

Butuh: Adm, Wanita, Min.D3 Akuntansi, Kirim ke: PT SMA Jl.Raya Narogong Km.9 No.26 Bojong Menteng Bekasi

Butuh:A)Accounting S1,B)ADM SLTA Pengalaman,Wanita,Max 30th,Doms Sktr Glodok/Jakbar. Lmrn ke gi_hrd@yahoo.com

Cafe diSunter Bth sgr Acctg , max 35th,min D3,Pglmn Resto/Cafe.Hub:021-92691566/ email: orderlapislapis@gmail.com

Cari Kasir Wnt max27th,Bisa Komp Mnrk Phslan(Gj+Kmsi)ph: 021.94611048 Kp-Utan Cputat

Cr Acc,SMA-S1,Berpglmn.Lmrn krm ke Jl.Danau Sunter Utara Blok M No.7.Tlp:021-6503451

Cr Adm, Wnt, max 27th, D3/S1, Blm nikah,pnmpln mnrik,jjr, bs komp.pembukuan. Walk intrvw tgl 14-16 Nov'11 Pkl. 09-14.00 ke PT. Astalia Grand Ps.Minggu, Jl.Raya Rawa Bambu No.88 S-T.

Cr Sgr Adm,Wnt,D3,Kuasai MS. office(word,excel),internet,cekatan,Teliti,Ulet,Jujur&Siap Krj Krs.Krm sgr lmrn lkp.CV & pas photo warna trbaru ke PT.P.M.S Jl.Jomb III No.5-J,Jakut 14450

Cr:Adm/Acc,P/W,max 35th,min D3,pglm min 2th,comp.CV+foto: jl.tongkol no.6E-F psr ikan jakut

Dbth Staff admin wnt lmrn krm ke Kws Segitiga Emas Jababeka Blok B No.5 Cikarang

Dbth:staf adm/mrkt wnt lmr krm ke Pergdngan 3in1 Blok C/3 A Jl Industri I No.6 Jatake Tgr

Dbthkn:Kasir,Wnt,max23th,pglm Kuasai Komp. Dom Serpong & sktrnya. Info lebih lanjut. Hub: 021-70421820/021-32864612

Dcari Staf Acc&adm,wnt,S1, max 45th,Penglaman 5th,mngrti pjk jujur,Brdedikasi tinggi,kirim: Jl Kh wahid Hasyim no.186,kec kampung bali, Tanah abang jakpus 10250

Dcr Acc&Finance; min Llsn SMK wnt.cv: jl.rawa kepa IV no/711A tomang 11440,tlp 92581566

Dcr Admin Llsn SMK Akun,Bisa Comp,dom.Jaksel&sktr.CV Lgkp Krm : tulipdigitalhrd@gmail.com

Dcr:Admin Wnt,Pglmn,aktif 18-30th,Min SMA,bs Bhs.Mandarin (kalau bisa)Fas:Mess+makan 3x Krm:Bandengan Utara Komp. 83 No.31,JakUt.Hp:087733162928/ vierentmalawati@ymail.com

Dibthkan 2 Adm Wnt pend D3, max30Th mengerti komp,kerja keras,jjr,pglm 2th,Lmrn ke : Ruko Arcadia blok B1 no.5 Tng

Dibthkan Scptnya: Acc, P/W,S1 Akuntansi,Pglmn,Bisa Lap Keu, Diutmkn Bs Accurate up:Ibu Nur Bpk Andri.Lmrn Krm Jl.Pesanggrahan Ry No.54B Jakarta Brt

Dibthkan wnt u/bag keuangan pend D3 pglmn.Lamar dtg lsg senen-selasa tgl 14 nov jam 12-17 ke Mangga 2 Grand Boutique Centre Blok B No.22

Dibthkan: Adm, P/W, 22-28th, Dom.Pluit,Teluk gong sktr. Hub. Felicia:021-93363736/30043831

Dibthkan: Staf Adm(W), Pglm, Max 30Th, Min.SMU/SMK,Bs komp. Krm: Jl.Pemadam No.1 Cacing-Jakut 14130, T:4400273

Dibthkan:Akunting Syrt: Dapat membuat Laporan Keuangan, Dpt mengoperasikan MYOB (lbh diutmkan).Lmr dikrm:PT.KDSC, Ruko Mangga Dua Square Blok G28-29 Jl.GunungSahari Raya-Jkt.Lmrn max s/d 23 Nov 2011

DibthkanSgr Actg: S1/D3/SMA, Wnt, Fres/pglm, Word & Excl, single, Krm ke Suite 5, Jl.Kyai caringin No.28C #5, cidong (Multiplus), Jak-Pus, 10150

Dibthkn Adm Akutansi,min.D3, pglmn min.3th di adm forwarding,wnt,single,max.35th.Dom: Jakpus,Jakut,Jaktim antar lngsng ke: PT.Berkibar Lino Sejahtera, IS Plaza Lt.8 R.803,Jl.Pramuka Ry Kav.151 Jaktim 13120

Dibthkan:Staff Acc(P/W),Min D3,Pglmn 1Th,Mngrti Pjak, Pmbukuan,Komptr,Krm: Po Box 1236 Jkt 11012 Kode:TUI

Dibthkn Adm Purch, Syrt: Min. Pend.Smea/D3,Mnguasai Komp. &email,max.25th,dom.Tngrng.Kirim Cv: PT.Surabaya Top Jl.Kampung Sempur No.3-5 Rt 012/03, Desa kadu,Curug-Tngrang 15820

Dibthkn Staff Adm.Agent property,SMK/sdrjt pglmn min. 1Th,Wnt,bs Ms.Office/Internet, di Sentul City krm CV Email: Maxwellindonesia@gmail.com

Dibutuhkan sgra:Staff Admin, Wnt,Min SMEA sederajat,Menguasai komputer kirim lamaran: Jl.Danau Tondano No.AA1, Bendungan Hilir Jakpus 10210

Dibutuhkan Tenaga Akunting, wanita, usia max 30 thn, S1, pengalaman min 2 thn. Lmr lkp+foto ke Jl. Dr. Susilo Raya No. C-2, Grogol, JKT 11450. Up. Bp. Ronny

Dibutuhkan:pembukuan&admin, syarat:wanita,d3/S1,single,bisa komputer menarik, walk inter view/krm:Jl.Prapanca Raya no 33 Keb baru Jaksel (7243326)

Dicari ** Dicari Dicari **** Adm (Full time) utk Prshn Alat Musik,Wnt, Single.Lmrn (tulis tgn) bawa (Sen-Jum),pk10-13 ke:Jl.Cideng Timur no.52,Jakpus

Dicari Accounting wnt pglmn 1-2th SMEA/D3 Akutansi Dom Tangerang. Lmrn krm ke: Mitra Mas Jl.Gatot Subroto Km.8 Aria Plaza B1/38 Jatake Tangerang

Dicari Adm & Acct Wnt,25-30th. Min SMEA/S1,Pglm min 2th. Po.Box 4496 Kd:36 JKT 11044

Dicari ADM Gudang Wanita min SMA Pnglmn min 1th. Office Boy Min SMP,Hub: 6697426

Dicari Admin P/W Min D3-S1, Pglm min 2thn, Excel Word, Kirim CV ke Villa Kapuk Mas I Blok A2 No.8 JAKUT 14460

Dicari Administrasi Toko Pria Pendidikan SLTA / sdrjt.Kirim Lmr PO.BOX 5172 JKT 11051

Dicari Administrasi Wanita,bisa Komp,usia 21-30th,minSMA.lmr Jl.P.Jayakarta 141 Blok B no.35

Dicari Akuntansi,Min D3,Wanita Max 26th, Daerah MG2, Lsng Interview Hub: 08888337744

Dicari Beberapa Tenaga Adm. Ringan min SMU, Jujur,Kirim via Pos Ke UMC, Bukit Gading Mediterania Blk AA-26 Klp.Gdg Jkt

Dicari sgr: Acc, P/W, menguasai program accurate, pjk, pglmn, min D3. Hub: 54381314. Lmrn krm ke: contact@wel2go.com

Dicari Sgra Adm Perpajakan, Pengalaman min 2 thn, Familiar Dengan Laporan E-SPT Lamaran Kirim ke : career@tgs-indo.com

Dicari Tenaga Accounting Utk Garment, surat lamaran dikirim ke Tirta Busana, Jln.kedoya Duri Raya No.31, Jakarta 11520 U/P. Dicky Hub: 021-99616226

Dicari wanita max30th,utk kerja Admin & pembukuan di Sunter. Email ke deebabani@gmail.com

Dicari wanita/Pria bag adm Max 20Th Utk Di Jakarta Lmr: Sawah Besar II/No.7 Jakarta 11160

Dicari wnt bga accounting berpengalaman (pajak) & bga admin. Lamaran dkrm ke Ruko City Resort Hawai A/68 Ckg

Dicari: ADM min lulus SMK & Accounting Min Lulus D3 Wanita max30th kirim CV ke Sentra Industri PIK tahap 3 A10 Jakut 14470 sblh Elang Laut

Dicari:Adm,Acc,SMK/SMA/D3 /S1 Lmrn:Komp.Metro Permata I L3 No.1A Karang Tengah,Tng

Dicari:Bbrp Staff Adm/Acct wnt 22-35th,SMU,D3,S1,pglmn.3th dibidnya,kuasai kmptr,dom.Bsd Serpong,Ciledug,Tng & sktr.Fas: Gaji+Tj.Kes+THR+Bns thn.Lmrn lkp+2bh foto wrn 4x6 krm:PT. Luxindo Pritama,Jl.MH Thamrin Km 7 blk A/8,serpong-tgr15310

Dicr Acc/finance staff,P/W,max 28th.pglm dibidnya.Cv:ruko GSA blok B 08/AL,central park,Jl.s. parman/email:concept_design@hotmail.co.id

Dicr:Bag.Pembukuan Admin Yg Mgrti Ms.Excel,Min.SMA.Hub: Jl.Mangga Ubi No.29 Kapuk Jakbar T:54382222/54392222

Distributor Mainan Bth: Staff Admin, Wnt,SMK,max30th,Bisa Inggris & Komputer,Kirim Lmrn lkp,no Telp ke:Rukan Bandengan Indah blok C no.16-17 jakut email:hrd.kenthaus@gmail.com

Finance / GA Jakbar. S1 Akuntansi / Sekretaris. CV lengkap ke hr@rms-id.com

Finance SPV, Urgent, min D3, 2yrs.exp finance/acc,single,dom JakBar,Phone: 021-5310351,CV+ foto: irfan@saripersada.com

RAGAM | Kiat

Meraih Mimpi dengan Reksadana

FOTO: SHUTTERSTOCK

SETIAP orang punya mimpi dan selalu ingin meraihnya. Cara untuk mewujudkan mimpi itu salah satunya dengan berinvestasi reksadana. Investasi dengan jalur ini menawarkan *return* yang lebih tinggi daripada menabung secara tradisional atau deposito, walaupun memiliki risiko yang lebih tinggi juga. Dengan tawaran investasi bisa bertambah lebih cepat dan tinggi, tak heran reksadana belakangan menjadi populer di kalangan masyarakat.

Reksadana sendiri secara umum terbagi menjadi empat, yaitu reksadana saham, reksadana pasar uang, reksadana pendapatan tetap, dan reksadana campuran. Mana yang lebih cocok untuk Anda? Nanti akan ditentukan saat mengisi formulir profil risiko diri saat ingin mengajukan permohonan investasi.

Misalnya, bagi pemula, biasanya diarahkan untuk mencoba reksadana pasar uang dan reksadana terproteksi, sementara untuk mereka yang telah mengerti, bisa saja mencoba reksadana saham yang menjanjikan hasil yang lebih tinggi dengan risiko yang tinggi juga.

Selain mengetahui profil risiko diri sendiri, tentukan juga tujuan Anda berinvestasi reksadana, kemudian tetapkan batasan waktu investasi Anda. Cobalah membandingkan reksadana sejenis untuk melihat reksadana mana yang memberikan imbal hasil tertinggi di jenisnya atau hasil investasi riil.

Setelah itu pilihlah manajer investasi (MI) dengan mengecek rekam jejak *Asset Under Management* atau total dana kelolaan (AUM) 10 terbesar dalam kurun waktu 3 tahun terakhir. Hal ini untuk memastikan bahwa MI yang dipilih cukup bonafide dan dapat dipercaya. Khusus Anda yang ingin berinvestasi di reksadana saham, pilih reksadana yang nilai aktiva bersih (NAB) paralel dengan IHSG agar mudah untuk menentukan potensi *return* dan *entry-exit timing* yang tepat.

Jangan lupa untuk memahami prospektus reksadana dan kinerja produk bulanan (*fund fact sheets*) yang ditawarkan. Di situ bisa dilihat produk unggulan apa yang dipegang oleh MI dan berapa *return* yang ditawarkan dan syarat lainnya. Terakhir, cari MI yang memiliki kemudahan dalam transaksi, yakni bisa melalui ATM, *phone banking*, dan *internet banking* untuk mempersingkat waktu dalam bertransaksi. MI yang memiliki akses teknologi seperti ini layak untuk dipilih. [VTO]

LOWONGAN

ADM & KEUANGAN

Finance Staff, min D3 Akunt Wanita Admin min SMK Akuntansi, Resepsionis min SMA, dikirim via email ke: ipp.miningcontractor@gmail.com Max 2 minggu stlh terbit

Head Accounting:Max 30Th,S1 Accounting,Pglmn Min.2Th, Rajin,Jujur,Bisa Bekerja Sama Team & Tanggung Jawab,Menguasai Program Accurate, Dmsili Jkt Utr & Sekitarnya Lebih Diutamakan.Lamaran ke:sjr.jkt.hrd@gmail.com

Holding Company bth:Acc/Adm Wnt,D3/S1 Acc,Pglm 1th,Bs lap keu,B.inggris,Ms office+internet Kirim: PO BOX 2360 Jkt 10023 /paluaji.yance@yahoo.com

Kami perush. F&B Terkemuka Bth SPV Accounting : max.35th, S1 Acctg,Ipk min.3.00 pglm,p/w Interview Jam.09.00-15.00 : PT. Babarafi Indonesia Jl.RS.Fatmawati no.33 cilandak,pondok labu jaksel/hrd_babarafi@yahoo.com Tlp.021.7660487/021-32561993

Kasir u/futsal,ada mess,krj shift2an,lls Smu,18-21th,krm :Kokan Permata Gading D/15

Kep Keuangan, Min S1 AK, p/w, max 40thn, pengalaman di penerbitan, menguasai pajak, analisa keu, kirim CV ke hrd@serambi.co.id

Konsultan Keuangan & Tehnik Bth: Senior Auditor,pglmn Audit Prsh BUMN & public Company ±4th di akuntan publik T'kemuka, Min S1 Akunt Univ.t'kemuka,pria max 35th Gd.Graha Piesta Jl.Warung Buncit Ry 16 Warung Jt Brt Jks 12550,consultancy@piestaconsulting.com

Need:Fin(Wnt,D3,MSOff)Exp Marketing Furn(1Yr Expr)To :CV WK.Wira@indo.net.id, Fx:3848314,Jak Pus

Paralegal&Adm,wnt,max 30,S1, Diutamakan Sarjana Teknik,Hukum&Sastra Inggris,pglm tdk di utmkan.Lmr kirim ke Acemark , Cikini Raya 58 GH Jkt 10330

Perush berkmbg bth acc Exect. Wnt/Pria max 28th, mengusai P.shop, MS, Office & Intrn , krm lmrn : Rk Mahkota Ancol c/17 Jl. RE Martadinata,Jkt

Perush brkmbg bth acc staf, Wnt max 28th, min D3/S1 acc, pengl. min 2th, tlti, jjr, bertg jwb ,krm lmrn :Rk Mahkota Ancol c/17 Jl.RE Martadinata Jkt

Perush. Property RE Bth SPV &Staff : P/W min. 25thn, D3/S1 Akuntansi, SIM A & C, Pglmn min 1thn, Bs.Tax, jujur & teliti. Mampu memimpin tim (SPV). Lmrn krm: Conas Grp, Graha Cempaka Mas Blok D No.1-2,Jl. Letjond.Suprapto Jkt 10640. E : conas.group.fa@gmail.com

Pjtki Resmi mmbthkn tng Akunting,wnt 21-40th,diutmkn yg ber pglmn bid retail & komptr.lmrn krm:PT.Fioken Jl.Ciburial 10 KdgHalang Ciparigi Bgr 16710

Prsh Herbal Bth Marketing Wnt pglmn,minSMA,max38th.Punya Motor,GP2jt+Instl.Dtg Mutiara Tmn Palem A 19/2, Cengkareng 021-70018089/081280707075

Prsh.Furniture bth Accounting & purchasing, Min D3, bisa bhs mandarin & inggris. Kirim CV ke Komp Pergudangan 75 Jl. Ry Perancis blok A No 1-3, Dadap-TGR

Prshn Beton Readymix Butuh: Head Accounting, S1 Akuntansi, kuasai perpajakan, wanita, max 40th, pglm.5th posisi yg sama; Supir Truck pria, lls SMA/Sdrjt, simB umum, max45th, kuasai jln jabodetabek Lmr ke :Ruko PIK Jl.Camar Elok 1 Blok GA No.12 Jakut 14460

Prshn Bth cpt Acc/Keu/Adm, W pglm3th dibid,bisa Ppn,Pph Bln +Thn, neraca,L/R, Dom.Cengkareng/Sktmy.Sms:081384049614

Prshn.Beverages Bth: 1)Admin, min SMU(W),2)Fin&Acc,min D3, (W), Pglm msg² min 2th. Lmrn lsg ke: Jl.Kelapa Gading Selatan Blok BH 10 No.17-18, Gading Serpong, Tangerang

Staf Accntg,D3/S1,IPK Min 3.00 Max 25th,Teliti,Jjr & Rjn.Kedoya Center 87-8 Jl.Pejuangan 1 JKB

Staf Accounting Wnt max 35th D3 Bs Komputer Mengerti Akuntansi dan Pajak. Lamaran ke : hrd@transnational.co.id

Staf Accounting, Wnt, D3/S1 Pglmn 1th,Krm ke PT.Himalaya Everest Jaya,Jl.Daan Mogot Km.10 No.151 Pesing Poglar, Jakarta Barat 11710

Staff Administrasi SMA-DIII, wanita single lamaran kirim ke Po Box 2392 JKP 10023

Staff akunting, wanita, min D3 akuntansi, max 30, kaw. industri cibitung, lamaran ke: kristykointec@gmail.com

Urgent:ADM (W) &ADM Gdg(P) min.SMA/K Mutiara Tmn Palem Blok A17/39 Cengkareng 11730

MARKETING & SALES

A Trading Company for Wood Working Machinery Required Marketing Assistant: Female, single,age 25-30, Comp. Literate (Office,Powerpoint,Photoshop), fluent in English (oral&written) willing to work under pressure, hard working & interest in sales field,around Tangerang domicile Email Resume & Current Photo to : info@biesse-indonesia.com

Accounting & Admin Staff, Qualifications: M/F max age 35yrs, Min Education D3, Min 2 yrs exp, Computer literate. Send Appl/ CV to HRD-GA email: hrd@panentour.com

Adm.Mktg, Mktg Project, pglmn Kom Menarik,Ruko Pelangi F/10 Tmn.Palem-Cengkareng 11730

Agen Prprty RayWhite GjhMada bth mrktng&manager. Tlp: 0815 810.3755 / siandy@hotmail.com

Apply: Asst Mktg Mgr (Indoor) 5day job,Rp10jt-15jt,1yrs Mktg/2yrs working exp085693802227

Bank Asing Bth Telesales KTA. Gapok 1,3jt,kmsi,jmstek.frenky. 02170188079/087884470073

Bth 12 Marketing wanita, SMU, Menarik 20-30th,Income ±10Jt/bulan. CV ke: Jl.Mangga Besar V No.141, Jakbar. Ph. 6220 3622

Bth 5 Org Telemrktng,Gapok, Komisi,P/W Interview Gd STC Senayan Lt 5 R.105 *57936176

Bth : Product Manager (PM) utk produk VGA Card & Dsgner grafis (DG) menguasai software design). Kirim lamaran & CV via POS ke : AMTEC, Ged.Harco Mas lt.Semi Ground No . 78 - 81. Harco Mas - Mangga 2 Mal. Jakarta 10730

Bth : Telemarketing Pendidikan Properti L/P max 30th,Pnglman Pmsrn 1 th,krj kntr,Gaji,Trnsprt, Bns,min 5jt/bln. Krm/bwlsg CV: Panangian School of Property - Pusat Bisnis Thamrin City LT.6, Lot. 636 Jln. Thamrin Boulevard s/d 26 Nov 2011 Jakarta- Pusat: T.(021)31991075 Fax.31990700

Bth bnyk Sales jual produk industri P/W, komnktf, max.28th,SMU/STM/D3 Lmrn krm ke HRD Jl.Sunter Karya IV Blok G1/28 Jak-Ut 14350

Bth Cpt Sales MblBekas,max 28 Th,PglmnOtmtif 1Th,Rajin.Srius Krja,Intrvw,Bursa Mbl Mangga 2 Square Blok F2,BK Motor

Bth Cpt Sales Min SMA Lsg Dtg 19 Nov Pkl.9-11.00 bw lmrn Lkp Jl.Musi No.32 Cideng Jakpus

Bth Crdt Mrktg Officer & Debt Collector utk Jkt, Bekasi & Tgr, Pria,pglmn 1th,pny mtr,SIM C. CV:Jl.Ternate 17C1 Roxy JakPus

Bth Kary. u/Perctkan Besar sbg Sales Exec & Staf Prod. (Bs Hit) Kompensasi mnrik.Fax:5811722

Bth Marketing catering,pglm phasilan mnrk,Hub:6405019/ 02137810728,hr krj pk.10-13.00

Bth Marketing Diesel Parts & Filter bs.Komp,Internet,min SMA Pglm 1th(Pria) Py Motor, Sim C Krm CV:Jl.Karang Anyar Raya No.15 C Jakarta 10740

Bth Marketing Tas Import,Pglm, punya kendaraan.Lamaran kirim Via Pos Ke: Mangga 2 Square Lt.GF Blok C No.216-217 Jakut

Bth Marktg Engineering P/W D3,pglm2th/pny Jaringan Industri Otomotif,dsb*0816.1977472

Bth Marktg Produk Kecantikan Max 30th,Pglm Min 2th.Krm CV Gading Arcadia Blok A No.33 Pegangsaan Dua,Klp Gading

Bth mktg BPR,pria max.30th,D3 Pglm.di Bank,Kend.sdri.Lmr.lkp. ke: BPR Suwaya Kurada Jln. Tuparev No.8 Karawang 41313

Bth mktg Kosmetik,gj+komisi P /W,smk/sma Min 1 th Area Jkt SMS 02193063118 u/ interview

Bth Sales Counter komputer P/W berpglmn,lmrn krm ke fax 62302019/dokomp@gmail.com

Bth Sales Executive,Pglmn 1th pnya mtr,gaji+komisi+asuransi lokasi Kebon Jeruk :6078 0516 atau E: yanti@microlexus.com

Bth Sales max 28th supel rajin jujur sehat motor&sim sendiri CV ke Jl.Suryopranoto 12 JkPus

Bth Sales Pria, SMA Sim C, bid alt² tlp, electronic & listrik, hub Bp Yono (Pluit) 0815-1470-4822

Bth Sales TO & SPG Punya Mtr utk Sales,dom Cikarang-Bekasi. Hub:021-68350115,50219038

Bth Salesman pglmn dibid Ban truck, min SMU sdrjt,pny relasi dgn prshn jasa pengangkutan dsb.Lmrn: Komp. Ruko Arcadia Blok B-23 Jl.Daan Mogot Km.21

BTH sgr marketing minSMA Dtg Lgs ke:Mutiara Taman Palem A7 no.3 Cengkareng

Bth Sgr Marktg p/w max.30th, jjr,rjin,tg.jwb,pny mtr+sim C,gj+kms+um,cv lkp krm:Danau Sunter Utr M/47 Jakut 14350

Bth sgr Sales Marketing, Pria, mx.35th,min.SMA,py motor,sim C,pglmn min.1th,kantor di Joglo JakBar Ph:58900071/96010310

Bth sgr salesman&sales counter komuniktf mnrk,jjr,bs krja team max 28th. Bonus,jenjang karir insentif.Lmrn lsg ke: Authorized Dealer of Mitsubishi PT.Ciwangi Berlian Motors Jl.ST Iskandar Muda Kav 77-78 Arteri Pd.Indah Jks. 72798720 up.Sri (2mggu)

Bth sgr, P/W,Marketing Exctv, max 30th min SLTA, pnglmn min 2th,sim C,kndrn sndri,14nov11 pkl10.00,kntr pmsrn green view Jl.M.Sanun,cikaret-cibinong 021 87908868, 082112332226 (ema)

Bth Sgr: 1.Sls SPV: Lbh Disukai Poltek Msn, Max.33th, Pglm: Sls Di Bid. Indstr 2.Sls & Mkt Mgr: Min.S1 Mesin Max. 40th, Pglm: Sls/Mkt Mgr Di Bid Indstr. Lancar B.Ing. CV Lkp Ke: hrd@idesejati.co.id

Bth Sgr: Mrktg/ Sales Counter Wnt, b'pglmn, SMA/D3, lok.krja di Klp Gdg. Hub: Yuli 0838 9624 3484 / CV: yyuli27@yahoo.com

Bth sgr: SPG Berpglmn u/Mall2 Ellite Jkt,pnmpln mnrk,min.158 cm,minSMA. Itrvw: 14-16nov'11 Ged.BRI II Lt.17,St 1703A/T.021 57853271 / ksn.cod@gmail.com

Bth Sls SPV,Khs.Ps Trad,Max28 th,sim C/A,bs.komp,dtg komp.d. Mogot Prima B5/2 Cngkreng JB

Bth Telemarketing Bank Asing Min SMA,P/W,Gapok,kom,Bns, Walk intervw setiap hr senin s/d jumat di Plaza P.Indah 1 Blk UA/30,lt 2 jaksel

Bth Telemrktng,P/W,Max 25Th gaji/bln & komisi,siap luar kota Interview di Kedoya Duri Raya 4A-5A Kb Jeruk (Senin-Jumat)

Bth tenaga marketing utk Radio dengan jumlah pendengar besar.Kondisi menarik.Kirim CV ke s150638@gmail.com

Bth: Marketing/Recep Syrt:wnt, menarik,D3,max.35th,tggl sktr Serpong-Tgr,diut.prnh bkrj di klinik kecantikan.Krm CV: Ruko BSD sek.7 blk RK/1 SerpongTgr

Bth:Sales Counter Toko P&W, max 30th,Min SMU/K.Krm CV Pinangsia Raya no.73A-B 11110

Bth:Sales Supervsr & Salesman P/W,min.SMU/S1/D3,max.35th pglm 3th dibidnya,pny kendm sdr,kuasai wil.Jabodetabek.Fas: gaji+komsi+THR+bns thn.Lmrn lkp+2ft wrn 4x6 krm:PT.Luxindo Pritama, Jl.MH Thamrin km.7 blok A 8 Serpong-Tgr 15310

Bth:Sales,28Th,SIM C,Tahu Jabodetabek,Sng Menjual& Ke Lap.Bns Mnrk.PT.Lucky Citra Abadi,Jl.Daan Mogot Km.14 No.168A Jkt 11730

Bth:sales,p/w,usia 20-30th,sma /sdrj,pnykend.jjr, rjn,pekrj keras menguasai wil.jabodetabek krm CV ke Komp.Grogol Permai Blok A49Jl.Prof.DrLatumentenJakbar

Bthkn bbrp Salesman Pglmn, min SLTA,max 40thn, pny mtr kndrn sndri.Fas: Gaji Pkk+UM+UT, Bonus & Komisi mnrk.Lmrn: Jl. Raya Perancis Komp. Pergudangan Pantai Indah Dadap Blok C No.21, Dadap-Tangerang

BthMkt Staf ass,D3/S1,20-40th gji 5-8jt,intw rbu 16nov jm9-16, Agus081311315754Yustina 081 280687789Fabian081280356082

BthSPG/B,deptstore homeware Jaksel/Jakut,pnmp mnrk,pglmn, gaji kmsi,18-24th,tinggi min158 /170 #021-28868739 no SMS

Butuh sgr Sales Consultant & Sales Mgr (B.Ing),Komunikatif, "Gaji+Bonus Menarik", inter view langsung melalui pintu karyawan Hotel Borobudur ke Kantor Borobudur Premier Club, jam.9-18, Sabtu 9-13, tel. 3805555 ext.76400-01

Butuh: SPG/SPB u/di Mall,SMU penghsln min.3jt/bln (bkn out shoursing/agen&tdk ada biaya) Walk In Intrvw d/a: City Square Residences Rukan Malibu Blok I No.55 Cengkareng Jak-Bar.Telp. 0818 0882 2926 (hub via sms)

Cari Sales Exectv P/W 21-35th Penmpln menarik.Pglmn min2th Krja brdasarkn targt.Pny net work kls menengah/atas.Konisi sgt menarik.CV krm:Jl.Senopati No.52 Keb.Baru Jaksel 12110 Email: susanti@svanaspa.com

Cari Salesman,KTP DKI,pny mtr, SIM C,max30th.Gaji+komisi.Tlp: 021-27996855, 08158883571

Cari: Mngr/Spvr Mrktg Prmhn Pria, S1, Max 40th, Pglmn min 2th. Hub: PT.TMI: 7982222

Dbthkn Mrktng Cargo Pnglmn Punya Cstumer Trgt Orientasi Gaji Fee Lmrn Ke:Edelweis Logistik JlMasjid Alanwar No.33A Jakbar Ph.0215491945

Dbthkn:Marketing Property,Wnt min SLTA, Pglmn min 1th. Lmrn krm Jl.Satria 1 No.7D Gg.Sahari JakUt 14420, Urgent!

Dcr sales counter,min smu,max 30th,penmpln mnrk,komp:word, excel.lmrn:manggabsar raya63C

Dcr Sales Counter,min smu,max 30th,penmpln mnrk,komp:word, excel.Lmrn:sultan iskandar muda 99F artoripondokindah,jaksel

Dcr scptnya staff mrkting utk prdk jilbab 20-30thmin SMU krm CV Putri Jl.Lobi 2 blok Q26 x-bata indah Jkt 12750

Dcr sgr SPG u/Baby Inc:Pnmpln menarik,tinggi min 160 cm,min SMU. Email lamaran & foto ke: info@thebabyinc.com / Krm ke: Baby Inc.Jl.Bangka Raya No.99A (Cafe Kokun) tlp 021-7195760

Dcr Spv Marketing & marketing, L/P, D3, Usia 20-35thn, Kend sndr, Meruya, hub 94190316

Dcri Spv Mrktg Bhn Pokok, Pglm min2th, kmnktf, bs.b'negosiasi, min SMA.Lmrn: PT.Sandhi Putra Pratama Komp.Gading Bukit Indah Blok RB/07-08 Klp Gdg. JakUt 14240. T: 021-45852633

Dealer Resmi Yamaha bth 5 Supervisor Marketing Pr/Wn Max 40 Th Bekasi, Bogor, Depok segera hub 021 99238293

Dibthkan Marketing Percetakan P/W max 30th,D3/ S1, pglmn dibid. Percetakan, jujur,disiplin bertanggung jawab,mampu bekerja dgn target.Plmr dtg lsg ke :Jl.Raya Setu No.1 Cipayung Jakarta Timur Tlp.84312643

Dibthkan sales aks spd mtr, p. max 30, penglmn 1 th, tkn, jjr n mau bljr, gj+kms+jnj krr bgs. Lmrn lgs ke CB, Golden Madrid I C.11, jl letjen sutopo, BSD - TGR. Ph 081385963337, 085859351652, 08170166868

Dibthkan sgr Salesman u/AC split,Window,Cassette Pglmn min 1th sbg sales service industry, Pria/Wnt max 25th pelayanan baik terhadap pelanggan,mencapai target,enerjik, Pny kndrn sndri,Komisi & gaji krm ke PO BOX 1827 JKP 10018

Dibthkan SPG/SPB,komunikatif nilai matematika min.7,llsn. SMU 10/11 Lmr krm: Optik Joy Jl.Kisamaun No.35A Tangerang.

Dibthkn Marketing Freelance u/ Klinik. P/W, pglmn sbg Mrktg (Medis diutamakan). Sistem komisi, dll. Kirim ke jl.Tebet raya no.31 Jak-Sel. Email : arliana@medikapura.com

Dibthkn sgr Marketing, Pria, Kendr sdri, Gaji + Komisi Krm Lmrn. City Resort Residences, Ruko Malibu J.7 Cengkareng Jkt

Dibuthkn Mrkting Prprty ERA Area Bekasi,HP-Kend Sndri, Gunawan:08158121212

Dibutuhkan Mrktg Cafe D3/S1, Aktif Di Jaringan Sos/Blogger Pglmn 1Th.Walk-Int Tgl 15 Nov Jl.Tebet Raya 53D (Comic Cafe)

Dibutuhkan Sales Consultant (SC): P/W; D3/Fresh Graduate; pnglmn otomotif lbh diutmkrc max 30th; SIM A/C masih berlaku; bisa komptr; punya R-2; kirim CV lamaran ke PO BOX 2430 JKP 10024

Dicari bbrp Marketingg & Sales U/Suplayer bahan2 Bakery,min SMA,Pglm min 2th,Pny Motor. Po.Box 4496 Kd:35 JKT 11044

Dicari Sales Marketing wnt max 30th,freeland is ok gaji+sukses fee.Kirim lmrn+foto ke email mandiritrans20@yahoo.com

Dicari Sales yg berpengalaman untuk peralatan Drilling offshore,Rig,Oilfield equipment.Gaji & Bonus sangat menarik.Lmrn lengkap kirim ke: lowonganoilngas@yahoo.com

Dicari SPG/SPB,utk event & tetap, GP 1,3-2jt + bonus. Hubungi: 021-98631538 / email: hrd_jkt@ invio.co.id

Dicari Telemrktng,fun,flexible, kmnktf.Jk full time mendptkan mkn siang.Memenuhi persyrtan akan dipromosikan menjadi Program Mgr.Tlp:5790 4300-Lusi/c.angelo111@gmail.com

Dicari: Marketing utk property, krm Curriculum Vitae & Foto ke Ruko Pesona Metro A/1 Jl. Siliwangi Km.7, Bekasi 17116 E-mail:hrd.promaxone@email.com

Dicr Marketing, P/W, max.28th, mngrti dsain interior.CV: ruko GSA blok B 08/AL,central park, jl.s.parman/E: concept_design@hotmail.co.id

Dicr sgr Staf Mrktg, L/P,_D3/S1 Teknik, pglm min2th,kndran sdr, komisi bgs,Jl.Tubagus Angke blk D1 No.4 Komp.Duta Mas,jakbar/ sumber.teknik.sby2@gmail.com

Dicr: 1)Sales (Freelance/Ttp) Pglm Bid.Perlgkpan Bayi, Pny Kend.Sendiri, 2)Adm (W) Pglm, SMA/ Sederajat, Lmrn Ke: DHI Blok P23 Telp: 32212089

Dicr:Sales Telemrktg pglm dibid. Jasa.Krm: Danau Agung 2 blok E10 / 22B, Sunter 14350 Jakut

Dicri: Mrktng Pria min.SMU, lbh bagus D1 & D3.Lmrn dikrm ke Jl.Tubagus Angke Komp.Warga Jaya No.6BC,T.021 5646941

Kurir/Sales & Pramuniaga.P/W Min17th.Pria Punya Motor+SIM Domisili Kebun Jeruk. Lokasi krj Tanah Abang 089635922849

Low u/ Sales Manager, pria, min D3, pengalaman min. 2 thn, mengerti sparepart motor, bersedia ditugaskan di luar kota. Hub: 0838 7643 9365

Majalah BizMag Bth.Marketing Lmrn Lkp ke:Rk Prisma Kedoya D7,Jl.Ry.Perjuangan,Kb.Jeruk JKB,hub:082114712128

Marketing executive u property gaji&bns mnrik, trnspt krm CV Jl. Prime Property Cipete Raya No.15AJakSel12140 *75816009

Mau jadi Sales penghasilan min 5jt (max.35th). Kntr: Sewan - Tangerang Telp:55912636

Mktg pria wanita max 35 th min D3, motor, sim C. Interview / kirim PT Citylink Express, Ruko Perum Greenville blok AX 9 Jakarta Barat telp 56960673-5 tgl 14-25 Nov'11

Mrktng Besi Beton SNI Alat Tehnik-Actg-Adm-Sopir B1 lmrn Jl.Pakin 2A-Psr.ikan - Jakut

Pabrik Kabel:Cari Wnt Bag.Tele Marketing/Penjualan,Min SMU, Jl Srengseng Ry no. 9A Meruya Ilir Jakbar (Yati,58902510)

Persh di Tgr bth bbrp Salesman Syrt:SMA,pny mtr sdr,diberikan gaji blnan,komisi,bns thnan.CV email:djoni.widjaja@yahoo.com

Persh Grup MNC bth sgr Mktg W/IRT aktif/supel,income bsr+karir, hub:021-70033679(intv)

Persh Kami mbthkan Sales(P) max 50th, harus bisa Mandarin, pengl min 2th. Hub: Jl.Bisma Timur II Blok D1 No.22 Sunter, Tlp. 65832651 / 081510835455

Perusahaan Flexible Packaging Mencari: Sales SPV - SE-SA Max.35th,Pr / Wnt,S1/D3/SMU diutamakan Pengalaman kirim CV ke PO BOX 289 BKS 17000

Prsh Electrik Importir/Distributor alat²listrik Saklar/stop kontak Panasonic/Merz/Likon & Prod Ex Eropa,bth: Salesman min.SMA sdrjt ,pglmn min.2th dibidnya,memiliki kendrn sdr, dom.sktr kntr.CV krm ke: SM Jl.Hayam Wuruk 125F Jkt 11140

Prsh Sparepart sdg berkembang membthkn:Sales,P/W,ulet,SMA /Sedrjt,pny kend sndr,gji pkk +kmsi menrk. Minat hubungi: Ibu Marni 021-93813611

Sales Canvas Ttl Penghslan ± 2Jt/Bln Interview Lsg Jl.Tabing Blok.L No.16 Komplek Angkasa Pura Kmyran Jakpus Pk.12-14

Sales Counter,wnt min.D3 pglm Otomotif,mnrk,komunikatif,rjin walk in intvw:Maju Motor,Pasar Mobil Kemayoran Blok W 7 - 8

Sales EMKL,DomstkP/W,Single Max28Th,Lws,Sbr,MSofficeSMK Tggl Sktr Tj.Priok.Danau SunterUtrBlk.J-12/24,Gj+BnsMnrk

Sales engineer, P/W ±35th, SMA kend sndr, pnglmn/tdk, Jl. sunter paradise timur raya F21/17 jkt 14350 021-68367891

Sales Engineer,Exp,apply toTmn Permata Buana,Jl.Kembangan Utama Blok E6 No.31C Jakbar

Sales Executive (Rp.2 - 10 juta/ bulan) Laki-laki,usia maks.35 tahun. Pendidikan Min. D3. Proaktif, komunikatif & persuasive. Memiliki semangat & komitmen yang besar untuk maju & berkembang. Lebih disukai yang memiliki pengalaman sebagai salesman. Memiliki kendaraan bermotor roda dua. Email CV ke: jobs@puppyapps.com

Sales Executive Prod.Kesehatan gapok±1,8jt+kmsi,tdkada target TB 160cm,max28th,SMU.Intrvw Senin-Jumat J.11-17 Grand Indonesia LG-A7,Mall Klp Gdg 3 GF/ 42-43,Mal Tmn Anggrek lt.GF65

Sales Kanvas, produk Sabun Cuci, Wet Market, jabotabek, pglm 2th. PO BOX 267 CBI 16900 atau jacobdj@cbn.net.id

Sales Mgr/Sales/Produk Spclst L D3-S1 Pglm,Elektronik,Jujur & Krj krs,SPG Demo SMK mx25th Mnrk,Roxy Mas D4/2 Jkt 10150 hrd@internusamandiri.com

Sales s'part mbl,sim C,kend. send,krj krs,Graha Cemp.Mas D30 lt4,intv:jam.11-4 Sen-Jum

Sales s'part otomotif,Klp Sawit BF12/12 Gdg Serpong,Tgr, kend.sdr,tlp:68580202

Sales Sparts Mtr max35th Tau jabotabek+K.kota.PD.JM Jl.Kbn Jeruk 4/62B.Hp:085217767778

Sales, P/L, 20-35th, Supel,Mmlk Kend,Dom.Jkt,Pglm min 1th di garment.cv:duri raya 64A duri kepa kebon jeruk jakbar 11510

Sales, Qualifications: M / F Max. Age 30 years, Min SMK / D1, 2 years Exp in Tourism Industry. Send App / CV to HRD - GA, Panen Tour, Email: ***jeffry@panentour.com or hrd@panentour.com***

Sales,P/W,Pny Mtr,GP, Komisi, UM,Insentive, Pergdgan Elang Laut Blk i1/19 PIK.5698 3103

Sales/Mkt Lampu Philips, p/w SMA Max35th, Jl Tmn Cendana V P5/26, Tmn Galaxi BKS 17147

Sales/s.Supv, 25-35, mtr,SIM C, SMA,pglmn,Rjn,jujur,Target,Gaji +Bns. CV: cku@cbn.net.id

Sales/telemktg wnt,20-35th, sim C,krm:Angkur no.2 Rawamangun,Jaktim 13210,T:94585738

Sgr Dibthkan Tenaga Sales, Pria min S1,maks.28 th,Komptr.(Ms. Word & Excel), dapat berbahasa Inggris aktif, Mempunyai jiwa Salesmanship. Lamaran lengkap Beserta pas foto & copy KTP dikirim ke PT. Java Motors, Jl. Kramat Raya No.17 JKT 10450

SHOWROOM Elektronik di Mall JakSel bth SPG/SPB max.30th min.SMU sdrjt Fas:GP+Bns+Tjg Karir+Training Walk in 14 Nov jam 11-15 Plaza blok M Jl.Bulungan no.76 lt.4/ 428-429 T.7209280/70638316

Spb/Spg Ttp u/mal,max 35th, smu,Gj ttp,insentf.bs 8jt,kroatif jjr, e: orcoindonesia@cbn.net.id

Spg min.smp wanita lamaran ke Lasona ITC MG.2 lt2 no.80-81 Jakarta

Spg min.smu wanita lamaran ke Lasona sms 2 lt.2 no.242 Serpong Tangerang

SPG tetap:Sogo PS/Klp.Gading, Sunter/Jakbar/Depok,SMU,Sen -Jum pk 9.Darmawangsa X/18A. Tlp:7231010,021-80700472

SPM/SPG ELECTRONIC
*** Prod.Italia terkemuka ***
** Penempatan di Mall-Mall **
PO BOX 3866 JKT 10038(Kd SP)

TELEMRKTING pupuk orgnik cair,P/W,Pglmn pmsrn 3-5th, berinisiatif. Krm CV ke PO BOX JAF88 JKB 11000.

Urgently Required!! Int.Freight Forwader need Marketing Exc M/F Min.30,exp.1 year submit cv to:hbpersonalia@gmail.com

Urgent!Mrktng,min D3 politeknik otom,pria,pny SIM A/C,pglm Ruko Cempaka Mas N/24 (7hri)

Walk In Interview.Dibthkn karyawan & karyawati Marketing u/perusahaan,max.28Th.min. SLTA,berpenampilan menarik, fas:mes,transportasi,gaji+komisi,min 2jt/bln.Dtg Lsg:Intercipta Pratama,Ruko Mega Grosir Cempaka Mas Blok K.2 Jl.Letjen Suprapto No.1 Jakarta Pusat 10640: Jl.Lapangan Ros Raya No.12 Tebet Jkt Selatan

INDOPROPERTY 6660 1234 — INDOPROPERTY 5698 3663
Walk in intvw 18 Nov'11, 3pm for Marketing Executive.Target oriented, Good network, Own vehicle, Live in Pluit/PIK area. Bring CV&Photo,info: 6660 1234 pluit@indoproperty.com

Walk Interview Dibthkan Cpt Sales & Marketing Syrt Usia Max 35Th Min SMA Pny Mtr Send &Sim.C PT.Unimitra Alyon Trussindo Jl.Taruna No.2 Jati Pulogadung Jaktim:47885085

Walk-In-Intrview Telemarketer professional Senin-Selasa,14-15 Nov 2011 09.00 - 12.00 dan 14.00 - 16.30 WIB Telecenter PT.Sun Life Financial Indonesia Wisma Metropolitan I Lt.12 Jl.Jend.Sudirman Kav.29-31 Jakarta. Syarat: Usia maks.30 tahun, Pend.D3, pengalaman sales diutamakan.Benefit:Gaji pokok,komisi,insentif,dan karir

SEKRETARIS

Dibthkan: General Secretary & Asst Acc.wnt,B.Ingg Incr, pnampiln mnrk. Fresh Grad welcome. Email : info@mercatorid.com

Dicr Cpt Sekretaris,Wnt bs Mandarin lisan & tulisan,max 25th ,SMU.Hub.Jhony 021.83288887

Konsultan Keuangan Bth: Sekretaris, S1, wnt, single, max 27th pglm 2th, bs bhs inggris Lisan /Tls, Ged.Graha Piesta Jl.Warung Buncit Ry No.16 Warung Jt Brt Jks 12550, email:consultancy@piestaconsulting.com

MS Productions,event comp. is lookingfor:PROJECT SECREARY, Female,20-30yrs,fluent in English crspondence,Ms.office,able to workon field,wllng for 3mth probation,sendCV&phto to Viky Sianipar music center,Jl Minangkabau Timur no.43, Jkt 12970, latest on 26 nov 2011

Need Secretary, good looking, skilfull,Female,Max 23,Min.D3. Send expected Salary, CV + Aplications to job@dwiera.com

Receptionist,experience& fluent in English, apply latest 17 Nov '11: Bangladesh Embassy, Jl. Tmn Ubud 1 / 5,kuningan,Jaksel

Secretary, urgent, D3/S1, exp/ fresh grad,eng/mandarin,smart, office Jak-Bar/Cikupa Tgr, 021 5310351;irfan@sariporsada.com

Sekretaris Dir.W mx30th D3-S1 (Accting)English/Mndrin(psif) Mnrk,Roxy Mas D4/2 Jkt 10150 hrd@internusamandiri.com

Skrtris,Wnt D3/S1 Akd.Sek,Ing, mandarin diutamakan,Ms.office Disiplin, Mandiri, Kerja Koras. Sms : 0878 8867 2656

Sktr wnt 23 - 40th, dom jakarta timur, comp, internet, SIM C, gosit, jujur, work underpressure, Curriculum Vitae + photo send to berkah_vata@yahoo.co.id

TEKNIK PRODUKSI

Arsitek,s1, frsh/exp, mhr 2D/3D Max v-ray. jktm. cv+cth gbr, gj: design_tonis@yahoo.co.id

Bth Sgr Purchasing, min D3, berpglm di bid.mknan, kirim CV ke Jl. Ir. H.Juanda No.143, Ciputat, Tangsel

Bth Sgr QC (Quality Control) Min.D3,berpengalaman, kirim CV ke Jl. Ir.H.Juanda No. 143 Ciputat Tangsel 15412

Bth Teknisi pglm min1th dibid. Injection/Blow PET, domisili: jakbar/jakut. Anne 5648113-16

Bth Teknisi,Min STM/D3Elektro Menguasai arus lemah,phm hidrolik & pneumatic,bisa servis mesin las,pglmn min 1th.Krm ke Jl.Terusan Bandengan Utara, Komp.Harmoni Mas Blok D No.45 Jkt Utr 14450 Email : hrd-abadibaru@hotmail.com

Cari Asisten,S1 Komp/Elektrik max30th,lok sktr Jakut.email: hr@suryatotalpertiwi.com

Dibthkan pria utk QS bs CAD, Estimasi & pelaksana lap,Dtg langsung Senin tgl 14/Nop/11 Komp Tmn Palem Lestari Ruko Fantasy blok X no.70 Jakbar

Dibthkan sgr, 2 org tnga ahli kebun, lls IPB, Max 35thn, pnglmn. walk in intrvw, cv lngkp, kamis 17-11-11 jam kerja cp. ibu rini, KJPP HAR, jl hayam wuruk no.4p, jak-pus (3448348)

Dibthkan: 1.Progr CNC Milling 2.Oprt CNC Milling 3.Drafter Enginering / Mould Designer Pend Min SLTA pglm krm lmrn ke Po Box 1213 JKB 11012

Dibutuhkan Sgr Leader Produksi ,QC & QA Persyrtn: Pria,Pendidikan S1/D3, diutmkan Teknik Industri Pglmn/Non. Krm Lmrn sgr ke PT. Teh Hsin Industry Indonesia Jl.Jababeka IV Blok T1 GH, Cikarang-Bekasi 17530.

Dicari IT Staff,kuasai advertsng banner&poster,web design,corel draw,illustrtr,freehnd adobe CS 3Ds max,kuasai hard/software, jaringan,mgerti Ms Access,pglm min.2th,D3-S1 max.28th.CV:PT Prima Citra Megaswara Harco Mangga Dua blok P no.7 Jkt

Dicari Pelaksana,STM/D3 Sipil/ Listrik,max25Th.kirim CV ke:Jl. Srengseng Raya no.10,Jakbar

Dicari Tehnisi/Engineer yg berpenglmn untuk servis Gas Turbin,Steam Turbin dan Compressor.Gaji & Bonus sangat mnrk.Lmran lgkp krm ke: lowonganoilngas@yahoo.com

Dicari waspang pend. t.sipil penglmn 2th ; staff pend. t.industri u/ pers. konstruksi BTS penmptn seluruh indonesia cv po box 1205 JKU 14012

Dist Elektronic bth: Teknisi CCTV,Pria,min STM,Max.30th, Pglm min 1th dibid.CCTV,hrs pny motor sdri,domisili Jkt. Krm CV + Lmrn ke: Komplek Gading Bukit Indah Blok SB-1 Jl.Boulevard Bukit Gading Raya - Jkt 14240. Email: hrd@pcl.co.id

Konsultan Keuangan & Teknik Bth: pengawas proyek/analyst, pria max 30th,S1 T.msn&prtanian agro nm,pglm indstr brt/gas &prkbn sawit,bs b.ingg,Gdg Graha Piesta Buncit Ry 16 Wrg Jati Brt JKS email: consultancy@piestaconsulting.com

Prsh Pintu Kayu bthca.SPV.Prod leadership,pglm min 2th,CV Jl. bsd sktl/88 Cilenggang Serpong

Required: Mechanical/Electrical Engineers.Application to Jl.Gunung Sahari Raya No.44 blok A10,Jakarta 10720

Sbh Prshn Garment Baru DiBdg bthKop.produksi,P/W,mngertiAlurProduksi,pglmn diBidnyaSiap mnerimaTntangan,lmrn Krm Ke: "MK"PO BOX 1237 BDG 40000

Staff Produksi. Pria, max. 27th/ single D3/ S1 Elektro/Mesin/Industri Fresh Graduate/pglmn min.1th Kirim lmrn lgkp, CV, copy KTP & pas ph0oto terbaru ke P.O. BOX 1008/JKT 13000 Plg lmbt 2 mgg stlh iklan dimuat. Cantumkan kode jabatan di kiri atas amplop

Teknisi Listrik,Pria,Llsn STM Pglmn 1th.Lamaran:Jl.Perdana K No.143,Jakbar.Telp:5688630

DI BUTUHKAN SEGERA

ÖSTBERG
Perusahaan Distribusi Kipas Industri di Jakarta Membutuhkan :

1. Technical Manager S1 Teknik Elektro
- Pria, maks 40 thn
- Peng memimpin Div. Service Centre, menguasai Elektromotor
- Kuat dlm analisa masalah
- Menguasai MS Office
- Mampu bekerjasama dlm team

2. Senior Accounting (S1)
3. Supervisor Accounting (S1)
4. Staff Accounting (D3)
- Wanita, Min 27 thn
- Peng Min 2 thn untuk masing masing posisi Accounting
- Mampu bekerjasama dlm team
- Bekerja sesuai deadline
- Khusus utk Supervisor bisa solving problem & memimpin

5. Administrasi (SMK/SMA)
- Wanita, Maks 27 thn
- Pengalaman Min 1 tahun
- Menguasai MS Office

Lamaran di kirim ke :
PO BOX 3541 JKP 10035

DIBUTUHKAN SEGERA..!!

Kami adalah perusahaan yang bergerak dibidang pembiayaan (Multi finance) dan sedang berkembang pesat. Saat ini kami sedang membutuhkan profesional muda, tangguh dan berkualitas untuk mengisi posisi :

Sekretaris Direksi (SD)

REQUIREMENTS :
- Wanita, usia max 27 Tahun
- Pendidikan min D III Sekretaris
- Pengalaman min 1 tahun diposisi yang sama
- Menguasai bahasa Inggris dan Jepang (oral and Written)
- Menguasai MS Office
- Memiliki kemampuan berkomunikasi baik

Kirimkan surat lamaran (CV dan Photo) dengan mencantumkan kode pada sudut kanan atas amplop atau subyek email ke :

HR Department
Jl. Raya Meruya Ilir No. 88 Blok / No 1 - 3
Komplek Business Park
Kebon Jeruk, Jakarta Barat 11620
or email
hrd@arthaasia.com

Perusahaan Elektronik membutuhkan tenaga profesional untuk posisi, sbb :
- General Manager (GM)
- Sales Manager (SM)

Kualifikasi :
- Pendidikan Min. S1/Sederajat
- Sdkt Mandarin
- Dapat bekerja sama dlm team
- Pengalaman Min. 2 Tahun dibidangnya (Lebih diutamakan)
- Komunikatif dan mampu bernegosiasi (SM)

Kirim Surat lamaran, CV dan Foto terbaru (Sertakan kode posisi di subjek email) ke alamat email :
recruitment.hrd99@yahoo.com

URGENTLY REQUIRED

Japanese - Foreign Investment Company in Manufacturing of Vending Machine is looking for highly motivated and qualified person for the following position :

PRODUCTION ENGINEERING STAFF
- Male,age max 35 years old, min S1 degree of Engineering graduated from : UI, UGM, UNDIP,UNPAD,UNAIR, ITS or ITB is preferably.
- Experienced in designing/planning/ improving production machineries, and development of manufacturing techniques.
- Have competence to design jig and production facilities, willing to learn
- Fluent in English both of verbal and written
- Experienced in student organization of university
- Computer literate (Ms. Office)

CHEMICAL ENGINEERING STAFF
- Male,age max 30 years old, min S1 degree of Chemical Engineering
- Experienced in chemicals material control or environmental relation
- Have competence handling chemical materials
- Fluent in English both of verbal and written
- Experienced in student organization of university
- Computer literate (Ms. Office)

PLEASE SEND YOUR APPLICATION, INCLUDING CV AND RECENT PHOTOGRAPH AT LATEST NOVEMBER, 26 2011. MAKE SURE WRITE THE POSITION APPLIED ON TOP LEFT OF THE ENVELOPE TO :

PERSONNEL SECTION MANAGER
PT. METEC SEMARANG
C/O JL. COASTER NO. 8 BLOK B12 A-16
TANJUNG EMAS EXPORT PROCESSING ZONE
SEMARANG 50174

Alexis Hotel is urgently looking for

1. HRD Manager
GENERAL REQUIREMENTS :
- Male / female, max 45 years old
- S1 degree from reputable univ majoring in Psychology or Law
- Min.15 years exp as HRD, with 5 years exp as HRD Manager, expertise in Hotel Management Company is a plus.
- Excellent knowledge in HR Procedures & Processes, Performance Appraisal, development strategy of HR management
- Deep knowledge of Indonesian Labour Laws & Regulation, Industrial Relation, including Recruitment, hiring, counseling & general affairs.
- Strong leadership, Dynamic, Result oriented, Mature and Committed finish the task
- Excellent interpersonal and communication skill
- Possess strong leadership & capable of achieving goals set by relevant HRD higher management & advice management of any issue.
- Fluent in English, competent in Microsoft Office and HR Applications.

2. HRD Staff
GENERAL REQUIREMENTS :
- Male / female, max 30 years old
- Min Diploma (D3) from management/ legal/psychology
- Min. 2 years exp in similar position or administration
- Computer Literate
- Fluent in English (both oral and written)
- Able to work both as a team or individual
- Able to work under pressure
- Having knowledge of Manpower regulations and its implementation
- Have the ability to maintain and analyze strategic planning for the human resources operation.

Those who are interested and meet the above requirements, please indicate the position name at the upper left of the envelope, and send an application letter, CV and recent colours photograph

HRD Department
ALEXIS HOTEL JAKARTA
Jl. RE Martadinata No. 1 Jak- Ut 14430
Or hrd@alexisjakarta.com

Perusahaan Kontraktor Ducting Air Conditioning membutuhkan :

1. Marketing (M)
- Pria / Wanita
- Pend.Min.D3
- Pengalaman ke Proyek

2. Project Manager (PM)
- Pria
- Pend.Min.S1 / D3
- Pengalaman Min.3Th
- Menguasai Autocad & Microsoft Office

3. Personalia (HRD)
- Pria / Wanita
- Pend. S1
- Pengalaman 3Th

4. Administrasi (ADM)
- Wanita
- Pend.Min.SMA

5. Purchasing (P)
- Pria / Wanita
- Pend.Min.SMA
- Pengalaman Min.2Th

Lamaran dikirim ke : **Rukan Sunter Permai No. D1 – D2 Jl. Danau Sunter Utara Jakarta Utara 14350 atau email : lukman@firstduct.com**

JAKARTA CULINARY CENTER

In order to develop our education becomes D3/S1, we are looking for :

1. Principal
a. S1/S2 (Preferably S2)
b. Has a culinary background
c. Capable to develop into university

2. Permanent Instructor
a. Chef
b. Have a passion to teach
c. Western/Asian/Pastry/Bakery

3. Marketing
a. Female, D3/S1 Marketing
b. Preferably has a culinary background
c. Speak english fluently
d. Willing to be placed at Alam Sutra

Ruko Permata Senayan Blok A/29
Jl. Tentara Pelajar - Patal Senayan Jaksel
Telp : 57940650 - 57940651
Please Send CV at
jakartaculinarycenter@yahoo.com

KONTRAKTOR NASIONAL MEMBUTUHKAN
Untuk di Jakarta & Surabaya

1.	PROJECT MANAGER	(PM)
2.	QUANTITY SURVEYOR & ESTIMATOR	(QS/EI)
3.	PELAKSANA SIPIL & ME	(PL-S/PL-ME)
4.	DRAFTER AUTOCAD	(D)
5.	SURVEYOR / JURU UKUR	(SVY)
6.	ACCOUNTING	(ACC)
7.	SAFETY & ENVIRONMENT	(SHE/K3L/ISO)

(1) S1 T. Sipil / Arsitek pengl. min 10 th
(2) S1 / D3 / STM T. Sipil / Arsitek pengl. min 7 th
(3) D3 T.Sipil / ME Elektro pengl. min 7 th / STM min 10 th
(4) D3 Ars / T. Sipil pengl min 2 th / STM Sipil min 5 th & menguasai Autocad 3D / 2D
(5) D3 T. Sipil pengl. min 7 th / STM min 10 th, menguasai pemakaian alat waterpass, theodolite & TS
(6) S1 Akuntansi, pengl. min 3 th (Diutamakan yang pernah bekerja di KAP)
(7) Mempunyai sertifikat dan pernah sebagai petugas SMK3L / ISO

Lamaran lengkap ke :
email : induskont@yahoo.co.id
PO BOX : 1584 SB 60015

DIBUTUHKAN SEGERA

1. Operasional
- Pria
- Jujur, sehat, pekerja keras & profesional
- Pendidikan S1/ D3 sederajat
- Pengalaman bidang Expor-Impor min 3 thn
- Menguasai Bhs Inggris lisan/ tulisan
- Bisa mengoperasikan Ms Word, Excel dll.
- Memiliki Sim A & C

2. Adm/ Sekretaris
- Wanita
- Penampilan Menarik
- Jujur, sehat, pekerja keras & profesional
- Pendidikan D3 sederajat
- Single
- Pengalaman sebagai Adm/ Sekr. min. 3 thn
- Menguasai Bhs Inggris lisan/ tulisan
- Bisa mengoperasikan Ms Word, Excel dll.

Berkas lamaran dikirim via pos ke alamat :
Jl. Basuki Rachmat No. 46
Cipinang, Jakarta 13420

LOWONGAN KERJA

SUPERVISOR SALESMAN
- Pria usia max 35thn,pend min.D3
- Berpengalaman dibidang Consumer Goods/Penjualan Alat-Alat listrik min. 3 thn
- Mempunyai kendaraan sendiri dan SIM C

SALESMAN
- Pria max 30 th,min SMA/SMK
- Berpengalaman dibidang Consumer Goods/Penjualan Alat-Alat listrik min. 1 thn
- Mempunyai kendaraan sendiri dan SIM C

SPG
- Pglmn min 1thn, Pend.min.SMA
- Bersedia ditempatkan dimana saja (Area Jakarta)

Krim CV+Lamaran lengkap ke :
PT. Sinergy Niagatama Indonesia
Pergudangan Bandara Benda Permai Blok I No. 1 Benda Tangerang

---

A Garment Company at Jakarta need urgently:

1. SENIOR MERCHANDISER (MD)
2. SENIOR PPIC / QUALITY CONTROL (QC)
3. FASHION DESIGNER (FD)

Requirements:
- Experience min. 5 years in garment (MD & QC)
- Fresh graduate could apply (FD)

Please send your CV to:
fashion11recruitment@gmail.com

PABRIK BARU SPARE PART OTOMOTIF RODA DUA Yg Sedang Berkembang Pesat BTH

1. Manager Acct	9. Recepsionist/CS
2. Manager Mrktng	10. Engineering
3. Kpl & Staf Prod.	11. PPIC / QC
4. Kpl&Staf Gudang	12. Oprtr Welder
5. Spv & Staf Acct	13. Opertr Produksi
6. Spv&Staf HRD GA	14. Opertr Packing
7. Spv & Staf Adm	15. Driver/Kurir
8. Data Entry / IT	16. OB / OG

Langsung Interview ke:
PT.ARTHA INTERNATIONAL MANUFAKTURE

CAREER CHALLENGE

We are a fast growing retail company looking for a qualified candidate to fill the post of :

ACCOUNTING MANAGER

With following qualification :
- Female min 30 yrs old, Min S1 Graduate in Accounting
- Have similar experience in the same position min 3 yrs
- Excellent taxation & computer skills
- English proficiency, Mandarin spoken is advantage
- Strong leadership

Please send your application to :
accounting@lesenphants.co.id

Perusahaan Printing membutuhkan:

1. **Sales** : Pria, S1 Univ ternama, max.35 thn, kend sendiri, penampilan menarik, untuk Jakarta.

Untuk Curug-Tangerang :

2. **HRD** : Pria, S1, max. 35 thn, pengalaman
3. **Ka. Produksi** : Pria, max. 35 thn, pengalaman, berjiwa pemimpin
4. **Staff Produksi:** Pria, S1, max. 35 thn
5. **Accounting** : Wanita, S1 Acc, max. 30 thn

Kirim ke:
information@mastergrafika.com

LOWONGAN KERJA

Pabrik BAJA PRIA utk pembuatan BODI dan KERANGKA MESIN MOBIL & MOTOR membthkan banyak karyawan/ti yg siap kerja utk posisi sbb:

Kualifikasi:
4. Jika lulus tes, Langsung Bekerja

PT. KANKASA INDO MANUFACTURING
Jln. Raya Bekasi Km.21, Komp. Pertamburan PTC Blok 5-4 No.28, Pulogadung - Jakarta Timur

---

Prshn Farmasi **Membutuhkan** :

a. **REGISTRATION OFFICER (RO)**
b. **OFFICE ADMINISTRATION/ ACCOUNTING (ADM/ACC)**
c. **SALES/MARKETING (MKT)**
d. **MESSENGER (MSG)**

Persyaratan :
a. Wanita, max. 28 th, pend. min. S1 Farmasi
b. Wanita, max. 28 th, pend. D3/S1 Akuntansi/Ekonomi, menguasai Lap. Keuangan & Perpajakan
c. Pria, max. 28 th, D3/S1 Ekonomi/ Eksakta, memiliki sepeda motor & SIM C, komunikatif dan menyukai pekerjaan lapangan
d. Pria, max 28 th, pend. SMU/SMK Setara, memiliki SIM C

Lamaran Lengkap dikirim ke :
PO BOX 3567/JKP/10035
(paling lmbt 2 minggu dari tgl penerbitan)

Total 100% fresh

A. Ass. Store Manager
B. Ass Leader Grocery
C. Staf Kasir
D. Staf Admin Gudang
E. Pramuniaga Fresh, Grocery
F. Staf Gudang

SYARAT:
1. Min 21 thn
2. Untuk di Bogor & JakPus
3. Pglm Kerja Min 2thn

PO BOX 2923 JKP 10029

Experienced Merchandiser:

arvenCo is a Swiss company. We are internationally active, producing mainly Men's shirts. For our Indonesian office in Bandung, we are looking for an alert, experienced merchandiser able to handle production as well as customer relations.

He/she shall be able to make garment costings as well as to organize, supervise and inspect production. You need to be capable of keeping up the communication with the buyer and to trouble shoot in case of need. Technical sewing know how is a plus.

If you feel being the right person and are open minded, precise and fast in your work, we expect your application in English together with your CV to be sent to : **info@arvenco.com** not later than 22 November 2011

DIBUTUHKAN:

A. ADMINISTRASI & UMUM
B. ACCOUNTING
C. TEKNISI PERBAIKAN KOMPUTER/LAPTOP
D. WEB ADMIN

Kualifikasi:

A, B, C, D :
- Min. D3 / Sederajat
- Menguasai Bhs. Inggris min. Pasif
- Dapat mengoperasikan MS. Excel & Word
- Diutamakan bertempat tinggal di Jakarta Barat
- Berpglmn di bidangnya masing2

B :
- Diutamakan yang menguasai Program Zahir

C :
- Menguasai Hardware & Software
- Menguasai Troubleshooting

Surat Lamaran & CV dikirimkan ke:
int_nusa@yahoo.com

Staf Marketing

Responsibilities:
Melakukan planing, presentasi, penjualan & reporting penjualan

Requirements:
- S1 Marketing, berpengalaman di industri bahan baku pangan & bahan tambahan pangan antara lain : mie & bakso
- Berpengalaman di marketing & mahir berpresentasi
- Jujur, tekun, loyal, teliti & berdomisili di JABODETABEK
- Diutamakan memiliki sim c & kendaraan pribadi

Email lamaran lengkap + CV ke :
hrd@biotech.co.id

DIBUTUHKAN

MARKETING SUPERVISOR
- Pria / Wanita
- Memiliki kendaraan sendiri
- Pengalaman min. 1 thn
- Pendidikan min. D3

Surat lamaran + Pas Photo dikirim ke :
Ruko Permata Ancol, Blok I/18, Jl. RE. Martadinata, Jakarta Utara 14420

DIBUTUHKAN

PRSH KONTRAKTOR BANGUNAN & INTERIOR

1.	ARSITEKTUR	(ARS)
2.	SITE SUPERVISOR	(SS)
3.	ACCOUNTING SUPERVISOR	(ACC)
4.	STAFF FINANCE	(FIN)

- Pend. D3 Arch (1); STM (2); D3 Acc (3); SMEA (4)
- Mahir 3D & Autocad (lampirkan hsl gambar) (1)
- Menguasai gambar (1,2)
- Bisa buat Laporan Keuangan (3)
- Pengalaman min. 2 thn (1,2,3,4)
- Pria, usia 22-35 thn(1,2)
- Wanita, usia 23-35 thn (3,4)

MUTIARA TAMAN PALEM B 10 / 10
CENGKARENG - JAKARTA 11730
Email: info@contech.co.id

ASOSIASI BISNIS BUTUH CEPAT
Staff S1 Pengalaman (Inggris Aktif)

1. SEKRETARIS
2. LEGAL/HUKUM
3. MANAGEMENT

Lamaran kirim ke :
Jl.RE.Martadinata 10
Blok C No.D-E Ancol
Jakut 14430

WOULD YOU EARN GOOD INCOME & BE AN INSPIRING WOMAN?

If YES we offer you this following position:

English Tutor
(FULLTIME, excellent spoken English)

FIXED INCOME
WORK PLACE : JAKARTA

All applicants who prepare to work immediately, kindly send your complete CV by post or in person to:

Admission Office
LESSONS FOR LIFE
PLAZA PERMATA, 11th FLOOR, SUITE 1102/1107
Jl. M.H. THAMRIN KAV. 57
JAKARTA 10350
No later than November 19, 2011

JOBS WITH A GENERAL CONTRACTOR

Kami adalah perusahaan Kontraktor in-house Design Team yang sedang berekspansi membutuhkan:

1. **ARCHITECT (S1)**
2. **INTERIOR DESIGNER (S1)**
3. **PROJECT SUPERVISOR/SITE MANAGER (D3)**
4. **PROJECT MANAGER (CIVIL& INTERIOR) (S1)**
5. **ESTIMATOR (CIVIL&INTERIOR) (D3/S1)**

Jika tertarik, harap kirimkan CV (dan Portfolio-untuk posisi (1&2), dalam bentuk doc/pdf ke
recruit@decorindo.com

Atau dengan pos ke
The General Manager,
Ruko Mutiara Taman Palem C8/10, Cengkareng, Jakarta Barat 11730

DIBUTUHKAN SEGERA

1). STRUKTUR ENGINEER
- Min S1-Teknik Sipil
- Menguasai ETABS,SAFE

2). DRAFTER STRUKTUR
- Menguasai Autocad

Kirim Surat Lamaran, CV dan Foto terbaru ke :

PT. SENTRA REKA STRUKTUR
Komp. Roxy Mas Blok C5/1
Jl. KH. Hasyim Ashari 125 B JKT
ptsrs51@yahoo.co.id

DIBUTUHKAN CEPAT

Sebuah Perusahaan "Promosi" berlokasi di Pancoran Jakarta Selatan, membutuhkan banyak

CALL CENTER STAFF

Persyaratan :
- Pria/Wnt, min. SMU/SMK, umur 20-35th, berpengalaman telemarketing
- Cerdas, semangat, etos kerja baik dan berambisi untuk sukses
- Mempunyai kemampuan untuk menangani pelanggan
- Berkomunikasi dengan baik dan lebih disukai bisa berbahasa inggris
- Dapat bekerja sendiri maupun dalam team

Datang langsung membawa Lamaran untuk interview ke :

PT DIAN PASIFIK
Jl. Rawa Girang No.8 Kawasan Industri Pulogadung, Jaktim
Senin s/d Jum'at jam 09.00 - 11.30 WIB
Telp. 021 46829070 (HRD)

SUZUKI

KESEMPATAN BERKARIR UNTUK ANDA

DIBUTUHKAN:
- **SUPERVISOR** (Usia max. 35 thn)
- **SALESMAN & SALES WOMEN** Berpenampilan menarik (Usia max. 30 thn)

Kualifikasi:
- Pendidikan min. D3 semua jurusan
- Mempunyai kendaraan sendiri
- Diutamakan pengalaman min. 1 tahun di posisi yang sama

WALK IN INTERVIEW:
Suzuki Mobil Pondok Gede
Jl. Raya Jatimakmur No. 3, Bekasi
Tgl: 14 - 17 Nov 2011
Pukul: 09.00 s/d 15.00 WIB

URGENTLY

SALES BAKERY / PACKAGING / MODERN MARKET
- Pria, Max 30th, D3/S1, Berpengalaman di bidang sales min 2 tahun
- Diutamakan bisa Bhs Inggris aktif/ pasif
- Lebih diutamakan memiliki kend sendiri

MODERN MARKET SPV
- Pria, Max 35th, S1, Berpengalaman di bidang yang sama min 2 tahun
- Diutamakan bisa Bhs Inggris pasif
- Lebih diutamakan memiliki kend sendiri

Kirim CV, transkrip nilai, foto ke :
Jl. P. Jayakarta 117
Blok A No. 8 - 11
Jakarta 10730

JOB VACANCY

We are a Telecommunication and IT Company System Integrator We would like to invite dynamic persons for the following positions:

1. Sales Director (SD)
2. Sales Manager (SM)
3. Senior Marketing Manager (MA)
4. Secretary (SE)

Requirements :
1. Male or Female all positions.
2. Min. S1 in related field with GPA min. 3.00
3. Position 1, 2 and 3 : Candidate must have solid account and experience in IT field. Especially must have Call Center knowledge (GENESYS, AVAYA, CISCO) and High End IT solution with strong experience in sales and marketing strategy and implementation.
4. Position 3 and 4 must have skills: MS Office, Excel, multitasking, & well organized.
5. Working Experience: Min 5 yrs position. Fresh graduate with good GPA will be considered.
   - Computer literate: Winword (MailMerge), MS Excel (Macro), PowerPoint, Adobe, etc.
   - Fluent in English, both spoken and written
   - Excellent communication, interpersonal skills & teamwork

Please email your CV, recent photo, & supporting documents to:
advantechindo@gmail.com /
PO BOX 3358 JKP 10033

---

firefly

We're looking for Pilots

Requirements
- Possess a valid flying license (inclusive of a valid medical certificate)
- Total flying hours: 4750 - 6000
- Total flying jet hours : 1000
- Experience in commercial airline & type rated ATR72 / B737 is an added advantage

Interested candidates, please email your resume to:
careers@fireflyz.com.my

www.fireflyz.com.my

LOWONGAN KERJA

Perusahaan PMA (Jepang) yang bergerak di Bidang Metal Stamping membutuhkan :

Office Staf

Persyaratan :
- Wanita Max. 28 tahun
- Pend. University/SMU (berpengalaman)
- Pernah bekerja sebagai Export Import
- Menguasai Komputer Ms Word, Excel
- Tinggal Bekasi & Sekitarnya
- Ulet Disiplin Berdedikasi tinggi

Kirimkan data diri anda ke alamat:
PO. BOX 1017
BKSMM 2100 17517
Paling lambat satu minggu setelah iklan terbit

SAMSUNG

Perusahaan Elektronic Security membutuhkan:
- Sales Staff (SS)/Mgr (SM)
- Technical Staff (TS)
- Installation Technician (IT)

Syarat-syarat :
- Pengalaman dibid.nya (SS,SM,TS)
- Kepribadian menarik, komunikatif
- Menguasai komputer (SS, SM, TS)

Kompensasi :
- Gaji, komisi, bonus
- Asuransi kesehatan, jamsostek, THR
- Inhouse & Outhouse Training

PT. Indostar Security
Jl. Boulevard Utara Raya QJ5 No. 10-11, KGP, Jakarta 14240
atau email :
hrd@indostarsecurity.co.id

GadgetCiti.com

DIBUTUHKAN SEGERA

ACCOUNTING STAFF
P/W, min. D3, max. 30th

ADMINISTRATION STAFF
P/W, min. D1, max. 30th

SALES COUNTER
P/W, min. SMU, max. 30th

CV & Foto terbaru kirim ke :
hrd@gadgetciti.com atau
Jl. Karet Sawah 1 No.30
Jakarta 12930

JOB VACANCIES

Synthesis Development, perusahaan developer yang sedang berkembang pesat mengundang kandidat-kandidat muda terbaik, kreatif, dinamis dan berbakat untuk berkarya bersama Synthesis Development dalam posisi sebagai berikut:

1	Finance Supervisor	Perempuan, max 30 tahun, S1 Accounting/management, Pengalaman Kerja Min 5 tahun di keuangan
2	Finance & Accounting Manager	Laki-laki/Perempuan max 35 tahun, S1 Accounting, minimal 5 tahun di posisi yang sama , Menguasai perpajakkan
3	ADM Marketing Staff	Perempuan max 30 tahun, S1, Pengalaman Kerja Min 5 tahun di developer
4	PROMOSI Manager	Laki-laki/Perempuan, max 35 tahun, S1, Pengalaman Kerja Min 5 tahun di developer dengan3 tahun di posisi yang sama, Kreatif dan menguasai jenis-jenis promosi, Mampu mengkoordinir event promosi
5	ESTATE Manager	Laki-laki max 35 tahun, S1 Pengalaman Kerja min 5 tahun pada posisi yang sama, Mampu mengkoordinir kegiatan operasional apartemen/perumahan
6	PROJECT Manager	Laki-laki max 45 tahun, S1 Sipil/Arsitektur, Pengalaman Kerja Min 10 tahun di kontraktor/developer dengan 5 tahun pada posisi yang sama. Mampu memonitor schedule dan biaya, Memiliki kemampuan analisa pemecahan masalah proyek
7	QUANTITY Surveyor	Laki-laki/Perempuan max 35 tahun, S1 Sipil/Arsitektur/Elektro/Mesin, Pengalaman Kerja : Min 5 tahun pada posisi yang sama, Memahami kontrak konstruksi, Menguasai estimasi biaya proyek
8	ENGINEER	Laki-laki/Pengalaman max 35 tahun, S1 Sipil/Arsitektur/Elektro, Pengalaman kerja Min 5 tahun pada posisi yang sama di konsultan/developer, Mampu melakukan optimasi pada hasil perencanaan konsultan
9	Business Development Manager	Laki-laki/Perempuan, max 35 tahun, S2, Pengalaman Kerja Min 5 tahun di developer dengan 3 tahun pada posisi yang sama, Mampu membuat Feasibility Study, Mampu membuat analisa kebutuhan pasar, Mempunyai network di bidang Financing
10	Marketing Manager	Laki-laki/Perempuan, max 35 tahun, S1, Pengalaman Kerja Min 5 tahun di developer dengan 3 tahun pada posisi yang sama
11	SALES	Laki-laki/Perempuan, max 30 tahun, D3/S1, Pengalaman Kerja Min 2 tahun di developer atau agen property
12	LEGAL Manager	Laki-laki/Perempuan, max 40 tahun, S1 Hukum, Pengalaman Kerja Min 10 tahun di developer, Menguasai aturan-aturan mengenai PT (baik PMA maupun PMDN) Memiliki pengetahuan mengenai konsekwensi, pajak dan fiskal
13	ARCHITECT	Laki-laki/Perempuan, umur max 35 tahun, Pengalaman minimal 5 tahun Mampu mengoperasikan Auto CAD, membuat gambar 3D, membuat Conceptual Planning untuk mall/apartemen.

Kirimkan aplikasi, CV, foto terbaru ukuran 4x6 dan berkas pendukung dengan mencantumkan kode lamaran pada sudut kanan atas sampul. Lamaran harus diterima sebelum tanggal 10 Desember 2011 (cap pos).

Synthesis
Plaza Semanggi Lt. 5 unit 005
Jl. Jend. Sudirman Kav. 50
Jak-Sel 12930 atau
synthesis_dev@yahoo.com

synthesis development

KINGCROSS HOTEL
Searching For :

RECEPTIONIST
- Female, 20 - 25 years
- Good communication skill
- Active english
- Graduate high school
- Good looking

CV Sent to: PO BOX 2496 Jakarta 10024

DIBUTUHKAN SEGERA

Perusahaan Industri membutuhkan segera:

MARKETING (MK)
- *Single, max. 28 th*
- *Min D3 Marketing*
- *Pengalaman min 2 th*
- *Punya kendaraan sendiri*

Kirim CV, copy ID, Foto terakhir, gaji yang diminta ke:
PT. Sangkuriang, Jl. Kapuk Utara I No. 89, Jakarta 14460
e-mail: **sangkuriang_ss@yahoo.com**

Cantumkan kode MK di pojok kiri amplop

DIBUTUHKAN SEGERA

Perusahaan yang sedang berkembang mencari:

1. SEKRETARIS
- Wanita max. 30th
- Lulusan Akademi Sekretaris
- Lancar Bhs. Inggris lisan/ tulisan

2. SALES EXECUTIVE/MANAGER
- Pria max. 40th
- Diutamakan mempunyai pengalaman/Pengetahuan dibidang pengecoran logam/ industri metallurgi

Lamaran lengkap kirim ke:
Ruko Cempaka Mas Blok B/26
Jl. Letjend. Suprapto
Cempaka Putih

Sebuah Law Firm yang sedang berkembang pesat,berdomisili di Jakarta membutuhkan:

Advokat

Dengan syarat :
1. Pria/Wanita
2. Umur max. 40 th
3. Mempunyai ijin praktek Advokat (PERADI)
4. IPK min : 3,00
5. Bisa berbahasa Inggris baik lisan maupun tulisan
6. Mampu bekerja secara individu maupun tim
7. Mempunyai pengalaman kerja minimal 2 tahun

Kirim Lamaran & CV ke :
Hendarman & Associates
Jl. KH. Mas Mansyur No. 96-98 Kebon Melati
Tanah Abang - Jakarta Pusat
Atau via email :
hendarman.associates@yahoo.com

DIBUTUHKAN SEGERA

PELAKSANA LAPANGAN
Interior & Furniture
Pria, Pengalaman min.5 tahun

DRAFTER
Mahir 3D, Pendidikan Min D3

Lamaran + CV dikirim ke :
Ruko MGK Kemayoran Blok E No.17, Jl. Angkasa Kav.B6 Jakarta - Pusat 10160

DIBUTUHKAN SEGERA
1. CHIEF AKUNTING
2. COUNTER SALES
3. MARKETING REPRESENTATIVE

Syarat:
- D3/S1 Akuntansi (No.1), SMU/ sdrjt (No. 2&3)
- Usia max. 35 tahun (No.1, 3)
- Domisili Tangerang & sekitarnya (No.1,2 & 3)

LAMARAN DIBAWA KE :
PT. SURYA BANTEN NUSANTARA
Plasa Indoraya (Tunas Bina Bangsa)
Jl. Raya Imam Bonjol 88
(Depan Victoria Park/Liga Mas)
Karawaci-Tangerang
Telp: 021-55794820/ 021-37775005
(Up. Bp. HASAN MS/Bp. LEO)

No. 10 Top 15 ME Based on Sales The 3rd Triannual Ray White Awards 2011

"Dengan komisi s/d 80% income saya berlipat ganda dari yang diharapkan. Kontinen saya kepada Ray White tidak sia-sia."

Agen properti terdepan mencari :
Marketing Executives
Hadiriah Career Day Presentation
15 November 2011 - Pukul 12.00 WIB
RSVP: (021) 3922 777

Ray White
www.raywhite.co.id

LOWONGAN KERJA

OMNI adalah distributor dari kendaraan khusus utk pengelolaan lingkungan, membutuhkan segera :

1. TAX ACCOUNTING
Min. S1, Brevet A/B, Pengalaman min. 5 tahun.

2. MARKETING
Min. D1, Pglm di bid. Otomotif/Project min. 5 thn, Kreatif & Ulet.

3. PERSONAL ASSISTANT
Min. S1, Bisa berbahasa Inggris secara aktif, Individu yang gesit, pintar dan dapat multitasking.

4. ADMINISTRATION
Min. D3, Pglmn min. 2 thn, Menguasai MS. Excel & Word.

5. TECHNICIAN LISTRIK & AC
Min. D3, Pengalaman min. 3 tahun di bidang yang sama.

CV & foto terbaru kirim ke: **hrd@omnispv.com**

Perusahaan Distribusi Bahan Bangunan membutuhkan beberapa tenaga profesional untuk posisi sbb:
- A. General Manager (GM)
- B. Sales Manager (SM)
- C. Tim Strategi Pemasaran (TSM)

Kualifikasi:
- Pend. min. S1 Ekonomi (Management Pemasaran)
- Sedikit Mandarin
- Memiliki kendaraan sendiri
- Menguasai Microsoft Word, Excel dan Power Point
- Pengalaman 3 tahun dalam distribusi bahan bangunan skala nasional

Kirim Surat Lamaran lengkap ke:
PO Box 1434/JKB 11014

Studio Foto yang sedang berkembang **BUTUH SEGERA:**

1. FOTOGRAPHER (PH)
Hanya pengalaman foto studio indoor, lampirkan contoh karya

2. MAKE UP CANTIK (MC)
Untuk Studio & Wedding

3. CUSTOMER SERVICE (CS)
- Min. SMA/D3
- Trampil Komputer (diutamakan bisa fotoshop CS3)

Lampirkan gaji yg diminta dan cantumkan kode lamaran di kirim ke:
PO BOX 6375 JKBKJ 11530 atau
Email: **hrdfile_2011@yahoo.com**

Dibutuhkan Segera

Tenaga Kerja sbb:
1. Perawat
2. Ass. Apoteker
3. ADM

Syarat :
- Wanita
- Bersedia tinggal didalam

PO. Box 3192
JKP 10031

KARIER BARU

1. **Purchasing Manager** (PM)
2. **Spv. Accounting** (SpvA)
3. **Spv. Marketing** (SpvM)
4. **Spv. Finance** (SpvF)
5. **Product Designer** (PD)
6. **Staff Audit** (SA)

* Pria max 30th (3,5,6) & Wanita Max 28th (1,2,4,5) * Jujur, tanggung jawab & disiplin (1,2,3,4,5,6)
* Menguasai Bahasa Inggris lisan & tertulis serta bahasa Mandarin aktif (1) * Kreatif & dapat bekerja dalam Team (5)
* Pengalaman min 3th (1,2,3,4,5,6) * Mampu menciptakan/ mengembangkan Produk2 & Packaging (5)
* Lok kerja JKT (1,2,3,5,6), CIBINONG/BGR (4) * Menguasai program Grafis & Vector (5)

PO BOX 2457 JKP 10024

CAREER OPPORTUNITY

A reputable mechanical and electrical contractor seeking qualified employees for positions below:

1. Project coordinator (PC)
- Minimum experience of 10 years in similar position
- Minimum S1 Mechanical/Electrical graduate
- Experience of project with value more than US$ 5 million
- Excellent in construction, scheduling and managerial
- Has strong leadership skill, planning and organizing strategies and problem solving
- Has good communication and interpersonal skill
- Communication in English is an advantage
- Able to work in fast-paced environment and in team

2. Senior Project Manager (SPM) and Project Manager (PM)
- Minimum experience of 5 years in similar position.
- Minimum S1 Mechanical/Electrical graduate
- Excellent in construction, scheduling and safety
- Has strong leadership skill, planning and problem solving
- Has good communication and interpersonal skill
- For SPM, communication in English is an advantage
- Able to work in team

All information will be kept confidential

Submit your CV, recent photograph, with position code on the subject of the email to
hrd@arista.co.id or sent to PO BOX 8050/JKSTB 12810A
before November 30th, 2011

Lowongan Kerja

Sebuah Cafe Membutuhkan:

TUKANG MASAK

Yang Berpengalaman.

Lamaran dikirim ke :
OLLY'S CAFE
Ruko Tomang Tol
Blok A1-15
Taman Kedoya Baru
Jakarta Barat 11520
Telp. (021) 580 1128

DIBUTUHKAN SEGERA !!!

Sebuah Perusahaan Food industri membutuhkan:
1. PEMBELIAN (P)
2. KA. ACCOUNTING (KAA)
3. MARKETING (ASM)
4. KA. SHIFT PRODUKSI (KSP)
5. TEKNISI (T)
6. ADMINISTRASI (ADM)
7. KA. GUDANG (KAG)
8. RESEARCH AND DEVELOPMENT (RND)

PERSYARATAN:
- Pria/Wanita (2,3,4,6,7,8), Wanita (1), Pria (5)
- Pengalaman min. 2 th (1,2,3,4,8), min. 5 th (5,7)
- Pendidikan min. S1 (1,2,3,4), SMU (lainnya) (5,6)
- Usia max. 30 th (1,2,3,4), max. 35 th (6)
- Dapat mengoperasikan komputer MS Office (1,2,3,4,6,8)

Bawa lamaran lengkap dan datang langsung ke:
Jl. Raya Sewan No.46A
Rawa Kucing, Neglasari - Tangerang
Telp/Fax: (021) 55056781(021) 55731888
Email: hrd_indosari@yahoo.com

DIBUTUHKAN SEGERA

Perusahaan Kontraktor membutuhkan:

QUANTITY SURVEYOR (QS)
SURVEYOR (SV)

Syarat :
1. Min. S1 Sipil (QS)
2. Min. STM Bangunan (SV)
3. Pglmn min. 5 thn di bangunan Pabrik atau Rumah Tinggal (QS, SV)
4. Domisili sekitar Jakarta Timur atau Bekasi (QS)

Lamaran dikirim ke
PO BOX 4020 JKTJ 13300
Atau diemail ke :
hrd@primaciptags.com

LOWONGAN KERJA

Prshn Distributor yang sdg berkembang pesat membutuhkan karyawan/ti u/ posisi:

SALES EXECUTIVE (SE)
- Pria/Wanita; Mempunyai kendaraan/motor, siap ditempatkan di seluruh kantor cabang prshn; Memiliki motivasi & semangat kerja yang tinggi
- Gaji, komisi, Tunjangan transport, Incentive, dll

Bawa Surat lamaran/Datang untuk interview langsung pada:
Senin s/d Rabu; 14,15,16 Nov 2011, pk.09.00-15.00 WIB
Di seluruh kantor cabang **PT. BIOSAFE INDONESIA**
- Bekasi: Jl. Swatantra II no. 9 Perum. Jatiasih Indah - Jatiasih
- Jakarta Selatan: Jl. RE Martadinata Ruko Mutiara Pondok Cabe Blok A/6 Gaplek Ciputat
- Depok: Jl. Dewi Sartika,ruko Dewi Sartika Blok 1D,dpn carrefour express
- Tangerang: Komplek WTC No. 888 Serpong
- Serang: Jl. Ayip Usman No. 88 Unyur Dpn. Perum Bumi Agung Permai I

URGENTLY REQUIRED !

To develop our business as an importer of Chemicals, now we are seeking professionals to be part of our team as :
- **SALES EXECUTIVE**
- **STAFF ADMINISTRATION**

REQUIREMENTS :
- Male, Min S1 (preferably from Untar/ Trisakti/ UPH) (SE)
- Have "A" Drive Licence (SE)
- Fluent in English both oral & written (SE)
- Able to communicate in Chinese/ Hokian would be an advantage (SE)
- Female, Min S1 (preferably from Untar/ Trisakti) (SA)
- Computer literate (Ms.Word, Excel, Power Point, Internet) (SE & SA)
- Experience in related field min 1 year (SE & SA)

Submit your resume to
PO. BOX 4771 JKTF 11047 (CODE : 93/ SS)
At least 2 weeks after this advertisement and put code on the left envelope

---

Sebuah perusahaan kontraktor untuk proyek High Rise Building membutuhkan tenaga profesional yang dinamis dan mau bekerja keras untuk posisi sbb :

1. **ENGINEERING MANAGER**
2. **JUNIOR ENGINEER (CIVIL/ARS/MEP)**
3. **PROJECT ADMINISTRATION**
4. **AKUTANSI**

Persyaratan :
- S1 Sipil / Ars, Pengalaman > 5 thn (1)
- S1 Sipil / Ars, Pengalaman 0-1 thn (2)
- SMK jurusan Akutansi, Pengalaman 0-1 thn (4)
- Menguasai MS Office (1-4)
- Pengalaman di Bangunan Tinggi lebih diutamakan

Lamaran lengkap dikirimkan paling lambat 2 minggu ke HRD Manager :
PO BOX 4236 JKTF 11042 (Kode : PIH)

Distributor Tunggal Alat Kedokteran membutuhkan segera Tenaga berpengalaman
1. Kepala Teknisi (T. Elektro)
2. Teknisi (ATEM)
3. Marketing Alat Rumah Sakit
4. Sekretaris

CV lengkap kirim ke :
Pluit Selatan Raya
No. 106-107, Jakarta 14450

LOWONGAN

Industri Keramik Membutuhkan SUPERVISI:

1. KEPALA BAGIAN
Pria, Max 27th, Pend S1 Fisika, S1 Kimia, S1 Tehnik Mesin/ Industri

2. KEPALA SEKSI
Pria, Max 25th, Pend D3 Fisika, D3 Kimia, D3 Tehnik Mesin / industri, SMA Pglm 3th di bidang Industri.

Kirimkan lamaran ke:
PO. BOX 4496 KODE: 34
JAKARTA 11044

LOWONGAN

STAFF LEGAL
- Wanita, pendidikan min. S1 Jurusan Hukum & mempunyai pengalaman min. 3 tahun
- Memiliki kemampuan dalam membuat konsep surat & Filing
- Menguasai Ms. Office
- Jujur dan dapat dipercaya
- Teliti dan betanggung jawab
- Mempunyai inisiatif dan kreatif

Lmr & gaji yg diinginkan kirim ke
Email: pas.hrd@gmail.com
PO Box 2619 JKT 10026 kode PAS

DIBUTUHKAN BEBERAPA
MARKETING & TEKNISI

Kualifikasi:
- Pria, lulusan S1 dan D3, Jurusan Kimia/Fisika/Tehnik/Elektro/Elektronika
- Mampu berbahasa Inggris Aktif dan Pasif
- Memiliki SIM A
- Mampu membaca Wiring Diagram/Skema Elektronika, lebih diutamakan yang mengerti PLC System, Mic. Office **(TEKNISI)**
- Bersedia melakukan perjalanan dinas
- Pengalaman kerja min. 1 tahun

Lamaran ditujukan ke:
P.O. BOX 4663 Jakarta 11046

Code: WIRING

DIBUTUHKAN

1. **Accounting SPV / STAFF (ASS)**, Menguasai Komputer min Ms. Office. Dapat menyusun laporan & mengerti perpajakan (SPV)
2. **IT Officer (IT)**, Menguasai VB, Pengalaman di bidang Networking Maintenance, Excel Macro
3. **Training Manager (TM)**, Menguasai bidang Marketing, Pengalaman sebagai Trainer (lebih diutamakan), Bersedia dinas diluar kota

Syarat Umum : Pendidikan min. D3 (1,2), Pendidikan min S1 (3)

Lamaran kirim ke : **PO BOX 4550 JKT 10001**

PT. SUMBER PRIMA MARSINDO SUKSES (Sharp Point)
Bergerak dalam Bidang Blinds Interior
MEMBUTUHKAN :

1. MARKETING EXECUTIVE
2. STAFF ADMINISTRASI

KUALIFIKASI :
1. Pria / Wanita, Single, Min.D3 Semua Jurusan
2. Berpenampilan Menarik, Komunikatif, dan mampu bekerjasama dalam Team
3. Berdomisili di Jakarta Utara / Barat dan sekitarnya.

Lamaran Lengkap serta fotocopy terbaru dapat diantar langsung ke :

PT. Sumber Prima Marsindo Sukses
Kompleks Sentra Industri Terpadu PIK
Blok E1 No. 40 - 42 Penjaringan, Jakarta Utara
Telp. 021-56983166/68, Up.Rosita

LOWONGAN

KONTRAKOR INTERIOR Membutuhkan :
1. Project Cordinator Pengalaman 4 Th Bidang Interior, S1 Arsitek/Sipil usia max. 45 Th.
2. Pengawas Lapangan Pengalaman 3 Th di Interior Bank, STM, usia max. 40 Th.
3. Purchasing pengalaman 3 Th, D3 Arsitek / Sipil, wnt max. 28 th
4. Administrasi pengalaman 2 Th, D3, wnt max. 28 th

Lamaran kirim ke Pamulang Permai I Blok, AX. 14 No. 1 Tangsel /
email : kosla_cont@yahoo.com

Distributor Pompa Centrifugal Membutuhkan :

1. **Sales Engineer**
2. **Service Engineer**

Persyaratan :
- Pendidikan Min D III Teknik Mesin/Elektro/Industri
- Pengalaman Min 1 Tahun
- Menguasai Bahasa Inggris dan Komputer

Kirimkan CV Anda Ke :
HRD
Graha Pejaten No. 5B
Jl. Pejaten Raya, Pasar Minggu
Jakarta Selatan 12510

LOWONGAN

PT Sumber Abadi Karya, perusahaan outsourcing bekerjasama dengan rental mobil ternama MEMBUTUHKAN SEGERA

Koordinator Driver (4 ORG)

Pria, usia 24-38 tahun. Pendidikan minimal D3. Pekerja keras. Mampu memimpin orang banyak. Dapat bekerja dibawah tekanan, mempunyai SIM A dan C. Memiliki kendaraan sendiri (motor). Domisili sekitar Tangerang. Familiar daerah Jakarta dan sekitarnya.

Lamaran lengkap dibawa langsung/ kirim ke :

PT Sumber Abadi Karya
Jl. Raya Pejuangan Komplek Plaza Kebon Jeruk Blok D/6 Jakarta Barat 11530
Senin - Jumat jam 09.00 - 16.00 WIB

MY Salon
JAKARTA • SINGAPORE • KUALA LUMPUR

RECRUITMENT MANAGER

MY Salon sebuah salon jaringan nasional yang berkembang pesat membutuhkan Recruitment Manager Jabotabek,

dengan persyaratan :
- Pria / Wanita.
- Pendidikan & pengalaman tidak diutamakan .
- Diutamakan yang memiliki jaringan / kenalan stylist dan creambath di salon - salon di Jabodetabek
- Disediakan Gaji Pokok dan Sistem Bonus yang menarik.

Lamaran dapat lengkap dapat dikirim ditujukan ke:
HRD Manager
PT. My Salon International
Mal Blok M Square, Lantai 3
Jl. Melawai V, Jakarta-Selatan

DIBUTUHKAN SEGERA

1. SALES (CODE : SE)
   - Pendidikan Min. D3
   - Pengalaman dibidang penjualan
   - Memiliki kemampuan komunikasi bahasa Inggris (Lisan & Tulisan)
   - Mampu mengoperasikan Komputer (Words, Excel & Power Point)
   - Memiliki SIM A & C
   - Memiliki kendaraan sendiri (diutamakan)
   - Jujur, Disiplin & dapat bekerja secara tim
2. TEKNIK SIPIL (CODE : TSI)
   - Pendikan Min. S1 Tehnik Sipil, Arsitektur, Konstruksi
   - Memahami & mengerti Barang Material
   - Mengerti cara perhitungan Bahan Material
   - Mengerti tentang gambar / konstruksi Sipil
   - Mampu membuat perencanaan Proyek
   - Menguasai Management Proyek
   - Mampu mengoperasikan Komputer

Surat lamaran & foto dikirimkan ke : **HRD DEPARTMENT**
PT. HENGTRACO PROTECSINDO
JL. P. JAYAKARTA NO. 93 BC
JAKARTA PUSAT

URGENT

RECEPTIONIST dan THERAPIST

Min. SMA,
kerja full time dan part time

Kirim CV ke
Optimal Chiropractic
Pluit Village
Lantai 3 Unit 68
Jl Pluit Indah Raya
Jakarta 14450

URGENTLY NEEDED

1 GRAPHIC DESIGNER
- Male/Female, min.21 yo • Min.Diploma
- Capable in Adobe Photoshop, CDRw, AI, & Macromedia Flash,
- Fresh graduate or min. 2y exp.

2 MARKETING EXECUTIVE
- Male, age 21-30yo • Min.Diploma
- Min. 2y exp. • Willing to travel
- Min. 165cm • Having presentation skill

3 SECRETARY 4 CSO
- Female, min.21yo • Min.Diploma
- Min. 1y exp. • Good looking
- Fluent in English • Capable to make correspondence • Fresh grad. welcome

send your complete CV to :
hrd_corebizindo@yahoo.com

JOB VACANCIES

A Group of companies requires the followings for posting in Jakarta, Surabaya & Semarang :
1) **Marketing & Sales** (Preferably in shipping & all kind of logistic background)
2) **IT Executive** (Web design, Hardware Developing, Networking)
3) **Secretary, Office Admin & General Affairs**
4) **HRD & Finance**
5) **Customer Service & Management Trainee**
6) **Sales & Public Relation** (D3 & Above)
7) **Receptionist** (D3 & Above)

Requirements :
- Minimum Bachelor Degree
- Good in English both written & speaking, other language is a plus
- Excellent communication skill, hardworking, loyal & able to work under pressure

Interested candidate may send your application letter along with recent passport size photo by email to
hrd.ga10130@gmail.com

URGENTLY REQUIRED

PT. Aardwolf Pestkare Indonesia, a joint venture company with quality leadership in our industry, is looking for :

ADMINISTRATION CONTROLLER
(Supervisor Level)

Requirements:
- Female, max. 30 years old
- S1 Degree from reputable university
- Experience min. 1 years in supervisory role
- Good Leadership, Good Analitical Skills, Good Initiative & Fast Learner
- Domicile in Bekasi
- Attractive Salary

WALK IN INTERVIEW
Tuesday – Wednesday
November 15th - 16th, 2011
Time : 9 am – 3 pm

Horison Hotel
3rd Floor, Ciremai Room
Bekasi (Metropolitan Mall)
Jl. KH. Noor Alie, Bekasi Barat

Diperlukan Segera :
1. **KA. PELAKSANA/PELAKSANA** D1 / D3 / T. Sipil (L)
2. **SUPERVISOR ALAT BERAT** D3 / S1 T. Mesin, Elektro, T. Industri, mampu memimpin, menguasai + 25 unit alat berat (L)
3. **STAF PERALATAN** D3 T. Mesin, Elektro T. Industri (L)
4. **SISTIM MUTU (ISO)** S1 / D3 T. Sipil / Manajemen diutamakan yang menguasai ISO, OHSAS, ISO Lingkungan (L/P)
5. **SENIOR AKUTANSI** S1 Akutansi, menguasai prog. Akutansi (L/P)
6. **PROGRAMMER** S1 Teknik Informatika, menguasai Php, MySQL, SQL Server, Crystal Report (L)

Syarat :
- Usia 24 - 35 th, Pengalaman min. 3th (3,4), Pengalaman min 5 th (1,2,5,6)
- Sanggup ditempatkan di proyek (1,2,3)
- Diampatkan di Bandung (4,5,6)

Lamaran + CV dikirim ke :
Jl. Tamblong no. 16 Bandung 40112

COMMUNICATIONS EVENT COMPANY LOOKING FOR :
1. Administration / Secretary / PR
2. Design

Requirement :
- Female, S1 Fresh Graduate (1,2)
- Able to Comm.Eng (oral&writing) (1,2)
- Able to Computer Application (1,2)
- Arsitek, Interior Design (2)

Sent Resume&CV :
Gd Menggala Wanabakti IV Lt.3 R.309
Jl. Jend. Gatot Subroto No.1
Jakarta 10270
(email:kriana_adplus@yahoo.com)

PT. SINGA DJAWA
PRSHAAN DISTRIBUTOR KERTAS SINAR MAS
BUTUH SEGERA

1. KOLEKTOR & OFFICE BOY
Pria, min SMA, memiliki motor, menguasai wilayah Jakarta, pglm min 1 thn.

2. SALESMAN
Pria, min SMA, max 30 thn, memiliki motor, pglm min 1 thn dibidang kertas

3. INTERNAL AUDIT
Pria, S1 Akt, diutamakan pglm min 1 thn di KAP, siap bertugas keluar kota. kirim ke :
accounting_singadjawa@yahoo.com

kirim lamaran lengkap ke :
Jl. Pluit Karang Karya II Kav 8-10 Blok A Selatan Jakarta Utara 14440
(hrd_singadjawa@yahoo.com khusus untuk posisi No. 1, 2)

Perusahaan Direct Selling TV Home Shopping, membutuhkan tenaga:
1. Key Account Supervisor (KAS)
2. Team Leader (TL)
3. SPM/SPG (SPM/ SPG)

Dengan syarat sbb:
- W, Usia max. 35 Th (1); P/W, Max. 30 Th (2); P/W, Max. 25 Th (3)
- Pendidikan D III (1); SMU (2&3)
- Pengalaman min 2 Th di Modern Retail (1 s/d 3)
- Memiliki kendaraan bermotor (2)

Kirim Surat Lamaran Lengkap + Foto ke:
PO BOX 1416 JKB 11014
(Cantumkan kode lamaran di kiri atas amplop)
atau email ke **hrd_dmu@yahoo.com**

GTR

ADM / ACCOUNTING
P/W, Max. 30th, Min. D3, Kuasai Administrasi, Lap. Keu, MYOB, Ms. Office, Inisiatif dan Cekatan.

CUSTOMER SERVICE
W, Max. 27th, Min. D3, Kuasai komputer, Mengerti Min. 1 Bahasa Asing, Komunikatif, Proporsional.

SPG / SPB
P/W, Max. 25th, Min. SMU Sederajat, Proporsional, se - Jabodetabek.

Gedung Plaza PP Lt. 3
Jl. TB. Simatupang Kav. 57
Pasar Rebo – Jakarta Timur 13760
Via email: gtrcorporation@gmail.com
Lamaran ditunggu paling lambat 3 minggu setelah iklan terbit.

DIBUTUHKAN

1. STAF LEGAL
   - S1 Hukum + Pglmn
2. STAF AKUNTING
   - D3/S1 Akuntansi+ Pglmn
3. FISIOTERAPI
4. REKAM MEDIK
5. ASST. APOTEKER
6. PERAWAT (Hemodialisa, ICU,NICU,OKVK)
7. RADIOGRAFER
8. CS MARKETING
   - D3 utk: Fisioterapi, Rekam Medik, Asst.Apoteker, Perawat, Radiografer & Cs.Marketing
9. DRIVER
   - Pengalaman

Kirim Lamaran ke:
SDM RS.Permata Cibubur
Jl.Alternatif Cibubur - Cileungsi
6A Bekasi 17435

Perusahaa Keramik Nasional
1.SALES MANAGER S1 (40th)
2.SALES SUPERVISOR D.3 (35th), Pria, pglmn, Min 2th diposisi yg sama, Menguasai computer, aktif bhs Inggris & sedikit Mandarin, Berwawasan luas, bisa analisa data & terjun ke lapangan, kreatif, inovatif, supel, pekerja keras, sanggup bekerja dibawah tekanan, menguasai Ind.bg Barat (Spv.Punya motor)
3. CHIEF ACCOUNTING
4. STAFF PIUTANG
S1, pglmn 3th, brevet A, jujur, teliti, ulet, tegas, bisa computer
5. KEPALA GUDANG
6. DRIVER (SIM-A)

PT.Tritunggal Sentra Sejahtera
Jl.Jend Sudirman Kav.60
Gedung Menara Sudirman
Lt.17B Jakarta Selatan 12190

Perusahaan Audio Visual membutuhkan :

- **RECEPTIONIST**
SMEA,Wnt,dom.Jakpus
- **IT (Support Visual)**
Pria,D3/S1,Menguasai hardware, OS software, jaringan, troubleshooting computer, Autocad, Video editing flash, macromedia
- **SERVICE**
Pria,STM Elektro,Pglmn min.2Th
- **TEKNISI RENTAL**
Pria,STM/D3,menguasai instalasi projector dan pemimpin tim kerja
- **Staff ADM/Accounting**
Wanita,min.D3,pglmn 2th

Kirim Lamaran Ke :
SA73recruit@gmail.com

DIBUTUHKAN SEGERA

Kami Developer Properti terletak di Jakarta Barat, membutuhkan Individu bermotivasi tinggi untuk bergabung dengan perusahaan kami sebagai:

Site Manager C/A
Pria Max 40th, Pengalaman min 5th, Pendidikan min S1

Quantity Surveyor
Pria Max 40th, Pengalaman min 5th, Pendidikan min STM/D3

Tenant Relation / Customer Service
Wanita Max 25th, Pengalaman min 1th, Menguasai Komputer, Bisa Bhs.Inggris & Mandarin, Berpenampilan Menarik

Supervisor M/E
Pria Max 35th, Pengalaman min 3th, Pendidikan min D3, Menguasai Komputer

Teknisi M/E
Pria Max 35th, Pengalaman min 2th, Pendidikan min STM/D3

Lamaran Harap dikirim ke:
HRD DEPARTEMENT - PT. BUMI PERKASA PERMAI
Jl. Gajah Mada No.188 Jakbar 11120 T.021-638 52 999

INDOCATER
Catering, Commissary, Camp Services and Maintenance

MEMBER OF MEDIA GROUP

1. **Maintenance Manager**
   S1 tehnik Mekanikal/Elektrikal, Pengalaman 10 th sebagai Tenaga Ahli Mekanik di Oil & Gas remote area.
2. **Logistic Manager - LM**
   S1 Akuntansi/Management/Teknik
   Pengalaman 7th Logistic Manager di Catering/Food Processing Industries/F&B (harus ada pengalaman 3th di remote area)
3. **Camp Manager - CM**
   D3 Food Production, Pengalaman 5th Camp Mgr Oil & Gas remote area, Memahami HACCP
4. **Head Chef - HC**
   D3 Food Production atau 8th sebagai Head Chef termasuk pengalaman 5 th Catering Oil & Gas utk min. 500 orang
5. **F&B Specialist**
   S1/D3 Food Production
   Pengalaman 10th F&B Mgr di Hotel & Memahami HACCP.
6. **Finance & Administration**
   Manager (FA)
   S1 Akuntansi, pengalaman 5th di posisi yg sama, paham aturan perpajakan & standard akuntansi.

Jadual Kerja: 28 hari on (kerja) 28 hari off (libur)
Remunerasi menarik
Penempatan pada proyek LNG di daerah Teluk Bintuni, Papua Barat
Transportasi, Akomodasi, Laundry, Makan ditanggung oleh Perusahaan

Segera kirimkan lamaran & CV Anda kepada :
Human Resources PT. INDOCATER, hrd@indocater.co.id, dyahyuwanti@gmail.com & safitri.hanifah23@gmail.com

---

NUTRICIA
Advanced Medical Nutrition

Nutricia Medical Nutrition (part of Groupe Danone) is a food company specializing in providing nutrition for people with spesific medical needs. Since 2009 we have been operating in Indonesia. We are inviting qualified professional to join our expanding company. We are currently looking for :

Sales District Manager
(for Jakarta, Surabaya, Medan)

Below is the Qualification and responsibility:

Qualification:
- Bachelor's Degree
- At least 3-5 years' sales experience in medical/pharmacy or nutrition industry
- Leadership Skills as proven in leading a sales team experience
- Ability to work independently with high responsibility
- Good command of English both oral and written
- Entrepreneurial, Persistent, Self-motivated and service minded
- Good interpersonal and negotiation skills with excellent communication

If you think you are the right person, apply with confidence by sending your updated CV, application letter, recent photograph to ***recruitment.nutricia@danone.com*** by the latest of 20 November 2011. Please state the name of the position you're applying for on the subject of your application.

An attractive remuneration package commensurate with experiences and qualifications will be offered to the right candidate. Your application will be treated confidentially and only short listed candidate will be contacted for further recruitment process.

KESEMPATAN KERJA
Perusahaan F&B Jl. Jayakarta bth:
1. Pramuniaga Toko
(Lok :Emporium Pluit, Foodmart Karawaci, Fresh Market PIK)
2. Kurir/Dinas Luar
Syarat :
* Wanita(1),Pria(2)
* Min.SMA/Sederajat(1,2)
* Usia max.25Thn(1,2)
* Tinggi min.158cm, Berat Proporsional (1)

Peminat serius:
CV fax ke: 021 - 6009045 /
Email ke: adacd@yahoo.com

Perusahaan IT
MEMBUTUHKAN SEGERA:
1. **Supervisor Tax Accounting (STA)**
   - Wanita, max. 35 tahun
   - S1 Akuntansi Perpajakan
   - Brevet A & B
   - Pengalaman min. 3 tahun
2. **Administrasi Pajak (AP)**
   - D3 Administrasi, max. 2 thn
   - Bisa Komputer
   - Pengalaman min. 2 tahun

Kirim lamaran lengkap dan CV ke :
Wisma CORMIC,
Delta Building Blok A4-7,
Jl. Suryopranoto 1 - 9,
Jakarta 10160

DIBUTUHKAN SEGERA
1. Kepala Accounting
2. Programer
3. Administrasi Stock

1. Pendidikan Min. S1 (1 & 2)
2. Pglmn 5 s/d 8 th
3. Mahir Microsoft Office & Word (1 & 2)
4. Menguasai Prog. akutansi dan Oracle (2)
5. Dom Jakbar & Jakpus

Lamaran kirim ke :
Po Box 4849 JKTF-11048

Industrial & Automotive Rubber Parts Factory Needs :
1. **QC Supervisor - QC**
2. **Laboratorium Operator - LO**
3. **Sales Supervisor - SS**
4. **Administrasi Export**

- Min. D3 / S1, 2th exp - pabrik belting Japan / Korea, Kemampuan Leadership yang kuat. (1 & 2)
- Min. SMU, Punya motor + SIM C (3)
- Min. SMU / D3, Bisa Bhs. Inggris (4)

PO. BOX. 4378 JKTF 11043

GROLIER

BUSINESS OPPORTUNITY

Mengembangkan pekerjaan/penghasilan dengan kemampuan berbahasa Inggris yang baik. Publisher international membutuhkan peluang sebagai MITRA KERJA dalam Aktivitas/Usaha DIRECT SELLING MEDIA/SARANA PERKEMBANGAN/PENDIDIKAN ANAK DAN PEMBELAJARAN BAHASA INGGRIS

(15) KONSULTAN BAHASA
- Pria/Wanita max 40th, min. D3
- Berpenampilan menarik & Focus
- Orientasi Hasil, Mandiri dalam bekerja
- Penghasilan mencapai 10jt/bln (Lebih)
- Siap mengikuti 2 (dua) hari training

Walk In Interview: Senin/Selasa, 14-15 Nov'11 9.00-15.00-MNC Tower 10fl,Jl. Kebon Sirih-JKT

KESEMPATAN BERKARIR
Sebuah Perusahaan Multifinance yang sedang berkembang pesat membutuhkan:

STAFF FINANCE & ACCOUNTING

Persyaratan:
- D3/S1 Akuntansi, Fresh Graduate Welcome
- Bisa Perpajakan
- Usia maksimal 25 Tahun
- Dapat bekerja dalam team
- Berkepribadian baik, jujur & bertanggung jawab atas pekerjaan

Lamaran di kirim ke :
Accounting Manager
Indosurya Center
Jl. M.H. Thamrin No. 3, Lt. 6
Jakarta Pusat 10110

GREENPEACE
Southeast Asia

One of the world's leading environmental organizations is seeking a:

FINANCE MANAGER

The Finance Manager, as part of Indonesia Country Management team, is responsible for the overall financial management of the organization.

The role requires the individual to be committed to Greenpeace's values and be able to participate and contribute actively in our international working environment, with people from different cultures who are based in different locations.

The person filling the role should have the ability to work independently, be able to take the initiative and make decisions and show attributes to manage and prioritize numerous tasks simultaneously whilst working to tight deadlines.

Key elements of the role include :
- **Financial Compliance**
- **Financial Management (Planning, Control and Processing, Reporting)**
- **Departmental Management**
- **Policy Improvement**

Essential to the role is a minimum of five years expertise and sound knowledge of Indonesian taxation and financial law. Substantial experience in leading on an organizations Financial, Accounting and Taxation matters as well as experience in management of a small team and demonstration of qualities as a good team player. Experience with SUN accounting system is preferred.

Please visit **http://www.greenpeace.org/seasia/id/about/jobs/** to download a recruitment pack and application form.

Deadline of application is November 21, 2011

URGENTLY REQUIRED

A manufacturing company, Currently are seeking highly motivated professionals to fill the following positions :

1. TECHNIQUE MANAGER (TM)
2. PROCESS ENGINEER (PE)
3. PPIC STAFF (PS)
4. FINANCE & ACCOUNTING STAFF (AS)
5. JUNIOR ENGINEER (JE)

Qualifications :
1. Male, Min 35 years, S1 grad.in Mechanical / Electrical Engineering, Min. 5 years experience in manufacturing industry, Good leadership & managerial skill,candidate must be senior managerial level, good command in English both written & spoken, familiar with MS Office Application (TM)
2. Male, Max. 35 years old, D3/S1 grad. in Industrial Engineering / Metalurgical Engineeering, Min. 2 years experience in manufacturing industry, familiar with Ms Office Application, good command in English both written & spoken, have good analytical & comunication skill (PE)
3. Male/Female, Max. 30 years, S1 grad. in Industrial Engineering, Min. 1 year experience in PPC,familiar with MS Office Application, Good analytical & Comunication Skill (PS)
4. Male/Female, Min. 23 years, Min. 1 year experience in relevan field, grad. in accountancy, familiar with MS Office Application, Good analytical & Comunication Skill (AS)
5. Male, Max.35 years, D3/S1 grad. in Electrical Engineering, Min. 2 years experience in manufacturing industry, Good understanding in PLC (hardware/software), instrumentation system , wiring diagram, AC/DC drive, maintenance system, electrical distribution system (JE)

Please send your application letter, copy of academic, transcript & Certificate, curriculum Vitae & Current Photograph to :

PO BOX 312 BEKASI 17000
Email : hrd3.recruitment@gmail.com

Indicate the position applied on the upper left corner of your envelope

---

PEFINDO

DIBUTUHKAN SEGERA

PT PEFINDO sebagai perusahaan rating pertama dan terbesar di Indonesia yang terafiliasi dengan perusahaan rating internasional Standard & Poor's membutuhkan segera tenaga yang ingin berkarir di Sektor Keuangan untuk mengisi posisi sebagai:

MANAJER AKUNTING DAN KEUANGAN
Kualifikasi :
- Pria, usia max. 35 tahun
- Pendidikan min. S1 Akuntansi
- Pengalaman sebagai Manajer Akunting dan Keuangan paling kurang 3 tahun
- Memiliki pengetahuan pajak dan treasury
- Familiar dengan software akuntansi (MYOB)
- Mengikuti perkembangan standar akuntansi dan dapat menyusun laporan keuangan dengan standar akuntansi yang baru

STAF MARKETING
Kualifikasi :
- Wanita, usia max. 30 tahun
- Pendidikan min. S1
- Pengalaman di bidang marketing paling kurang 2 tahun
- Berpenampilan menarik
- Lancar berbahasa Inggris lisan dan tulisan
- Mampu menggunakan Ms Office
- Memiliki motivasi tinggi dan bisa bekerjasama dalam tim
- Berkepribadian baik dan mampu melakukan presentasi dengan baik

STAF BUSINESS & DEVELOPMENT
Kualifikasi :
- Wanita usia max. 30 tahun
- Pendidikan Minimum S1, Bisnis/Ekonomi
- Pengalaman di bidang business development paling kurang 3 tahun
- Mampu membuat feasibility study
- Berpenampilan menarik
- Lancar berbahasa Inggris lisan dan tulisan

Bagi yang tidak memenuhi kualifikasi diharapkan tidak mengirimkan lamaran. Lamaran, Daftar Riwayat Hidup, Foto terakhir, dan Foto copy KTP dikirim paling lambat dua minggu dari sekarang ke:

Divisi HRD-GA
PT Pemeringkat Efek Indonesia (PEFINDO)
Panin Tower Senayan City 17th floor
Jl. Asia Afrika Lot 19 – Jakarta 10270
atau melalui email: tjetjep.muljadi@pefindo.co.id

LOWONGAN
Sebuah Group Perusahaan Property, membutuhkan Tenaga Profesional :
1. **ADMINISTRASI PENJUALAN**
   * Wanita umur 19-25 tahun, pendidikan minimum SMA
   * Berpengalaman di bidang Administrasi min. 1 tahun
   * Penampilan menarik, mudah bergaul
   * Bisa berkomunikasi dengan baik
2. **FINANCE STAFF**
   * Wanita umur 20 - 30 tahun
   * Pendidikan minimum SMA
   * Berpengalaman di bidang Finance min. 1 tahun
   * Teliti, bekerja keras dan rapi
   * Domisili Jakarta

Lamaran dan CV kirim ke e-mail : hrd@kharismagroup.com atau Langsung ke Jl.majapahit no.18-22 Blok A 113-114 Jakarta Pusat

---

Munik

1. MARKETING RESTORAN
2. MARKETING FOOD INDUSTRY
3. PUBLIC RELATION
4. TEKNISI
5. WAITER/ SS

Kualifikasi :
- S1 (1-3); Min. SMA (4); Min. SMP (5)
- Pengalaman dibidangnya masing-masing Min. 2 thn.
- Memiliki jaringan yang luas, mampu membina hubungan yg baik dgn klien dan punya SIM A/ C diutamakan (1-3)
- Menguasai Listrik, AC dan Genset (4)
- Wanita, Min. 160 cm, Pria Min. 170 cm (5)

Lamaran diterima paling lambat 2 minggu. Cantumkan nomor posisi di pojok kiri atas amplop kirim ke :
HRD PT. Sarimunik Mandiri
Jl. Matraman Raya No. 80-82
Jakarta Timur 13150

Perusahaan Money Changer membutuhkan tenaga :

Teller / Kasir

Dengan Syarat :
- Pria/Wanita Maks 25 tahun
- D3 semua jurusan
- Bs Komputer & Inggris Aktif
- Jujur dan memiliki Kepribadian serta Penampilan menarik
- Bersedia kerja shift

Lamaran ditujukan ke:
Bagian Personalia PT. TDS
Jl. Let. Jend. S. Parman Kav. 68
Jakarta 11410

DIBUTUHKAN SEGERA

Pialang berjangka jasa keuangan PT. Trijaya Pratama Futures: Certificate of Membership from PT. Kliring Berjangka Indonesia Registered Number : 25/AK-KBI/VIII/ 2004. Izin usaha Pialang Berjangka Nomor : 407/BAPPEPTI/ SI/VII/2004

Membutuhkan :

1. Divisi Manager
- Pria/ Wanita, usia Min. 25 thn
- Pengalaman dibidangnya Min. 2 thn
- Salary Rp. 3.000.000,- s/d Rp. 10.000.000,-
- Over Riding $3 s/d $5

2. Bussiness Manager
- Pria/ Wanita, usia Min. 25 thn
- Pengalaman dibidangnya Min. 5 thn
- Salary Rp. 4.000.000,- s/d Rp. 20.000.000,-
- Over Riding $4 s/d $6
- Sanggup membawa anggota / team Min. 5 orang

Interview
CV lengkap mulai tanggal : 14 - 18 November 2011
Jam 10.00 - 12.00 dan 13.00 - 16.00
alamat : Jl. Jend. Sudirman, Kav. 29
Wisma Metropolitan 1, Lt. 3A, Jakarta Selatan
Interview : Caisit (Email : caisit@yahoo.com)

DIBUTUHKAN SEGERA

Kami perusahaan yang sedang berkembang di bidang Consumer Products, membutuhkan :

• MARKETING SUPPORT (MS)
Kualifikasi :
1. Pria/Wanita, S1, usia maks. 30 th, punya kendaraan sendiri (SIM-A/C).
2. Berwawasan luas, komunikatif, inisiatif & bermotivasi.
3. Mampu bekerja mandiri maupun dalam Team.
4. Menguasai komputer (Excell, Word dll) & bahasa Inggris min. pasif.
5. Memiliki ketrampilan memasak lebih disukai.

• SALES EXECUTIVE (SE)
Kualifikasi :
1. Pria/Wanita, SMA/S1, usia maks. 28 thn,
2. Punya kendaraan sendiri (SIM-A/C), Komunikatif, Inisiatif dan bermotivasi, menguasai Komputer (Excell, Word dll).
3. Mampu bekerja mandiri maupun dalam team.
4. Memiliki ketrampilan memasak lebih disukai.

Bagi yg memenuhi kualifikasi, kirimkan resume anda dengan mencantumkan kode lamaran, ke : **HRD Department**
SATRA GRAHA Lt. 8 - Jl. Raya Pejuangan No. 21 Jakarta Barat 11530
E-mail : **bit.fincook@yahoo.co.id**

HTI PT. HUMAN TECH INDONESIA
Official Partner Of Samsung Electronic Indonesia
SAMSUNG

Kami membutuhkan profesional yang handal & tangguh untuk posisi :
1. GENERAL MANAGER (Code : GM)
2. FIELD FORCE MANAGER (Code : FF)
3. AREA COORDINATOR (Code : AC)
   Kualifikasi : Usia 30 - 45 th • Min. S1 • Pengalaman di posisi yg sama min. 5 th dibidang retailing elektronika, Handphone dan Komputer • Komunikasi, Leadership, Strong Management & Analytics Skilled • Mahir Komputer & Inggris Aktif • Bersedia ditempatkan di cabang & melakukan Perjalanan Dinas ke cabang-cabang di seluruh Indonesia.
4. FIELD SUPERVISOR (Code : SPV)
   Kualifikasi : Usia 27- 35 th • Min. S1 • Pengalaman di lapangan pada bidang penjualan Elektronika, Handphone dan Komputer min. 3 th • Memiliki hubungan yang luas • Bisa Komputer & Inggris • Leadership, Team Work, Disiplin & Loyalitas tinggi • Memiliki kendaraan bermotor & SIM A/C.
5. PROGRAMMER (Code : PG)
   Kualifikasi : Usia max. 30 th • Min. S1 • Pengalaman di posisi yg sama min. 2 th • Bisa membuat program & menguasai TCP IP (Crimping, network set up), operating system, PHP SQL server, Java Script, Visual Basic, ASP net, HTML, Router Microtic, SMS engine & Web design • Good performance & analytics, Jujur, Disiplin & Loyalitas tinggi.
6. PRODUCT CONSULTANT (Code : PC)
   Kualifikasi : Usia max. 25 th • Min. SLTA • Berpenampilan menarik • Berpengalaman di bidang penjualan produk Elektronika, Handphone, Camera dan Komputer min. 1 tahun • Jujur, rajin, aktif, disiplin & loyal • Bersedia ditempatkan di cabang-cabang

Cantumkan Kode Jabatan pada sudut kiri amplop/pada subject email
Lamaran ditujukan ke :

HR DEPARTMENT
PT HUMAN TECH INDONESIA
Gd. Artha Graha Lt.7 Jl. Jend. Sudirman Kav. 52-53 Jakarta 12190
Maksimal 2 minggu setelah iklan ini terbit
Email : recruitment@humantech.co.id

DIBUTUHKAN SEGERA
A. Supervisor QC
B. Staff Accounting
C. Staff Finance

Kualifikasi
1. Pend. Min D3 T.Mesin/ T.Kimia (A), D3Akuntansi (B,C)
2. Peng. Min. 2 thn dibidangnya
3. Menguasai Alat Ukur/Alat Uji (A)
4. Menguasai Cost Accounting (B)
5. Berpengalaman membuat Cash Flow & Kasir (C).

Kirim lamaran lengkap ke:
PO. BOX 326 Tangerang 15001

Prshn Lighting skala nasional yang sedang berkembang membutuhkan beberapa profesional utk posisi sbb :
1. **SALES MARKETING (SM)**
2. **ADM GUDANG (AG)**

Kualifikasi :
- **Pria & Wanita Pendidikan min SMA (1)**
- **Pria Pendidikan min SMA (2)**
- **Memiliki kend pribadi (1)**
- **Pengalaman min 1 thn (lebih diutamakan)**
- **Memiliki motivasi yg kuat untuk maju**

Kirim surat Lamaran, CV dan Foto terbaru ke alamat sebagai berikut :
ALADIN Lighting
Rukan Bandengan Indah C 30
Jl. Bandengan Utara No. 80, Jakut

DIBUTUHKAN
Perusahaan yang bergerak dibidang jasa edukasi membutuhkan segera :
1. SPV FINANCE & ACCOUNTING
2. STAFF ACCOUNTING
3. STAFF ADMINISTRASI

Kualifikasi:
- S1 Manajemen / Accounting (1&2)
- Min SMA atau sederajat (3)
- Menguasai accounting (1&2)
- Menguasai MS Office
- Diutamakan yang sudah berpengalaman

Lamaran lengkap ditujukan ke :
MSM Consultant
Jl. KH. Hasyim Ashari
Komp. Ruko Roxy Mas, Blok D 3
No. 22, Jakarta Pusat.
Email: **hrdconsultant88@yahoo.co.id**

PT. ADHIMIX PRECAST INDONESIA

DIBUTUHKAN SEGERA

Perusahaan nasional yang bergerak di bidang Industri Beton & Jasa Konstruksi membutuhkan tenaga profesional untuk mengisi posisi sebagai :

1. FINANCIAL AUDITOR (FAU)
Melakukan analisa proses pelaporan untuk menilai akurasi dan kesesuaiannya dengan prosedur dan peraturan yang berlaku
Persyaratan :
- Pendidikan min. S1 Akuntansi / Manajemen Keuangan
- Usia maksimal 30 tahun
- Pengalaman di bidang yang relevan min. 3 tahun
- Lebih diutamakan jika menguasai IFRS dan Perpajakan
- Bersedia melakukan perjalanan dinas ke luar kota

2. OPERATIONAL AUDITOR (OAU)
Melakukan analisa terhadap kegiatan operasi setiap unit untuk menilai kesesuaiannya dengan prosedur dan kebijakan perusahaan
Persyaratan :
- Pendidikan min S1 Teknik (diutamakan Teknik Sipil/Mesin)
- Usia maksimal 30 tahun
- Pengalaman di bidang yang relevan min. 3 tahun
- Memiliki kemampuan analisa dan konsep proses bisnis yang baik
- Lebih diutamakan jika menguasai Sistem ISO 9001 & OHSAS

Kirim lamaran, CV & foto terbaru serta cantumkan kode posisi di sudut kiri amplop sebelum 30 November 2011 ke : **PO BOX 2002 JKP 10020**

TCL Perusahaan Distribusi Elektronik yang berkembang pesat membutuhkan tenaga kerja untuk :

FINANCE MANAGER
S1 Akuntansi, pengalaman managerial min. 5 thn, menguasai perpajakan dan penyusunan laporan keuangan.

INTERNAL AUDITOR
Pria, S1 Akuntansi, pengalaman mengaudit perusahaan distribusi min. 3 thn, bersedia ditugaskan keluar kota.

IT SUPPORT
Pria, S1 Teknik Komputer / Sistem Informasi, pengalaman min. 3 thn, menguasai server, database, teknik jaringan, program SQL dan system ERP.

Kirim CV + lamaran ke :
HR Dept, Jl. Cideng Timur No. 63, Jakarta Pusat

DIBUTUHKAN SEGERA
Pabrik minuman di daerah Cicurug, Sukabumi membutuhkan:

Manager Pabrik
Kandidat harus memiliki :
- Keahlian berkomunikasi, memimpin, analitis, pemecahan masalah dan pengambilan keputusan.
- Pendidikan minimum S1
- Pengalaman menerapkan ISO & HACCP.
- Pengalaman kerja minimal 3 tahun
- Tidak Merokok

Lab & QC Assistant
Kandidat adalah WANITA dan harus memiliki :
- Keahlian berkomunikasi, analitis, pemecahan masalah dan pengambilan keputusan
- Pendidikan minimum SMA
- Tidak Merokok

Kirim resume lengkap beserta foto terakhir ke:
PO BOX 1038 JKB 11010

Retail Market 24 jam yang sedang berkembang pesat di Lippo Karawaci dan akan ekspansi ke lokasi lain membutuhkan segera kandidat yang berpengalaman dibidang Retail Market :
1. KepalaToko
2. Supervisor Toko
3. Supervisor Admin
4. Admin Toko / Gudang
5. SPG / SPB / Kasir Toko

Kirim lamaran ke:
hrd.jdb@gmail.com atau
PT Dhiva Retailindo (PAIX),
Menara Jamsostek,
North Tower Lt.21
Jl. Jend. Sudirman No.38 - Jakarta

Kinderfield
Building a Responsible-to-Life Generation

We are looking for:
- **Program Development Staff for Preschool (PDD-PS)**
- **Science Development Staff for Primary (PDD-PRI)**

Qualifications:
S1 Degree, 2 yrs experiences in teaching, designing curriculum and developing teaching aid, fluent & active Engl (TOEFL 550), computer literate and excellent interpersonal & communication skill

Email CV to:
pdd@kinderfield.sch.id

Konsultan Nasional membutuhkan :
ASSISTANT ENGINEER
Lulusan S1 Sipil
untuk ditempatkan di Jakarta

Advertising Agency membutuhkan :
ACCOUNT EXECUTIVE
CLOTHING DESIGNER
CLOTHING PRODUCTION
usia max 30 thn
untuk ditempatkan di Bandung

Lamaran lengkap dikirim ke :
PO BOX 7797 BDSP BANDUNG 40122B

LOWONGAN
Lokasi di Kaltim

IT
pria min. S1, pengalaman 2 thn, memiliki kemampuan dibidang system, networking, server dan mampu memperbaiki PC & server.

Operation Manager
pria, pengalaman 3 tahun, mampu & mengerti mengelola pelabuhan batubara dan penggunaan peralatan di pelabuhan.

Kirim CV email ke :
hrd_gap@yahoo.co.id

DIBUTUHKAN
Perusahaan Manufaktur di Kawasan Industri Pulogadung, Jakarta Timur membutuhkan segera tenaga profesional untuk Team:

Accounting, Tax, Finance, Auditor, Legal, Engineer Metallurgy & Mechanical
- Min. lulusan D3

Lamaran lengkap ke:
PO BOX1036
JAKARTA13010

DIBUTUHKAN SEGERA
Asisten Manager (AM)
- Pria / Wanita, max. 30 thn
- D3/ S1 semua jurusan
- Komunikatif
- Pengalaman min. 2 thn

Sales Executives (SE)
- Pria / Wanita, max. 26 thn
- D3/ S1 semua jurusan
- Pengalaman tidak diutamakan
- Memiliki kendaraan sendiri

Surat lamaran + CV + photo, dan cantumkan kode jabatan, dikirim ke:
PO BOX 6963/JKBKD - 11840

WINROCK INTERNATIONAL

Winrock International Institute for Agriculture Development an international non-profit organization is seeking outstanding individuals to fill various positions for the Capacity for Indonesia Reduction of Carbon in Land Use and Energy ('CIRCLE') project that aims to accelerate Clean Energy & Sustainable Development in the Palm Oil sector in Indonesia. The program is funded by the United States Agency for International Development (USAID)

The vacant positions are:
- **Deputy Chief of Party (DCOP)**
- **Anaerobic Digestion and biogas expert**
- **Technical field staff bio-energy**

For details on qualification please refer to **http://www.winrock-indo.org/**. All positions are based in Jakarta, Indonesia but incidental travel to Sumatera and Kalimantan is anticipated. Interested applicants are invited to submit their application letters, resume to **meilan@winrock-indo.org** and no later than November 21st, 2011.

DIBUTUHKAN

Perusahaan distributor TELEKOMUNIKASI & IT membutuhkan tenaga-tenaga Profesional untuk posisi :

SALES EXECUTIVE
Persyaratan :
- Pria, pendidikan D3, menguasai Ms. Office.
- Memiliki kendaraan sendiri
- Berbahasa Inggris (pasif).
- Mampu bekerja keras dan ulet.

Lamaran lengkap dikirim secepatnya ke :
PO. BOX 4663 JKT 11046
CODE : TEL/IT
Paling lambat 2 minggu setelah iklan ini muat, dengan mencantumkan KODE di sudut kiri atas amplop

---

INTI COLLEGE
EXCITING CAREER OPPORTUNITIES WITH GLOBAL INSTITUTION

INTI College Indonesia had been known internationally as a premium tertiary education provider in the private sector. Join us for exciting career opportunities with well charted advancement path.

We are currently seeking candidate to fill out the following position:
A. HEAD OF ENGLISH PROGRAM (HOE)
B. MARKETING COORDINATOR (MC)
C. TELEMARKETER (TM)

Qualification
1. Good command in English (A - C)
2. Computer Literate (A - C)
3. Min. 1 year experience (A - C)
4. Able to conduct event (A - C)
5. Diploma or S1 (B - C)
6. Holding CELTA from Cambridge (A)
7. Able to develop a course syllabus and familiar with Academic Management and English Curriculum Issues (A)
8. Preferably Master Degree (A)

Should you be interested in the position, please email your recent resume (CV) complete with photo (a must) to : **recruitment@inti.ac.id** or post to: **HRD ICI, Jl. Arjuna Utara no. 35, Duri Kepa, Jakarta Barat 11510**

DICARI
1. **Mrktng Alkes & Farmasi**
2. **Tehnisi Alkes**
   - Pengalaman min.1 thn
   - Penempatan di Bandung & Rawamangun Jakarta Timur
3. **Beautician,Kasir & Adm**
   - Wnt,min.lsan SMA,Min.18 th
   - Penmptn Surabaya,Malang, Magelang,Jakarta (ditatih)
4. **Apoteker QC**
   - Pengalaman min 2 thn di IF
   - Pnmptn Lippo Cikrng-Bekasi

CV KIRIM :
PT.INASA LAFACOS
Ruko Graha Mas Pemuda Blok.AC.15-16 Jl. Pemuda Rawamangun-JakTim-Email : reni.inasa@yahoo.com

---

LOWONGAN
Industri Aluminium Extrusi membutuhkan:
1. **Sales Manager (SM)**
2. **Sales (S)**
3. **Marketing (M)**
4. **Accounting (A)**

Cantumkan kode Lamaran di sudut kiri atas amplop. Kirim Lamaran lengkap via pos ke:
Plaza Kebon Jeruk
Blok E No.3, Jl. Raya Pejuangan, Jakarta Barat 11530

DIBUTUHKAN SEGERA
Kami Perusahaan Multinasional yang sedang berkembang membutuhkan beberapa kandidat untuk posisi:
1. **Group Relation Officer (GRO)**
2. **Public Relation (PR)**
3. **Customer Service (CS)**
4. **Secretary**

Kriteria:
- Pria / Wanita, usia 20-40th
- Pendidikan min. D3
- Berpenampilan menarik dan mampu berkomunikasi dengan baik

Keuntungan yang didapat :
Gaji pokok, komisi berbentuk Dolar, bonus, reward

Para Kandidat yang memenuhi Persyaratan diatas dapat mengikuti interview Langsung ke:
PT. CENTRAL CAPITAL
The Plaza Office Tower Lt. 27
Jl. MH. Thamrin, kav. 28-30, Jkt 10350
Up. Fitriany Susanti, SM (085217348779)
Hari : Senin - Jum'at, Jam : 10.00-15.00 WIB

Kami perusahaan yang sedang berkembang membutuhkan :
A. INTERNAL AUDIT B. ACCOUNTING

- Pria/Wanita, Max 30 Thn, Min. D-3 Akuntansi
- Jujur, Teliti, Cekatan, Disiplin dan Tanggung jawab
- Dapat mengoperasikan komputer Ms. Office
- Dapat menganalisa laporan keuangan, Mengerti Pajak(B)
- Komunikatif, memiliki inisiatif dan motivasi tinggi
- Dapat bekerja secara individu maupun tim
- Bersedia tugas luar kota (A), U/ ditempatkan di Jakarta(A) dan Bekasi (A,B).

Walk in Interview : **Senin s/d Rabu**
14 s/d 16 Nov 2011, Jam 10.00 s/d 14.00 WIB
Bw.Lamaran dan CV lengkap - PT. Buana Citra Abadi
Jl. Daan Mogot Km. 1 No. 45 Jak-Bar
Telp. 021-5666233 / 08881089690

DIBUTUHKAN SEGERA:
Perusahaan Multinational yang bergerak dibidang Manufacture & Distributor produk Luar Negeri yang sedang berkembang pesat, Membutuhkan Tenaga Kerja di bidang:

1. SALES ENGINEER (SLS)
D3, Pengalaman sebagai Sales Engineer Min 2 thn, Umur max 40 thn

2. SEKRETARIS (SKT)
D3 Sekretaris, bisa Bahasa Inggris, Fresh Graduate
Pengalaman di bidang yang sama min 1 thn, Umur max 35 thn

3. MECHANICAL ENGINEERING (ME)
D3 / S1 Teknik Mesin, bisa Bahasa Inggris
Pengalaman di bidang yang sama min 2 thn, Umur max 40 thn

*** Bagi pelamar yang memenuhi syarat akan diadakan interview dan akan diberikan tunjangan / incentive yang menarik apabila di terima ***

Kirimkan lamaran lengkap & kode posisi disudut kiri atas amplop, paling lambat 2Minggu setelah iklan ini dimuat ke:
Human Resources Department PO. BOX 3877 JAKARTA 10038

Dibutuhkan Segera

1. **Staff Inventory (SI)**: Pria 25 s/d 35 thn, D3 Akutansi/ Manajemen, pglmn menjadi staf gudang min. 2 thn, bs menghitung cepat & teliti, menguasai program MS-Office, bs internet, bersedia kerja lembur, jujur, memiliki kendaraan sendiri, diutamakan domisili sekitar Jakarta Selatan & Jakarta Timur.
2. **Staff EDP (EDP)**: Min. 23 thn, Pria, min D3, diutamakan berlatar belakang Komputer/ IT, bisa internet, menguasai program MS-Office, bersedia bekerja lembur, memiliki kesehatan yang baik, memiliki kendaraan sendiri, diutamakan domisili sekitar Jakarta Selatan & Jakarta Timur.
3. **Staff Divisi Revisi Bonus (SRB)**: Min. 20 thn, wanita, min. SMA, menguasai program MS-Office, bisa internet, memiliki kesehatan yang baik, bersedia bekerja lembur.

Hanya pelamar yang memenuhi syarat saja yang akan dipanggil. Lamaran paling lambat diterima 2 minggu sejak iklan ini dimuat. Tulis posisi yang akan dilamar di pojok kiri amplop dan kirim ke:

HRD Manager
Crown Palace Blok A7, Jl. Prof. Dr. Soepomo SH No. 231
Menteng Dalam, Tebet, Jakarta Selatan 12810

LOWONGAN
Di Perusahaan Mesin Packaging
1. **Sales Excecutive**
   - Min. S1
   - Max. Usia 35 tahun
   - Memiliki SIM C / SIM A
2. **Technical Mesin**
   - STM / D3 / S1
   - Berpengalaman di mesin

CV kirim ke :
hrd.indosp@yahoo.co.id
atau : Jalan pluit selatan raya no.72 B
Jakarta Utara 14450

DIBUTUHKAN SEGERA
Perusahaan berkembang membutuhkan:

SALES EXECUTIVE
Syarat-syarat:
- Pend. Min SMU/ D3/ sederajat
- Penglmn di bidang Sales
- Ulet, rajin, motivasi tinggi
- Mempunyai SIM A dan C

DISEDIAKAN INSENTIVE MENARIK

Lamaran lengkap ditujukan ke :
PO BOX 2515 JKP
JAKAR TA 10025

WALK-IN INTERVIEW
DIBUTUHKAN SEGERA: (umur <40 thn)
1. Account Executive
2. Marketing Manager
3. Customer Service
4. Secretary
5. Graphic Designer
6. M/E Engineer
7. Web Developer
8. QA Supervisor
9. Purchasing
10. Pharmacist

Hari / Tanggal / Waktu:
Senin s/d Kamis, 14 - 17 November 2011, Pukul 09.00 s/d 11.00, 12.00 s/d 15.00 WIB

PT JOBOROBO INTERNATIONAL
Setiabudi Building 2, Floor 2, Suite 205B
Jl. H.R. Rasuna Said Kav 62,
Jakarta 12920.

Perusahaan Wallpaper & carpet Impor di Indonesia membutuhkan :
1.) **Supervisor Keuangan (SK)**
2.) **Supervisor Akuntansi (SA)**
3.) **Admin Stock (AS)**
4.) **Admin Piutang (AP)**
5.) **Sales Counter Showroom (SCS)**
6.) **Cleaning Service (CS) & Office Boy (OB)**

Syarat :
- 1 s/d 4 : domisili di Jak-Pus, berpengalaman 2th di bidang retail bussines
- 1 s/d 2 : diusakan S1 akuntansi, pengguna program akuntansi dan mengerti perpajakan.
- 5 (SCS) : berpenampilan menarik, gaji plus komisi. **5 & 6 : penempatan di Cikarang, Cibubur, Pluit, Kelapa Gading, Fatmawati & Tangerang.**

Lamaran kirim via pos ke :
Jl. K.H. Hasyim Ashari No. 46 A-B, Roxy, Jakarta 10140
email : **career@anekapaperaindah.co.id**

Sebuah Perusahaan Swasta Nasional Membutuhkan Segera:

1. MANAGER HRD	(M - HRD)
2. STAFF PURCHASING	(S - PURCH)
2. STAFF ACCOUNTING	(S - ACCT)
3. STAFF ADMINISTRASI	(S - ADM)

Persyaratan :
- Pria/Wanita , maks. 35 thn (1), maks 25 thn (2), Wanita, maks. 25 thn (3-4)
- Lulusan S1 Hukum/ Psikologi/ Manajemen (1), S1 segala jurusan (2), Accounting (3), SMK Administrasi Perkantoran (4)
- Pengalaman di bidang yang sama min 5th (1), fresh graduate (2), 1th (3-4)
- Diutamakan yang dapat berbahasa Mandarin
- Mempunyai leadership, mau bekerja keras & dpt bekerja di bawah tekanan

Kirim surat lamaran dan CV lengkap ke email :
hrdrecruitment99@yahoo.com/ PO. BOX 9851 JKT MD 10730

MARI BERGABUNG DAN BERKARIR BERSAMA KAMI

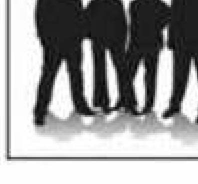

Perusahaan otomotif roda empat terkemuka mengajak anda bergabung bersama sebagai:

SALES SUPERVISOR (SS)
&
SALES EXECUTIVE (SE)

Kirimkan lamaran lengkap dan foto terbaru ke:
PO BOX 1028 JKS 12010
* Cantumkan kode posisi di amplop

MULTIPOLAR TECHNOLOGY GROUP

As a leading IT Solution provider in Indonesia, we are expanding our business in Total Enterprise Solution Services. We are inviting highly talented people with experience or fresh graduate to join our already successful team. Being our greatest assets you will be equipped with the knowledge on cutting edge technology to fulfill our business requirements.

JOB VACANCY

FINANCE & ACCOUNTING MANAGER (Code: FAM) / SENIOR FINANCE ACCOUNTING (Code: SFA)
- Have min. 7 (seven) years working experience for Finance & Accounting Manager and 5 (five) years working experience for Senior Finance & Accounting or relevant working experience in similar capacity.
- Experience in treasury is preferred.
- Strong analytical and financial skills.

SENIOR PROCUREMENT (Code: SP)
- Have min. 3 years working experience handling procurement in IT Industry.
- Good negotiation skill, excellent communication and interpersonal skill.

SENIOR SYSTEM ANALYST (Code: SA)
- Have min. 2 years working experience as Manager for Application Development Team.
- Experience as System Analyst to develop solution in Microsoft platform.
- Advanced Programming with ASP .NET with experience at least 7 years.
- Exposure in development in Banking industry is an advantage.
- MCSD certification is an advantage.
- Understanding and practicing SDLC in each development.

RPG PROGRAMMER (Code: RP)
- Have min. 2 years working experience in maintaining AS/400 system & developing applications using ILE RPG, RPG III, RPG IV & CL.
- Fresh graduates are welcome with GPA min. 3.00.
- Proven technical skill set that has been demonstrated in the development of complex applications.
- Understanding and practicing SDLC in each development.

BUSINESS ANALYST (Code: BA)
- Have min. 2 years working experience in Banking Operation.
- Experience in Syariah Banking or Conventional Banking Operation is an advantage.

BUSINESS INTELLIGENCE DEVELOPER (Code: BI)
- Have min. 2 years working experience in developing Business Intelligence solution using IBM Cognos or Microsoft SQL server.
- Experience in IBM Cognos Framework Model, IBM Cognos Business Intelligence tool (Report Studio, Analysis Studio, Transformer).
- Strong in Business requirement analysis and able to translate it into Data Mart and OLAP Specification Design is a mandatory.
- Understand MDX (Multi Dimensional) query.
- Having certification on Microsoft Business Intelligence or IBM Cognos is an advantage.
- Having knowledge of banking industry/solution is an advantage.
- Understanding and practicing SDLC in each development.

SENIOR PRESALES EXECUTIVE (Code: PE)
- Have min. 8 years working experience as presales.
- Have industry knowledge in Banking, Financial or in Telco industries.

ACCOUNT MANAGER (Code: AM)
- Have min 2 years working experience.
- Knowledge in IT product and industry.
- Excellent interpersonal and communication skill.

GENERAL REQUIREMENT FOR ALL POSITIONS:
- Bachelor Degree in Finance/Accounting from reputable university (Code: FAM, SFA).
- Bachelor Degree from Informatics Engineering, Computer Science, Mathematic or any related discipline (Code: SA, RP, BA, BI).
- Bachelor Degree from any discipline (Code: SP, PE, AM).
- Able to work with tight target, under pressure, accurate, honest & well organized.
- Have good personality, interpersonal, leadership & communication skill.
- Fast learner, hard worker, and able to work in a team.
- Proficient in English (both oral & written).
- Placement in Lippo Karawaci - Tangerang (Code: FAM, SFA, SP, SA, RP, BA, BI).

Please send your application with comprehensive resume, copies of academic certificate & supporting documents (max 300 kb) not later than 2 weeks after this advertisement and kindly state the position you apply for at the e-mail subject to:

recruitment@multipolar.com

All applications are appreciated and will be treated confidentially.
Only qualified/short-listed applicants will be invited for further process.

PT Multipolar Technology
Menara Matahari 16th floor
Jl. Palem Raya Boulevard 7
Lippo Karawaci - Tangerang 15811

www.multipolar.com

URGENTLY REQUIRED

We are a fast growing joint venture retail company seeking for the qualified candidate to fill the position of :

CHIEF OPERATING OFFICER

General requirements are as follows :
- **Male, under 45 years old**
- **Bachelor or Master Degree from first class local or overseas University**
- **Reputable, trustworthy, dynamic, have strong analytical, good managerial and leadership skill**
- **Independent and able to work under pressure**
- **Excellent in English both written and spoken**
- **At least 15 years managerial experiences in retail company or consumer product industry (last position as Senior Manager or Director)**

Please send your application letter with detailed CV (including recent photo) maximum 3 weeks after this advertisement to :
hcdirektorat@gmail.com

JAYA KONSTRUKSI — URGENTLY REQUIRED

Kami perusahaan kontraktor berskala nasional yang sedang berkembang pesat bergerak pada bidang pembangunan infrastruktur dan gedung bertingkat, memberi kesempatan kepada tenaga professional muda untuk menempati posisi :

1. **Site Engineer (KSE)**
   Minimal S1 Teknik Sipil, Fresh Graduate/Pengalaman
2. **Estimator (KEST)**
   S1 Teknik Sipil, Fresh Graduate/Pengalaman
3. **Safety Officer (KSO)**
   S1 K3/Teknik Lingkungan; Memiliki sertifikat Ahli K3 Kontruksi/Umum
4. **General Affair Proyek (KGA)**
   D3/S1 Akuntansi/Manajemen Keuangan
5. **Accounting Staff (KAS)**
   D3/S1 Akuntansi
6. **Tax Staff (KTAX)**
   D3/S1 Akuntansi
7. **Mechanical Electrical Staff (KMES)**
   S1 Teknik Elektro (Arus kuat/lemah); Mengerti PLC
8. **Quantity Surveyor (KQS)**
   D3 Teknik Sipil/Teknik Elektro (Arus Kuat)
9. **Administrasi (KADM)**
   D3 Administrasi

PERSYARATAN :
a. Usia Maksimal S1 27 tahun, D3 25 tahun
b. Lulusan Universitas Negeri/Swasta ternama dengan IPK min. 2.75
c. Bersedia ditempatkan di seluruh wilayah Indonesia

Kirim lamaran berikut CV lengkap, referensi, pas photo terbaru, dan dokumen pendukung lainnya. Tuliskan posisi yang Anda lamar di sudut kiri amplop atau di subject email, ditujukan ke :

- HRD Department -
PT JAYA KONSTRUKSI MP, Tbk
Kantor Taman Bintaro Jaya, Building B
Jl. Bintaro Raya
South Jakarta, 12330
ATAU
E-Mail : recruitment@jayakonstruksi.com

Hanya Lamaran yang memenuhi syarat yang akan diproses

Metland

PT Metropolitan Land Tbk, sebuah perusahaan yang bergerak dalam bidang pengembangan Perumahan dan Komersial, mengundang para profesional untuk bergabung di posisi :

Project General Manager (GM)
- Pria, Max 38 tahun
- S1 Teknik Sipil / Arsitektur
- Min.5 tahun pengalaman sebagai General Manager area commercial dan high rise building.

Project Manager (PM)
- Pria, Max 35 tahun
- S1 Teknik Sipil
- Min.5 tahun pengalaman sebagai Manager Teknik area commercial dan high rise building

Construction Inspector (CI)
- Pria, Max 32 tahun
- S1 Teknik Sipil
- Min.3 tahun pengalaman sebagai Pengawas Konstruksi commercial dan high rise building

Legal (LGL)
- Pria, Max 30 tahun
- S1 Hukum
- Min. 3 tahun pengalaman dalam menangani legal issues terutama dibidang properti

Architect (ARS)
- Pria, Max 32 tahun
- S1 Teknik Arsitektur
- Min 5 tahun pengalaman sebagai Arsitek commercial dan high rise building dan atau di konsultan arsitektur

Drafter (DRF)
- Pria, Max 30 tahun
- Min.D3 Teknik Arsitektur
- Min.3 tahun pengalaman sebagai Drafter

Quantity Surveyor (QS)
- Pria, Max 30 tahun
- S1 Teknik Sipil
- Min.3 tahun pengalaman sebagai Quantity Surveyor

Surveyor (SR)
- Pria, Max 30 tahun
- D3/S1 Teknik Sipil
- Min.3 tahun pengalaman sebagai Surveyor

Sales Executive (SE)
- Pria/Wanita, Max 32 tahun
- Min.D3 semua jurusan
- Min 2 tahun pengalaman di bidang properti, asuransi atau otomotif

Persyaratan lebih lanjut dapat dilihat di website kami :
www.metropolitanland.com/career

VIVERE — Walk In Interview

PT VIVERE MULTI KREASI is a lifesyle company specialize in furniture and accessories with more than 10 stores in Jakarta & Surabaya, looking for a dynamic people to join our passionate team as a:

▪ Store Sales Assistant
▪ Store Leader

General requirements :
- Min Diploma Degree
- Fresh graduate are welcome to apply for store sales assistant
- Excellent communication and interpersonal relationship
- Good appearance
- Target oriented and able to work in a team
- High comfort level working in a store
- Fast learner and proactive

Specific requirement for Store Leader :
- Demonstrated leadership ability
- at least 2 years experience as store leader in lifestyle retail industry

If you meet the above-mentioned requirements, please join us for a **walk in interview** at
Venue : **Graha VIVERE** 3A floor, Jl. S. Parman no. 6, Slipi - West Jakarta
Date : **15 – 16 November 2011**
Time : 08.30 AM – 05.00 PM
Please bring along your complete CV, a recent photograph and other supporting documents
www.viverecollection.com

LOWONGAN MANAJER - PUSAT PENDIDIKAN MASYARAKAT

Lembaga Pengembangan Masyarakat Amungme dan Kamoro (LPMAK) adalah organisasi yang didirikan untuk mengelola dana kemitraan dari sponsor utama PT Freeport Indonesia (PTFI) melalui Dana Kemitraan Freeport untuk Pengembangan Masyarakat.

Lembaga Pengembangan Masyarakat Amungme dan Kamoro (LPMAK) melakukan Pengembangan Masyarakat untuk sejumlah program di bagian Pendidikan, Kesehatan, Pengembangan Ekonomi dan Budaya dan Agama di Kabupaten Mimika.

Job Profile dan fungsi utama dari posisi ini adalah:
Mengelola Pusat Pendidikan Masyarakat dengan menjalankan beberapa kegiatan dibawah namun tidak terbatas pada:
- Komunitas Perpustakaan
- Pusat Pelatihan Komputer dan Ruang Internet
- Laboratorium Sains dan Biologi
- Kelas Pelatihan Matematika
- Kelas Pelatihan Umum
- Laboratorium Bahasa Inggris
- Kelas Pelatihan Pengembangan Bisnis dan Kesehatan

Pusat Pendidikan Masyarakat akan dibangun dan berlokasi di Timika, Kabupaten Mimika.

Kualifikasi yang dibutuhkan untuk untuk posisi ini adalah:

Kualifikasi Mutlak :
1. Pendidikan minimal S1.
2. Memiliki pengalaman minimal 5 tahun pada program pengembangan guru dan siswa. Lebih diutamakan yang berpengalaman pada posisi manajemen senior.
3. Mahir dalam berkomunikasi dan membuat/mereview laporan dan tulisan dalam bahasa Indonesia dan bahasa Inggris.
4. Memiliki pengalaman dalam program pengembangan dan program SDM.
5. Memiliki pengalaman bekerjasama dengan para pejabat senior Pemerintah di tingkat daerah, provinsi dan nasional. Termasuk kerjasama dengan perusahaan-perusahaan dan lembaga donor terkemuka di tingkat provinsi dan nasional.

Kualifikasi Tambahan :
1. Memahami kurikulum pendidikan nasional.
2. Memiliki ketrampilan kepemimpinan yang baik, berpikir analitis, mampu untuk bekerja secara independen dan memotivasi bawahan.
3. Memiliki konsep yang kuat, tegas, ketrampilan dalam mempengaruhi, dan kepribadian yang dinamis.
4. Mengetahui dan berpengalaman dalam kegiatan penggalangan dana dan mengelola dana bantuan.
5. Memahami manajemen proyek.
6. Mahir dalam mengoperasikan Microsoft Word, PowerPoint, Excel dan Access.
7. Memahami budaya Papua.

Durasi kerja:
- Tiga tahun kontrak yang diperpanjang setiap tahun berdasarkan evaluasi kinerja.
- Gaji, tunjangan dan fasilitas yang bersaing.

Pelamar yang memenuhi kualifikasi di atas dapat mengirimkan surat lamaran beserta CV dan dokumen pendukung lainnya ke:

E-mail: pendidikan.lpmak@gmail.com

Tanggal penutupan: 26 November 2011

UNITED NATIONS DEVELOPMENT PROGRAMME

UNDP Indonesia

The United Nations Development Programme is the UN's global development network, an organization advocating for change and connecting countries to knowledge, experience and resources to help people build a better life.

UNDP Indonesia is looking for **national qualified candidates** to fill in the following posts based in **Jakarta:**

- **PUBLIC SERVICE ANALYST**
- **PUBLIC POLICY ANALYST**
- **REGIONAL PLANNING ANALYST**
- **PROJECT MANAGER**

Competitive benefits such as pension, medical & life insurance, paternity and maternity leave plus 24 days annual leave per year will be offered according to the UN rules. For further detailed information on application and complete **Terms of Reference**, please visit our website :

(http://www.undp.or.id/jobs) Closing date: 17 November 2011

JOIN THE WINNING TEAM

Aldiron Hero Group seeks high qualified candidates:
1. **BUILDING MANAGER (BM)**
2. **ASST. BUILDING MANAGER (ABM)**
3. **CHIEF ENGINEER (CE)**
4. **TENANT RELATION (TR)**
5. **ASST. HUMAN RESOURCES MANAGER (AHRM)**
6. **FINANCE ANALYST (FA)**
7. **ADMINISTRATION STAFF (ADM)**

The candidates must have :
- Age min.35 yrs old (1), min.30 yrs old (2-7)
- Min.S1 Architect/Civil Engineer (1,2), min.S1 Mechanical/ Electrical Engineer (3), min.D3 Hospitality (4), min.S1 Psychology/ Mgmt (5), min.S1 Finance (6), min.S1 any discipline (7)
- Graduate from Top Univ (S2 & Foreign Grad. preferred), min. GPA 3,00
- Experience min 10 yrs (1), 5 yrs (2-7) in respective field
- Experience in building management (1-4), familiar with labor law & recruitment (5), able to prepare & analyzing financial statements (6)
- Fluent in English both oral & written, willing to work flexible hours

HR Manager, Jl. Jend. Gatot Subroto Kav. 72, Suite #200, Jkt 12780
Email : recruitment@aldiron.com / Fax. 021-7994610
(please input code for subject email)

JAYA KONSTRUKSI — URGENTLY REQUIRED

A well known Road and High Rise Building Construction Company invite qualified and experienced candidates to join our Company and fulfill the position of :

1. **HSE SUPERVISOR**
   Bachelor Degree in Occupational Health and Safety/Environmental Engineering, Having "Ahli K3 Konstruksi" Certificate
   Minimum 5 years experiences in the relevant field
2. **MECHANICAL ELECTRICAL SUPERVISOR**
   Bachelor Degree in Electrical Engineering (Power)
   Minimum 5 years in the relevant field
3. **ACCOUNTING SECTION HEAD**
   Bachelor Degree in Accounting
   Brevet A & B
   Minimum 5 years experiences in the relevant field
4. **TAX SECTION HEAD**
   Bachelor Degree in Accounting
   Brevet A & B
   Minimum 5 years experiences in the relevant field

Requirement
a. Max. 37 years old
b. Graduated from reputable University (minimum GPA 2.75)
c. Willing to be stationed all over Indonesia
d. Preferable has experienced in well known construction company

Send your comprehensive resume (with relevant university certificate and other supporting documents i.e: work experience, reference letter with a recent photograph) and stated the position code at the top left side of the envelope for a proper handling, within 2 weeks to :

- HRD Department -
PT JAYA KONSTRUKSI MP, Tbk
Kantor Taman Bintaro Jaya, Building B
Jl. Bintaro Raya
South Jakarta, 12330
OR
E-Mail : recruitment@jayakonstruksi.com

Only qualified candidates who meet the above qualifications will be processed

URGENTLY REQUIRED

SENIOR SECRETARY

The biggest apparel company in Indonesia need employee.

Are you the one ...?
- Female, age max 35 years
- Diploma or Bachelor Degree from reputable Academy/University majoring in Secretarial /Management / any disciplines (have merchandising background is preferred)
- Having at least 5 years experiences in the same field at managerial skill
- Good communication, administration and correspondence skill.
- Fluent in English both written and spoken, Mandarin fluency would be an advantage
- Excellent in computer skill

Willing to be located at Pluit - North Jakarta

Send your application to :
indonesia.recruit@yahoo.com

WALK IN INTERVIEW

Dalam rangka memperluas coverage pemasaran ethical product, kami mengundang profesional muda yang memiliki potensi, dedikasi dan bermotivasi tinggi, untuk mengisi posisi sebagai :

MEDICAL REPRESENTATIVE
- Pria / wanita, usia max. 28 th
- Min. SMF / SMU
- Punya motor dan SIM C
- Bersedia ditempatkan diseluruh Indonesia

Bagi yang memenuhi kualifikasi datang langsung dan bawa surat lamaran lengkap + CV, ke :

PT.CORSA
Jl. Brigjen Katamso No. 30
(d/h Jl. Tali Raya)
Slipi Jakarta Barat – 11410
Hari Rabu, 16 November 2011
Jam 09.00 – 14.00 WIB
Bagi yang tidak bisa hadir bisa mengirimkan surat lamaran & CV lengkap ke alamat diatas / email :
hrd@corsa.co.id

APOTIK MELAWAI — Dibutuhkan SEGERA...

APOTEKER
- Profesi Apoteker: Wanita
- Memiliki kemampuan komunikasi yang baik

ASISTEN APOTEKER
- SMF / D3 Farmasi
- Berminat untuk bekerja di Apotek

MARKETING
- S1 Farmasi / Profesi Apoteker
- Berpengalaman sebagai Medical Representative min. 1 th
- Memiliki SIM C

SALES COUNTER APOTIK
- SMA / SMK sederajat
- Wanita, Single, Usia maks. 25 th
- Komunikatif & berpenampilan menarik
- Untuk penempatan Jakarta Pusat dan Jakarta Selatan

Kirimkan surat lamaran Anda ke:
DIVISI RECRUITMENT
PO BOX 6671 JKB-SI JKT 11410
Atau Email:
recruitment_retail@melawai.com
Info : (021) 70613796 / 99176759

archikon architect • construction

MEMBUTUHKAN SEGERA
1. **ARSITEK**
2. **DRAFTER**
3. **SITE MANAGER**
4. **PELAKSANA**
5. **ESTIMATOR RAB/RAP**
6. **MARKETING PROJECT**

PERSYARATAN :
- S1/D3 IPK 2.75 (1-3-5-6)
- STM/DI MIN NILAI 7 (2-4)
- MENGUASAI DETIL LAPANGAN
- MENGUASAI CAD+3D
- CANTUMKAN GAJI TERAKHIR DAN GAJI YG DIINGINKAN
- LAMPIRKAN CONTOH KARYA

KIRIM LAMARAN LENGKAP KE :
RIVIERA PLAZA
BLOK RB.12 NO.11A
JL.KELAPA HIBRIDA TIMUR
KELAPA GADING
JAKARTA 14250

DIBUTUHKAN

Distributor Pelumas khusus sepeda motor yg sdg berkembang membuka kesempatan bagi anda untuk berkarir sebagai:

1. **Sales Manager (SM)**
2. **Sales Supervisor (SPV)**
3. **Salesman (SLS)**
4. **Administrasi (ADM)**

* P/W, S1.Pglm min.5th & penempatan di Jkt, max 40th (1)
* P/W, D3.pglm min.2th & penempatan di Bekasi, max.32th (2)
* P/W, SMA penempatan di Jkt & Bekasi, max.28th (3)
* W, D3, Fresh Graduate Welcome, penempatan di Jkt & Bekasi max.25th(4)

Syarat :
- Lbh disukai pglm FMCG / lbh diutamakan pglm bidang sejenis / sama (1,2,3)
- Punya kend Sendiri (2 & 3)

Lamaran Lkp (pas photo terbaru + CV) dikirim ke: Jl.Pemuda No.7 ... Rawamangun - Jaktim. Lamaran ditutup 10 hari setelah iklan ini dimuat

AMR Partnership,

Kami membutuhkan Talented, motivasi Tinggi dan untuk Bergabung Sukses Bisnis kami Tim sebagai

Front Desk Administrator

Dengan persyaratan umum sbb:
- Wanita
- Min D3 Administrasi,
- 1 - 2 tahun pengalaman kerja,
- Mampu dalam Bahasa Inggris
- Berpenampilan menarik, rapi & sopan
- Mudah beradaptasi, komunikatif, dan cepat belajar
- Mengoperasikan komputer Ms. Office (Word and excel),Open office

Jika Anda memenuhi persyaratan di atas, silakan mengirimkan CV lengkap, foto saat ini, (subjek: Resepsionis) ke:

hrd@amr.co.id
Gandaria 8, 3rd floor Unit D, Sultan Iskandar Muda (Arteri Pondok Indah)

PROMARK — TELEPHONE SALES CONSULTANTS

ProMark Strategies is pleased to introduce...............
The new "Indulge" Jakarta's Latest Gourment Membership Programme
And we are looking for enthusiastic individuals to join our team of Telephone Sales Consultant as follows :
- Indonesian Citizens 21 Years of Age & Above
- Telephone Sales Experience Preferred But Not Essential
- Full Training Provided
- Excellent Commissions & Bonus
- Full & Part - Time Positions Available (For full time lunch is Provided)
- Immediate Star
- Fun Working Environment
- Those qualified can go for career advancement

WALK IN INTERVIEW
Day & Time : Mon - Fri (9.00 am - 6.00 pm)
Place : Room 361, 2nd Floor Indulge Office
Email : c.angelo101@gmail.com, Phone : 57904300, 08990661888 (Lusi)

PAHALA EXPRESS

Kami perusahaan COURIER, CARGO & LOGISTIC membutuhkan Profesional Muda untuk menempati posisi sebagai berikut :

1.	Kepala Cabang (S1)	KC
2.	Akunting (S1 Akuntansi)	Acc
3.	Keuangan (D3 Keuangan)	Keu
4.	Internal Audit (S1 Akuntansi)	IA
5.	Marketing (D3,S1)	MKT
6.	Promotion (D3,S1)	Pro
7.	Operational (SMU, SMK, D3)	OP
8.	HRD / GA (D3, S1)	HRD
9.	IT (D3, S1)	IT
10.	Customer Service (D3, S1)	CS
11.	Sales Counter (SMU, SMK, D3)	SC
12.	Mekanik Mobil (SMK Otomotif, D3 / S1 Mekanik)	Mek
13.	Kurir (SMU,SMK)	Kurir

Kualifikasi Umum :
* Memiliki motivasi kerja, negosiasi yg baik, kerjasama tim & terbiasa dengan target.

Kualifikasi Khusus :
* Pria / Wanita, Maks 35 thn, Peng. Min 2 thn (1,4)
* Pria/Wanita, Maks 33 Tahun, Pengalaman Min 1 Tahun (2,3,5,6,7,8,9,12)
* Pria/Wanita, Maks 30 thn, Peng. Min 1 thn (10, 11)
* Pria, Maks 25 Tahun (13)
* Memiliki SIM A (1, 4, 5, 7, 12, 13)
* Memiliki SIM B1(7), Memiliki SIM C (13)
* SKCK
* Bersedia ditempatkan di seluruh cabang PT Pahala Express (Jabotabek, Bandung, Cikopo, Purwokerto, Cirebon, Tegal, Semarang, Kudus, Solo, Yogya, Surabaya, Malang, Denpasar, Makassar, Lampung, Palembang)

PT Pahala Express
Jl. Jati Asih Raya No. 259, Jati Asih, Bekasi
Email : recruitment@pahalaexpress.co.id
(Tulis Kode Posisi di kiri atas amlop)

KARIER

PIONEER
A DuPont Business

www.indonesia.pioneer.com

JOB ADVERTISEMENT
PT. DuPont Indonesia

Pioneer Hi-Bred International, Inc., a DuPont company, is the world's leading developer and supplier of advanced plant genetics to farmers worldwide. The Pioneer brand has a long and rich heritage that began over 80 years ago when Henry A. Wallace first founded the Hi-bred Corn Company in 1926. Pioneer is a highly respected leader in the agriculture industry for the contributions made to the field of agronomy and to farmers' success in the fields. Pioneer is committed to improving peoples' lives and livelihoods. Our continuing commitment to advancements in science and service keeps us important to our customers. With headquarters in Des Moines, Iowa, Pioneer develops, produces and markets a full line of top-quality seeds, forage and grain additives and provides services to customers in nearly 70 countries.

Pioneer in Indonesia currently searching for the following position:

A. Research Scientist - Maize (RSM)

Responsibilities
- Plan and conduct maize/corn product development program
- Establish project goals and strategies that are consistent with and aligned to business plans
- Monitor research progress and communicates with research leadership, business contracts and external collaborators on the progress of product development and makes recommendations
- Participate and contribute to broader crop genetics products development and scientific initiatives
- Implement and ensure a safe working environment and support the development of employees

General Requirements
- M.SC. with 5 years experience/Ph.D. or equivalent in genetics, plant breeding, or related field
- Research experience in product development
- Capable of working complex quantities of data and analyses
- Strong interpersonal and communication skills
- Willingness to operate in a fast-paced team environment focused and delivering concrete results

Send your resume with code of RSM as subject of your email to HR.Indonesia@pioneer.com or you may submit to :

PT. DuPont Indonesia
Beltway Office Park Building A, 5th Floor
Jl. Ampera Raya No. 9 -10
Jakarta, 12550, Indonesia

Please make sure that we receive your full application before November 30, 2011

Learn more about us at: www.pioneer.com

Flowserve is the world's premier provider of industrial flow management services. The Company produces engineered pumps, precision mechanical seals, automated and manual quarter-turn valves, control valves and valve actuators and provides a range of related flow management services, primarily for the process industries.

Put your career in Motion with Flowserve.

Flowserve is Experience in Motion - dynamic, global, diverse. We are enthusiastic about the future, and we encourage you to explore a career with us in Flow Solutions Group.

Project Engineer
Position Location: Jakarta, Indonesia

Qualifications:
- Bachelors degree in Engineering – Mechanical Preferred
- 5+ years PPIC experience
- Experience with machining methods, able to read and interpret manufacturing drawings and perform dimensional/geometric inspections of machined/cast components
- Experience in ISO 9001:2008 implementation and auditing
- Knowledge in pump and mechanical seal will be an advantage
- Capability in verbal and written communication in English is a must
- Experience using MS Office and email.
- Knowledge in technical drawing and capability to make a sketch is a must

Principal Responsibilities:
- To prepare Cost Estimation, Proposal to Sales.
- To prepare Production Schedule and submit updated weekly schedule to Sales.
- To review Customer PO and prepare Order Acknowledgment to Customer.
- To manage and maintain Customer Satisfaction Survey reporting and together with QA/QC to review Customer Complaint, maintain On Time Delivery
- To provide document package to Supervisor for order fulfillment.
- Coordinate with Supplier or Vendor for the technical aspect and pricing.
- Load document into ISOQUEST on time
- Provide quality support to functional processes needed from the point of order through delivery, including order entry, design, product development, purchasing, manufacturing, test, and ship.
- Identify areas for improvement (internal, external, supplier)
- Support and lead ISO implementation
- Participate in plant/process validations and qualifications.

Machinist
Position Location: Jakarta, Indonesia

Requirement:
- Senior High School graduate.
- Experience in the similar field for minimum 4 years.
- Familiar to operate machine: Lathe machine, Milling machine, Radial Drilling machine, Slotting machine, Horizontal Boring Machine.
- Able to read and understand engineering drawings and transfer to machine parts product is a must.
- Able to use various measuring equipment is a must
- Experience in using MS Office and email is a plus.
- Capability in verbal and written in English is preferred and good communication and interpersonal skill.

Job Description:
- Perform all basic and complex machining process (from the manufacturing drawing to finish product) & Machine repair parts
- Perform QC check for the parts with various measuring equipment.
- To make report for the progress and finish good & to meet schedule provided by supervisor.
- Responsible for the final quality of manufacturing parts prior to shipment.
- Basic routine maintenance of production machine & conduct good housekeeping
- Follow Company Policy for Company Standard Operation Procedure and Safety

If you are interested in applying for this opportunity, please submit your English resume stating your current and expected salary and contact numbers to :

Human Resource Department
PT Flowserve
Jl. Pulokambing, Blok OR No. 5,
Jakarta Industrial Estate Pulogadung
Jakarta Timur, 13920, Indonesia
Email: **pt.flowserve@yahoo.com**

Flowserve Corporation is an Equal Opportunity Employer — *Get to know us better:* **www.flowserve.com**

PENEMPATAN JAKARTA

UNDERWRITER (UW)
Melakukan analisa risiko akseptasi produk untuk menentukan kelayakan penerimaan risiko, serta melakukan analisis portfolio bisnis untuk menentukan harga produk yang dikembangkan.
Syarat : Pendidikan Min. S1, memiliki sertifikat A3IK/pengalaman min. 3 tahun di bagian teknik asuransi

CLAIM ADJUSTER (CA)
Melakukan analisa terhadap proses klaim mulai dari menerima laporan, persetujuan klaim, hingga pembayaran klaim.
Syarat : Pendidikan Min. S1, memiliki pengalaman minimal 3 tahun di bagian teknik asuransi

BUILDING MANAGEMENT ANALYST (BMA)
Melakukan standarisasi tampilan dan interior gedung untuk mengoptimalkan pemanfaatan gedung, serta menangani seluruh kegiatan relokasi dan renovasi gedung/ruang kerja untuk memastikan proses berjalan dengan baik dan lancar.
Syarat : Pendidikan Min. S1 Teknik Sipil/Arsitek, memiliki pengalaman 2 tahun di proyek kontraktor, mampu menggunakan AUTOCAD

PROCEDURE CONTROL ANALYST (PCA)
Melakukan pembuatan peta standar prosedur operasional, serta memberikan analisa dan identifikasi proses untuk menstimulasi pengembangan di fungsi terkait.
Syarat : Pendidikan Min. S1, memiliki pengalaman 2 tahun di bagian analis proses dan konsultan bisnis

NETWORK ADMINISTRATOR (NA)
Melakukan pengelolaan & pemantauan jaringan komputer meliputi desain, instalasi dan konfigurasi perangkat-perangkat jaringan komputer untuk mendukung operasional keamanan komputer.
Syarat : Pendidikan Min. S1 Teknik Informatika, memiliki pengalaman minimal 1 tahun di bagian Network Analyst

TELESERVICE OFFICER (TO)
Melakukan aktivitas pelayanan inbound ataupun outbond melalui contact center untuk memenuhi kebutuhan customer sesuai dengan standar pelayanan yang berlaku
Syarat : Pendidikan Min D3, memiliki pengalaman 1 tahun sebagai Call Center atau Customer Service

SURVEYOR MOBIL MOTOR (SMM)
Melakukan analisa dan estimasi kerugian pada kendaraan roda 2 dan roda 4 akibat kecelakaan.
Syarat : Pendidikan Min D3 Teknik Mesin (diutamakan otomotif), memiliki SIM C, memiliki minat dalam bidang otomotif

PAYMENT OFFICER (PO)
Melakukan kegiatan operasional pembayaran mulai dari cek kelengkapan berkas pembayaran sampai konfirmasi pembayaran ke pihak terkait untuk memastikan pembayaran dilakukan sesuai dengan prosedur yang berlaku.
Syarat : Pendidikan Min D3 Akuntansi, memiliki pengalaman 1 tahun sebagai Finance Officer

TECHNICAL ACCOUNTING OFFICER (TAO)
Melakukan kegiatan operasional terkait teknik akuntansi untuk menunjang kelancaran proses penutupbukuan. Membuat Laporan yang terkait dengan technical accounting untuk menunjang aktifitas technical Accounting.
Syarat : Pendidikan Min. D3 Akuntansi, memiliki pengalaman 1 tahun sebagai Technical Accounting Officer

SHARIA AGENCY SALES OFFICER (SASO)
Melakukan rekrutmen agen yang potensial untuk mencapai pemenuhan jumlah agen yang telah ditetapkan serta melakukan pengarahan agen dalam memasarkan produk untuk meningkatkan produktifitas agen secara optimal
Syarat : Pendidikan Min. D3, memiliki pengalaman 2 tahun di bidang marketing

PENEMPATAN NASIONAL

MARKETING (M)
Melakukan kegiatan penetrasi penjualan ke intermediary, memaintain kerja sama dan melakukan kegiatan operasional, agar dapat memenuhi target yang telah ditetapkan
Syarat : Pendidikan Min. S1, memiliki pengalaman 1 tahun sebagai marketing di perusahaan Asuransi, Bank, Dealer, atau Leasing, berpenampilan menarik, memiliki skill komunikasi yang baik, dan meyukai tantangan, memiliki kendaraan pribadi minimal motor

Kirimkan surat aplikasi, CV, serta foto (4x6) ke :
RecruitmentJakarta@asuransi.adira.co.id (Jakarta), RecruitmentMedan@asuransi.adira.co.id (Medan)
RecruitmentSurabaya@asuransi.adira.co.id (Surabaya), RecruitmentBalikpapan@asuransi.adira.co.id (Balikpapan)
RecruitmentMakassar@asuransi.adira.co.id (Makassar), RecruitmentSemarang@asuransi.adira.co.id (Semarang)
RecruitmentBandung@asuransi.adira.co.id (Penempatan Bandung)
Adira Insurance akan menutup dokumen masuk 14 hari sejak terbitnya iklan ini.

IDSS
a world where aid is no longer needed
An Euroconsult company

Mott MacDonald

Indonesia Australia Forest Carbon Partnership (IAFCP) Facility is funded by Australian Aid-managed by IDSS Pty. Ltd. and Euroconsult Mott MacDonald on behalf of AusAID. IAFCP Facility seeks qualified Indonesian nationals for **KFCP Fire Management Unit Manager** based inKapuas, Central Kalimantan.

The Fire Management Unit Manager (FMUM) is responsible for strategic planning of all KFCP field prevention and management activities that lead to improvement of fire management by communities, and reduced incidences of fire. The FMUM will work across all KFCP field teams and with Advisers within the IAFCP Partnership Office as well as with technical and scientific input from the Fire Management Panel. Supervising the Fire unit team, the FMUM will ensure that all activities are well panned and managed, are implemented on time, and contribute to the achievement of the objectives of the program. The FMUM will monitor activity implementation progress against agreed work plans including for timeliness, quality, and risk. In particular, the FMUM will identify and manage constraints to field activity implementation to ensure that all activities are implemented on time and in an effective manner. The FMUM will model, demonstrate and champion transparent and accountable governance and management in all aspects of the program.

Detailed information about this position is available on IDSS website :
www.idss.com.au/pages/1295825092.app

If you think you might be up for the challenge, please send your application to us at :
recruitment@iafcp.or.id no later than 19 November 2011. Please specify position name you are applying for in your e-mail. Only shortlisted candidates will be notified.

MULTIPOLAR

We are looking for highly motivated individuals for:

SENIOR ACCOUNTANT
&
FINANCE ACCOUNTING MANAGER

General Requirements:
- Age between 22 - 32 years old.
- Graduated from a reputable university : Bachelor Degree (S1) or Master Degree (S2) in Accounting / Economy.
- GPA minimum 3.3 of scale 4.0.
- Have min 3 (three) years experience for Senior Accountant and 5 (five) years experience for Manager Finance & Accounting.
- Have a good knowledge in accounting system, policy & procedures (PSAK)
- Outstanding PC skill on Microsoft Office.

Please send your application with comprehensive resume, copies of academic certificate & supporting documents (max 300 kb) not later than 2 weeks after this advertisement and kindly state the position you apply for at the e-mail subject to:

recruitment@multipolar.com

All applications are appreciated and will be treated confidentially.
Only qualified/short-listed applicants will be invited for further process.

PT Multipolar Tbk
Menara Matahari 16th floor
Jl. Palem Raya Boulevard 7
Lippo Karawaci - Tangerang 15811
www.multipolar.com

---

1. SALES SPV (SSPV) & DISTRICT SALES EXEC. (DSE), SALES TO/TF (SM)

2. FOOD SERVICES MGR (FSM), SALES HOREKA (SM-FS)

3. SALES EXEC. INDUSTRI (SSE-I)
Peng. min. 5 th dibid. FMCG (1&2), Industri (3) Memiliki kendaraan bermotor, Min. SMU, usia. 35 th (1), Memiliki relasi di Outlet/Toko/Grosir Makanan & Minuman (1), Food Services/ Horeka (2), industri/pabrik & koperasi (3)

4. ASS. MARKETING & PROMOTION MANAGER
Menguasai Graphic design, Peng. Mengadakan event / demo. Memiliki Kendaraan, Domisili Jakbar / Pusat

5. FINANCE MANAGER
Min S1 Akuntansi, Bhs. Inggris Aktif, Peng. Kerja di Akuntan Publik Min. 5 th, Menguasai Perpajakan & akuntansi publik, Bersedia ditempatkan di Jabodetabek

6. ASS. ACCOUNTING MGR
Min. S1 Akuntansi, Domisili Jakbar Bersedia melakukan perjalanan keluar kota, Menguasai perpajakan

7. SALES ADMINISTRATION
Min. SMU, Peng. dibid. pembukuan min 3 thn, Menguasai office, Wanita max 30 thn, Domisili Jak Bar Bersedia ditempatkan di luar kota

Surat lamaran ditujukan ke :
PO BOX 1188, JKB 11011
atau email ke : dvdwid@yahoo.com

JOIN THE TEAM

Maksimedia is a creative design agency offering services of corporate and marketing communications for below and above the line activities.

ACCOUNT EXECUTIVE (AE)
- Male/female, Sarjana degree in any disciplines (preferably economics).
- 2-3 years experience, self-motivated, and strong analytical skills.
- Good time management, presentation skills, and fluent in English.

GRAPHICS DESIGNER (GD)
- Male/female, Sarjana degree in Visual Design Communications.
- 2-3 years experience in making annual reports designs.
- Computer literate and familiar with Macintosh and design programs.
- Creative thinking and have ability to work under pressure.

Please email your letter, recent CV and portfolio not later than 7 days to HRD@maksimedia.com, or send to HR Manager, PT Maksimedia Satyamitra, Graha Sucofindo 11th Floor, Jl. Raya Pasar Minggu Kav. 34, Jakarta 12780.

www.maksimedia.com

JAYA BETON

Perusahaan yang bergerak dalam Industri Beton Pratekan yang memiliki Pabrik di Tangerang, Surabaya dan Medan untuk ekpansi pabrik membutuhkan Staff yang berpengalaman untuk posisi :

1. **Project Manager (PM)**
2. **QC Manager (PC)**
3. **Site Manager (SM)**
4. **Management Trainee (MT)**
5. **HRD Staff (HRD)**
6. **Administrasi Proyek (ADM)**

- Laki-laki (No. 1,2,3,4,6)
- S1 Teknik Sipil (No. 1,2,3)
- D3/S1 Teknik Sipil (No. 4)
- S1 Psikologi (No. 5)
- D3 Akuntansi (No. 6)
- IPK min. 2.75
- Pengalaman dibidangnya min. 5 tahun (No. 1,2)
- Pengalaman dibidangnya min. 3 tahun (No. 3)
- Pengalaman dibidangnya min. 2 tahun (No. 5)
- Menguasai Autocad (No. 1,2,3,4)
- Menguasai Ms. Office
- Mampu berbahasa Inggris secara aktif

Surat Lamaran dilengkapi dengan foto copy ijazah+ Transkrip, CV, Pasfoto terakhir 4x6=2 lembar dan No. Telp, yang dapat dihubungi, dikirim ke :

PT JAYA BETON INDONESIA
Jl. Jend. Gatot Subroto KM 8,5
Kadu Jaya, Curug, Tangerang

(cantumkan kode Posisi pada kiri atas amplop)

WALK IN INTERVIEW

smartfren
live smart

JOIN US AND BE A PART OF THE WINNING TEAM

PT. Smartfren Telecom salah satu operator telekomunikasi CDMA berskala nasional memberikan kesempatan untuk anda berkarir di dunia telekomunikasi sebagai :

CUSTOMER SERVICE REPRESENTATIF (Kode: CSR)
- Usia maks. 26 tahun (pada tahun 2011)
- Pendidikan min. D3
- Berpenampilan menarik, service oriented, komunikatif
- Bisa mengoperasikan komputer dan lebih disukai mampu berbahasa Inggris
- Lebih disukai memiliki pengalaman sebagai Customer Service, khususnya di industri telekomunikasi, service centre, perbankan, asuransi dan front desk industri jasa lainnya
- Penempatan di Jabodetabek, Serang, Karawang

CALL CENTER (Kode: CC)
- Usia maks. 28 tahun (pada tahun 2011)
- Pendidikan min. D3
- Memiliki pengalaman min. 1 tahun / Fresh graduate
- Service oriented dan komunikatif
- Bersedia bekerja dalam Shift
- Bersedia ditempatkan di BSD - Tangerang

DIRECT SALES EXECUTIVE (Kode: DSE)
- Usia maks. 30 tahun (pada tahun 2011)
- Pendidikan S1 & memiliki SIM C
- Memiliki jaringan dan relasi yang luas di pemerintahan, perusahaan swasta, kampus/sekolah & komunitas umum serta terbiasa bekerja dalam target
- Pengalaman min. 1 tahun di bidang Sales Retail / Direct Sales untuk all product consumer good, electronic, housewares, telco, etc
- Penempatan di Jabodetabek, Serang, Karawang & Purwakarta

Hadir Langsung Walk in Interview & membawa CV lengkap serta alat tulis (pensil HB) pada:

Hari / Tanggal : **Selasa / 15,22, 29 November atau Kamis / 17,24 November 2011**
Jam : **08.30 WIB – Selesai**
Tempat : **PT. SMARTFREN TELECOM Jl. H. Agus Salim No.45 (Sabang) Menteng, Jakarta Pusat 10340**

DIBUTUHKAN SEGERA

Pabrik minuman di daerah Cicurug, Sukabumi membutuhkan:

Manager Pabrik
Kandidat harus memiliki :
- Keahlian berkomunikasi, memimpin, analitis, pemecahan masalah dan pengambilan keputusan.
- Pendidikan minimum S1
- Pengalaman menerapkan ISO & HACCP.
- Pengalaman kerja minimal 3 tahun
- Tidak Merokok

Lab & QC Assistant
Kandidat adalah WANITA dan harus memiliki :
- Keahlian berkomunikasi, analitis, pemecahan masalah dan pengambilan keputusan
- Pendidikan minimum SMA
- Tidak Merokok

Kirim resume lengkap beserta foto terakhir ke:
PO BOX 1038 JKB 11010

Salah satu perusahaan yang bergerak di bidang farmasi membutuhkan Anda untuk menempati posisi sebagai:

A. NASIONAL SALES MANAGER (NSM)
B. SALES MANAGER (SM)
C. AREA SALES MANAGER (ASM)
D. SALES SUPERVISOR (SPV)
E. MEDICAL REPRESENTATIVE (MR)

Kualifikasi:
- Pria/ Wanita (A-E)
- Usia maks. 35 tahun (A), 33 tahun (B), 30 tahun (C), 27 tahun (D), 25 tahun (E)
- Pendidikan min. Diploma (A-D), SMA sederajat (E)
- Terbuka bagi yang baru lulus (E)
- Memiliki pengalaman di perusahaan farmasi min. 1 tahun sebagai Sales Manager (A), Area Sales Manager (B), Sales Supervisor (C), Medical Representative (D)
- Memiliki SIM C dan kendaraan bermotor lebih disukai (E)
- Bersedia di tempatkan di seluruh area cabang (B-E)

Kirim lamaran lengkap beserta pas foto terakhir Anda ke:
PO BOX 4888 JKTM 12700
(Tulis kode posisi di pojok kiri atas amplop lamaran, contoh: SM)

JOB OPPORTUNITY

We are from a fully license Construction firm based in German is looking for individuals to support our business growth. We are looking for dynamic, energetic and highly motivated people to fill the following position

Secretary Directors (SD)
Requirements:
- Female, max 30 years old.
- Min D3 / S1 education Department Secretary.
- Having minimum 3 years experience in the field secretary.
- Mastering English well (oral & written).
- Computer literate in Ms Office (Word, Data Processing & Internet).
- Having the ability to communicate well.
- Attractive, communicative, proactive and intuitive.
- Honesty, Responsibility, Discipline, Thorough, Sufficiency & have a high loyalty to the company.
- Able to work together as a team and individually.
- The Placement will be in Jakarta.

Sales Engineer (SE)
Requirements:
- Male, max 25 years old.
- Min D3 / S1 Education Department Technical.
- 2 or more years experience in Construction and project field.
- Able to make analyst and target oriented.
- Own a motorcycle.
- Own driver license A and C.
- Fluent in English.
- Good interpersonal skill.
- Willing to work hard and underpressure.
- Able to work in team.

If you think yourself as a candidate, we are looking for & prefer selfie only for the best. If you are interested and meet the qualifications above, please submit your current resume (with recent photograph) to us:

P.O. BOX 1190/JKB 11011

URGENTLY REQUIRED

One of established manufacturing co and a member of national business group due to our Continuous Process Improvement needs high talented individuals for:

1. **HRD Manager & Supervisor**
2. **Heavy Equipment/ Forklift Dept. Head & Supervisor**
3. **Warehouse Dept. Head & Supervisor**
4. **Business Process Analyst**
5. **IT Programmer**
6. **Civil Supervisor**
7. **Electrical Engineering Supervisor**
8. **Mechanical Engineering Supervisor**
9. **Chemical Lab Supervisor**
10. **PPIC Raw Material Analyst**
11. **PPIC Spare Part Analyst**
12. **Import/ Export Administration**
13. **Accounting Supervisor**
14. **Marketing Manager**

POS	REQUIREMENTS	EDUCATION		YRS OF EXP
1	Male	S1/D3	Any Major in Industrial/Mgmt/Area	10-20
2	Male	S1/D3	Mechanical Engineering	5-10
3	Male	S1/D3	Any Major in Industrial/Mgmt/Area	min. 3
4*	Male/Female	S1	Any Major Technical Area	min. 3
5**	Male/Female	S1/D3	Information Technology	min. 2
6	Male	S1/D3	Civil Engineering	2-5
7	Male	S1/D3	Electrical Engineering	min. 3
8	Male	S1/D3	Mechanical Engineering	5-10
9	Male/Female	S1/D3	Chemical Engineering	min. 3
10	Male/Female	S1	Industrial Engineering	min. 2
11	Male/Female	S1	Mechanical Engineering	min. 2
12	Female	D3	Any Major Management Area	min. 1
13/14	Male/Female	S1	Accounting/ Marketing	min.3

All position must have minimum IPK of 2,8 and degree of A or B grade university (BAN).
Pos 4* must have hands on experiences on multinational management consulting company.
Pos 5** must have strong knowledge of Microsoft VB 6, SQL Server 2008, VB.Net 2005 & Crystal Report 8.5.

Send your current CV with any related document to: **PO BOX 350 TNG 15001 / Email: sdmhrd.8743@yahoo.com**

DIBUTUHKAN SEGERA :
WEB PROGRAMMER

Kualifikasi:
1. Min. S1 dari bidang studi yang relevan.
2. Pengalaman sebagai Web Programmer minimum 3 tahun.
3. Menguasai aplikasi HTML, PHP, SQL, Joomla, Java Script, JSP dan CSS.
4. Mahir menggunakan Open Source Graphics Editor, UML, XML, Ajax atau VB.net.

Lamaran lengkap, CV dan pasfoto terbaru dikirim ke: **HRD Manager**
Jl. Kapt. P. Tendean No.1 Lt. 1, Jakarta 12710

SALES & MARKETING
WANITA, MIN D3, PERCAYA DIRI, OKGH DAN PERSUASIF

DESAIN ANIMASI
MIN D3, KUASAI FLASH, 3D, AFTER EFFECT

PROGRAMMER/TRAINER
MIN D3, KUASAI PHP, VISUAL STUDIO & JAVA

WEB DESAIN
MIN D3, KUASAI JOOMLA, PHP, MySQL

PERUSAHAAN MENYEDIAKAN GAJI POKOK, TUNJANGAN MENARIK DAN INSENTIF PROGRESIF

KIRIM CV KE :
SCIENCOM WISMA KODEL LT 8
JL. HR. RASUNA SAID KAV. B4 SETIA BUDI JAKARTA SELATAN /
EMAIL : edwin@sciencom.com

---

proserv

PT. Petrotech Batam, a multinational company manufacturing of Wellhead Control Panel, Electrical Instrument. Offshore services for WHCP and Calibration Services, are looking for :

SALES ENGINEER

With qualification as follows :
- Male/Female, maximum 45 years old
- Graduate from University/polytechnic with Technical background
- Able to speak and write in English fluently
- Having knowledge and experience 5-10 years in related position
- Having good personality and self confident
- Computer literate in MS - Office
- Having knowledge of Instrumentation parts is an advantage

Please send your application to :
PT. Petrotech Batam, Jl. Duyung Kav.III, Batu Ampar - Batam
Email adds : info@petrotechbatam.co.id

DIBUTUHKAN SEGERA

1. **CHIEF ACCOUNTING (Code ACC)**
   - Pria / Wanita, max. 30 th, S1 Akuntansi, IPK min. 3
   - Pengalaman min. 3 th, mengerti perpajakan
   - Diutamakan mengerti software Accurate
   - Tanggung jawab, mandiri dan kerjasama tim
   - Mampu membuat Lap. Keuangan lengkap & analisa
2. **DESIGN GRAFIS (Code DG)**
   - Utk profesional desain album wedding, Fashion Foto dan Glamour, hrs ada contoh karya & CV
3. **MARKETING (MKT)**
   - Pria/Wanita, max 30 thn, min. D3
   - Kreatif, tanggung jawab, mandiri dan kerja sama tim
   - Diutamakan pengalaman EO dilapangan

Lampirkan gaji yg diminta dan cantumkan kode lamaran.
Kirimkan ke **PO BOX 6375 JKBKJ 11530** atau
email: **hrdfile_2011@yahoo.com**

DIBUTUHKAN SEGERA

Sebuah Perusahaan bergerak dibidang High End Building Material membutuhkan:

1. **Sales Counter / Sales Promotion Girl (SPG)**
2. **Marketing Executive (ME)**
3. **Administrasi (AD)**
4. **Secretary (SC)**

Persyaratan:
1. Penampilan menarik, komunikatif & pandai menjual (SPG,ME)
2. Memiliki inisiatif dan motivasi yang tinggi untuk sukses (SPG,ME,AD,SC)
3. Pendidikan Min D3 (SPG,ME,AD) dan D3 Sekretaris (SC)
4. Pengalaman Min 2 tahun (SPG,ME,AD,SC)

Kirimkan lamaran lengkap, CV, Pas Foto terakhir ke
MULTIPLUS BUSINESS CENTER
Jl. Danau Sunter Utara Blok C1 No. 12 B SUITE # 3
JAKARTA UTARA 14350

KLASIKA

KLASIFIKASI IKLAN

UNTUK PEMASANGAN IKLAN HUBUNGI : **021 2567 6000 & 2567 6076** | FAX **021 548 1717** | SMS **0812 843 8888**

KLASIKA HARI INI

OTOMOTIF 49

PROPERTI 54

RAGAM 58

JANGAN LEWATKAN INFORMASI ACARA TELEVISI DI **INTERMESO** SETIAP HARI DI KLASIKA

FITUR KLASIKA | Kesehatan

Menabung Gula, Menuai Komplikasi

ORANG yang sudah didiagnosis **Diabetes Melitus** (DM) dan tak menindaklanjutinya dengan terapi serta pemeriksaan berkala dapat diibaratkan seperti orang yang menabung gula. Bedanya, menabung uang menjadikan kita kaya, tetapi menabung gula akan menuai komplikasi. Padahal, hanya dengan mengendalikan kadar glukosa darah selalu mendekati nilai normal, penyandang diabetisi dapat mencegah terjadinya komplikasi yang fatal.

DM adalah suatu kondisi konsentrasi gula darah berada di atas normal dalam jangka waktu lama. Diabetisi harus menjaga agar kadar gulanya tetap terkendali untuk mencegah timbulnya komplikasi di kemudian hari. Diabetisi juga harus melakukan pemeriksaan laboratorium secara berkala untuk memastikan kadar gulanya terkendali dan memperkirakan risiko terjadinya komplikasi.

Pemeriksaan yang umum dilakukan adalah pengukuran konsentrasi gula (glukosa) darah saat berpuasa (gula darah puasa) dan 2 jam setelah makan yang dianjurkan minimal sebulan sekali atau sesuai dengan kondisi diabetisi. Pemeriksaan penting lainnya adalah **HbA1c** yang biasanya dianjurkan setiap 3 bulan dan pemeriksaan lengkap **(Panel Pengelolaan Diabetes Melitus)** 1-2 kali per tahun.

Pemeriksaan HbA1c tak dapat menggantikan pemeriksaan glukosa darah, tetapi keduanya saling menunjang untuk mendapat informasi yang tepat mengenai kualitas pengendalian DM seseorang.

Untuk pemeriksaan **HbA1c** diperlukan sampel darah dan tak ada persiapan khusus, kecuali kalau pemeriksaan dilakukan bersama dengan pemeriksaan lain misalnya glukosa, diperlukan puasa.

Mengingat pentingnya pemeriksaan **HbA1c** untuk diabetisi, pemeriksaan harus terstandar. Dalam hal ini, Prodia mengacu pada standar yang sudah diakui di tingkat dunia, yaitu National Glycohemoglobin Standardization Program (NGSP) dari American Association for Clinical Chemistry. **Prodia merupakan laboratorium pertama di Indonesia yang mendapatkan sertifikat NGSP, dan merupakan 1 dari 110 laboratorium di dunia yang mendapatkan sertifikat ini** (data Oktober 2011).

Selain itu, bagi diabetisi yang melakukan pemeriksaan di **Prodia**, akan memperoleh **Kartu Kontrol Diabetes Melitus** yang memudahkan membantu diabetisi memantau pengendalian DM. Selain itu, pemegang kartu kontrol DM dari Prodia akan mendapatkan fasilitas/manfaat/program promosi lain. [*/INO]

Love for Quality

Prodia memberikan keringanan biaya untuk pemeriksaan **HbA1c** dan **Panel Pengelolaan DM** selama **November 2011.**

Dapatkan pula bonus *booklet* "Makanan Seimbang bagi Diabetisi" untuk setiap pemeriksaan panel pengelolaan DM.

www.prodia.co.id

E-mail: marcomm@prodia.co.id

SMS Center: 0811 353 1010

Laboratorium Klinik Prodia

Standard Chartered
Here for good

Mudahnya mewujudkan rumah idaman Anda

Manfaatkan Bunga KPR rendah dari Home Suite yang menawarkan fasilitas KPR berikut produk menarik lainnya.

Program ini berlaku hingga Januari 2012.

Hubungi 68000 dari ponsel.
standardchartered.co.id

Fasilitas Home Suite meliputi kartu kredit Preferred World MasterCard atau Visa Infinite, rekening tabungan, kartu ATM serta online banking. Syarat dan Ketentuan berlaku.

OTOMOTIF

PERLENGK. OTOMOTIF

Ban Mobil (Baru+seken), Velg mobil (Baru+seken) Mega Motor Sport Ph.72787-234/235

GPS Garmin Best Quality&Price PT. Asia-Digital 021-57931917 Dealers Welcome, 0811951668 **Garmin Authorised Dealer**

Specialist Spare Part & Accesories Car C8U Original Japan. Tlp: 0812.3035876, 021-36451010

Spesialis Captain seat Innova-Fortuner-Avanza,dll+jok kulit paten.Hub:08128367371.91580157

Thule Weekender Box Second/ Complete Dgn Braket Uk 130x90x30cm.Ph:021-36663075

BENGKEL - SERVICE

Audi atau VW anda bermasalah, Auto Union Mobil: Bengkel spec ialist Audi dan VW alamat:Jalan kav.DKI blok 6/25 Meruya Utara Kembangan Jak-Bar Telp. 021. 9625 9625 dan 0815 1307 7979

Service Transmisi Matic Mercy Bmw Honda Jeep Toyota Nissan Audy Ford Ph : 0811 8688 097

Powersteering,Botak Seng Psng PS kijang,xeniaRack asli)APVka atana panther,zebra,Colt Diesel Elf,DynaL300.grs:021-70793686 56943098,70788682,68861868

Repair Velg-ConceptMotorSport velg anda penyok,grebes,call: 0214520501 velg bagus kembali hr kerja selasa s/d sabt Pk.9-18

MOBIL DICARI

Ada Bns ! 1 jt bagi perantara & Bayar cash mbl:Erp/Jpg/Korea sd 2M: 70617199/08128107799

Ada Bns! 1 jt Bagi Beroker & Bayar Cash Mbl:Erp,Jpg,Korea 021-70285262/081385498555

Ada Bns! 1Jt/5Jt bg perantara .cepat&aman smua merk. Johan 082 1111 82181/0812 18208888

Ada bns! 5jt u.Perantara& bayar cash mbl Erp / Jpg / Korea s/d 5M:Ph.70022562,08129009011

Anda akan jualmbl kamibyr cash '90-2010 prnki lsg AM car Pd ind ah Jks 70813895 /08121097594

Anda Mau Jual Mbl Aman & Cpt Hrg.Tinggi??Hub:Hj.Zakiah,021-70075700//SMS:081385851881

Beli Hrg Tggi Sgl Jenis Mbl '90 - 2011 BPKB Asli/Duplkt 021-702 83933/08128907676 Tangerang

Beli Mbl Pmki'2000/2010 Smua Mrk/kond hrg Menarik Auto-motif:08168373?7-70701191

Berani Coba Beli Mobil Dr Pmki Segala Merk (Cash) Hub:0816. 1155138 -081310315647 Jimmy

Di Cari segala merk Mobil bekas beli dgn HrgTinggi.Hp: 081.7750 787-9887 5761/Michael

Kemenangan Beli Mobil Anda dgn Hrg Pantas Jpn/Korea:0816 -932247 / 68-336806 Kr.Waci

Trma smua merk mbl cash/over kredit 9 9 5 4 0 3 9 2-081799 86021-081218211710 (bisa sms

MOBIL DIJUAL

LAIN-LAIN

911 PORSCHE GT 2 carerra4/cabrioTh2000,collector 5 TO 11,0818-409496

Bentley Flying Spur Th '2010 Biru Tua,Km Low,Knd Istw, The Winner 5201888 / 08567227796

ALFA ROMEO BRERA SPIDER 260Hp,Convertible White On Red Intr,Vr'18,Tv Mon AutoOne PremiumCarsBoutique CiticonTowerSlipi 08170707122

ASTON MARTIN VANTAGE #240f420unit,veryrare,km1000 !langsung nama pembeli Auto One Premium cars Btq CiticonTowerSlipi0818699268

AUTOHAUSE IMPORTS PorscheCayene S White full opt Range Rover Evogue Pluit Putra No.5/021-66601313

Cayenne GTS 4.8 V8 Coklat'10 Pnrmc,AirS,Bose,PBD,vr21,1tgn Lsg nama,km.850,Mis95589067

Cayman 2.9 Black &MeteorGrey new AeroKits vr19 F.Opt atpm Fatmawati Ry 42 p:75903390/2

Cooper '2008 S Turbo Clubman km.3000, Original, Spt.baru Metro Mobilindo 65861571

Cooper Morris 06 Km15rb,pano bose,knalpot JCW J.klt ban br Fatmawati Ry 42 p:75903390/2

Dodge Journey 2.4 New (White) Used Car(Black 2011) Automart 5367.8993-4 / 0819.32.888.080

CHOSEN CARS
Subaru Legacy Outback E-Pack 2.5i AWD,SI-Drive,CVT+paddle, keyless, sroof,Ready black,white
~~~~~ Get Special Offer! ~~~~~
~Countryman S 1.6-Light Coffee
~R.R Evoque 3&5dr Dynamic SI4
~Cayman R 3.4 & Cayman 2.9 ~
~Boxster Spyder 3.4 PDK-White
~Cayenne Turbo-white,black,red
~Panamera Turbo 4.8 V8 - Black
Pluit 66691555-K.Gdg 45865555

COUNTRYMAN ALL 4 S '11
Mini Countryman All 4 S (4x4) Only 775Jt ONTR:DVD Mon/ Smart Key/18" Wheels,5Seater Blinkz Blinkz Motors 4585 3111

EXOTIC AUTO
Lexus RX 270 Harrier 2.4 L-Prem FJ Cruiser Alphard 2.4 S Gold Edt II Vellfire Z Audioless
PI:7200099- Klp.gdg : 45846140

EXOTIC AUTO
Mini Cooper S Fiat Abarth
PI-7200099 Klp.Gdg-45846140

Ferari 430Spider'08 Yellow f.opt P.Panamera Turbo '10 KM.2Rb Galardo'05 Km7rb Orange Atpm Vogue 4.2SC'06;081286861661

EXOTIC AUTO
Land Rover Discovery 4
PI:7200099 - Klp.Gdg:45846140

FERRARI - EXOTIC AUTO
458 Italia 612 Scaglietti 599 HGTE California 430 Scuderia 430 Spyder 360 Modena
PI:7200099 - Klp.Gdg:45846140

Ferari California 10 Merah TV km2rb,Ceramic Brake spt.baru Fatmawati Ry 42 p:75903390/2

FERRARI : AUTO ONE
F 458 Italia Red
F 360 Spider Black 2003
F 430 Spider Yellow 2007
F 430 Scuderia Grey 2011
California Red 2010 Km 4600
California, Brand New, Red Maserati GT MC Stradale,White Auto One Premium Cars Btq CiticonTowerSlipi0818-699268

Ferrari 599HGTEmerah,full,optn GTO roof,brand new + Modenna 360 merah'05 hub 0816777778

GTR R35,Red/Black Mine's ECU,Mine's TCM 300Km.Call: 0818 0775 3567

Hummer H3 (2 unit) 2010 Lux Package low km 3TV Cam DVD Sroof full ors:087878795799

Hummer H3 Hitam'09,3TV+Cam +Tanduk,Srvc Rec,Tgn 1,F.Ori Sanny Auto 021-45853188

Hummer H3 Th 2009 Hitam, Cat Original, 3TV, Terawat Sekali Hubungi Hp:081.8800.755

Hummer H3'09Slv Full Chrome Tanduk TV+Cam Nopil Full Ori Istimewa Spt Br 081221628168

Hummer H3'10 Km7Rb 3Tv vr26 Full Option Chrome Tanpa Cacat V.Kool,Sun Roof 0817707673

Hummer H3'10 LunarGreyKm11 rb 3TV+CameraFulOption SptBaru Fatmawati 81 ph 7254807-08

KKB BRI Solusi Kendara Keluarga

SOLUSI KONSUMER

Trik Hemat BBM di Kala Macet

Pernahkah Anda menghitung pengeluaran BBM mobil setiap bulan atau setiap minggu? Coba perhatikan, apakah kecenderungannya stabil atau malah makin meningkat? Tanpa kita sadari, kebutuhan mobilitas pribadi maupun keluarga setiap tahunnya cenderung meningkat. Kecenderungan peningkatan kebutuhan ini tentunya berpengaruh terhadap pengeluaran BBM.

Berikut ini adalah beberapa trik yang bisa Anda lakukan untuk menyiasati pengeluaran BBM.

- **Panaskan mobil dengan waktu yang tepat.** Cukup panaskan mobil Anda selama 1-2 menit karena dalam waktu 30 detik, oli dalam mesin sudah bersirkulasi dengan baik.
- **Injak rem seperlunya.** Sering-sering menggunakan rem dapat memengaruhi konsumsi BBM. Maklum, rem mengonversi energi kinetik ke dalam energi panas di piringan rem dari energi kimia yang dikandung BBM. Oleh sebab itu, jika akan berhenti, sebaiknya Anda memanfaatkan gaya luncur mobil baru injak pedal rem.
- **Atur beban mobil.** Semakin berat beban dalam sebuah mobil, semakin besar pula BBM yang dibutuhkan. Oleh sebab itu, lakukan cek barang secara berkala dari dalam mobil. Keluarkan barang-barang yang kurang diperlukan untuk mengurangi kinerja mesin mobil.
- **Hindari cara menyetir yang agresif.** Menekan pedal gas dan mengerem agresif secara berulang-ulang dapat meningkatkan penggunaan BBM 40 persen lebih banyak daripada cara menyetir yang normal. Cara yang benar adalah mempercepat kendaraan perlahan dan pindahkan ke gigi yang lebih tinggi secepatnya sesuai dengan daya tarikan mobil Anda.
- **Pilih mobil dengan teknologi terbaru.** Alasannya, mobil dengan teknologi terbaru biasanya lebih hemat BBM.

Nah, jika Anda ingin membeli mobil baru, KKB BRI solusinya. Berbagai keuntungan ditawarkan BANK BRI melalui produk KKB (Kredit Kendaraan Bermotor). KKB BRI menawarkan kemudahan mendapatkan kendaraan roda empat baru dengan bunga ringan, pilihan tenor kredit hingga 5 tahun, uang muka mulai 10 persen, persyaratan mudah, dan angsuran dibayar satu bulan setelah akad kredit.

Khusus untuk debitur yang telah memiliki kendaraan dan memerlukan dana tunai untuk memenuhi kebutuhan konsumtif, Anda dapat memanfaatkan KKB BRI Refinancing dengan tenor hingga 4 tahun dan plafond atau kredit hingga Rp 500 juta.

BANK BRI telah membuka 45 kantor cabang **Sentra Kredit Konsumer (SKK)** dan 100 Kantor Cabang *Point of Sales* (POS) di seluruh Indonesia. BANK BRI siap melayani kebutuhan KKB di mana pun Anda tinggal. Segera miliki mobil idaman Anda bersama KKB BRI. [INO]

Info lebih lanjut hubungi:

- SKK Kalimalang 021-86615196/97/98
- SKK Bekasi 021-8801246/8801224
- SKK Kebayoran Baru 021-7194520
- SKK Tangerang 021-55782520
- SKK Cimahi 022-6654579/6651728

SKK lainnya serta info program KKB BRI hubungi: Call BRI 14017/021-500017/021-57987400

Hanya 2,3 Jt Per Bulan

Miliki Mobil Impian Untuk Keluarga

Untuk keterangan lebih lanjut kunjungi Sentra Kredit Konsumer (SKK) BANK BRI
*syarat dan ketentuan berlaku

Call BRI 14017 www.bri.co.id

KKB BRI Solusi Kendara Keluarga
~~~~~

Refleksi

dulu

KOLEKSI SCOTT MERRILLEES/BATAVIA IN NINETEENTH CENTURY PHOTOGRAPHS

Kondisi Hoenderpasarbrug tahun 1890. Fotografer tidak diketahui.

Hoenderpasarbrug

sekarang

Jakarta memiliki sejumlah jembatan peninggalan zaman Belanda. Salah satunya Hoenderpasarbrug, jembatan paling utara dari tiga jembatan yang melintasi Kali Besar, Jakarta Utara. Jembatan ini satu-satunya yang memiliki katrol pengangkat. Nama "Hoenderpasarbrug" yang berarti "Jembatan Pasar Ayam" diambil dari sebuah pasar ayam besar yang selama paruh kedua abad ke-18 berada di ujung utara. Lahan bekas pasar ayam itu kemudian dijadikan lokasi tempat perbaikan kapal. Di tepi Kali Besar, pejabat kompeni juga merencanakan lokasi untuk gudang-gudang. Karena itulah dibangun jembatan angkat, sehingga perahu-perahu yang mengangkut berbagai kebutuhan sehari-hari tetap bisa melewati Kali Besar. Saat ini Hoenderpasarbrug masih berdiri, tetapi telah mengalami berkali-kali renovasi. Banyak tiangnya yang semula kayu telah diganti dengan baja. [VAL]

WIRAPRIHANTO

Suasana Hoenderpasarbrug saat ini (November 2011). Foto diambil menggunakan kamera Panasonic Lumix.

New-Generation System Cameras
LUMIX G MICRO SYSTEM
Just Shoot it's LUMIX

INTERMESO
WATCHES
FRENCH CONNECTION time

BERMAIN DENGAN GAYA DINAMIS

ALIH-ALIH tampil kaku dan terlalu formal, kini banyak orang menyasar bergaya kasual yang lebih berkesan dinamis. *Toh* gaya kasual tak melulu berkesan santai sehingga tetap dapat digunakan dalam berbagai kesempatan.

Kalau sudah begini, mengenakan pakaian dan aksesori yang fleksibel untuk dikenakan dalam setiap kesempatan menjadi keharusan. Untungnya desain fesyen memiliki varian amat luas.

Fleksibilitas ini tak hanya tecermin dalam dunia desain busana, tetapi juga aksesori pendukungnya. Lihat saja desain arloji yang tak kalah unjuk gigi dengan desain variatif. Meski bentuknya tak lepas dari kotak atau bulat, sentuhan detail desain yang diaplikasikan memberi makna lebih. Demikian pula dengan fitur yang dibenamkan di dalamnya menciptakan karakter tersendiri.

Hal ini seperti yang diperlihatkan koleksi dari FCUK, seri FC1103WW. Ditujukan bagi kaum perempuan,

FC1103WW

arloji ini kental dengan nuansa *sporty* tanpa kehilangan sisi feminin. Kesan *sporty* diperlihatkan dengan berukuran 43 mm. Arloji ini juga menggunakan bahan *plasteramic*, *mineral glass*, dan *Czech crystals* sehingga memberi kesan glamor yang dipadu dengan *white gloss* MOP pada bagian *dial*.

Dilengkapi pula dengan fitur *water resistant* hingga 3 ATM dan garansi internasional selama dua tahun. Ada tiga pilihan warna *strap* menarik yang membuat hidup terasa lebih bersemangat. Silakan pilih di antara *pink silicon*, *black silicon*, dan *white silicon*. [ADT]

AVAILABLE AT WATCH STUDIO Jakarta: Plaza Indonesia Extention, Grand Indonesia, Senayan City, Gandaria Main Street, Mall Taman Anggrek, Pluit Village, Mall Kelapa Gading 3, FX Pavilion, Emporium Pluit, Bandung: Bandung Supermall, Surabaya: Tunjungan Plaza 4, Grand City, Ciputra World Bali: Bali Galeria, Makassar: Trans Makassar
E-mail : customerservice@watch-studio.com SMS Hotline : 087 88 111 9 888
watch studio
Watch Studio Indonesia follow us @thewatchstudio www.watch-studio.com

INTERMESO
WATCHES

PETUALANG MASA KINI

BC-6199BLK

BAGI Anda yang berjiwa petualang tetapi ingin tetap tampil trendi, aksesori jam tangan perlu jadi perhatian tersendiri. Maklum, percuma berpenampilan keren, jika salah memilih jam tangan. Berikut ini adalah salah satu pilihan jam tangan yang bisa Anda lirik.

Revel. Menyebut merek yang satu ini orang sudah mengidentikkannya dengan merek berkualitas baik, trendi, dengan aneka pilihan model. Walaupun didominasi konsumen pria sebanyak 75 persen dan wanita 25 persen, secara kepribadian jam tangan ini cocok bagi Anda yang berjiwa muda, dinamis, dan berpikiran terbuka. Wajar saja, jam tangan ini sering digunakan mereka yang menyukai petualangan, perjalanan, dan yang hidupnya dipenuhi aneka semangat.

Lebih spesifik lagi, jika Anda termasuk tipe orang yang menginginkan kesempurnaan dalam hidup, Revel memiliki jam tangan tipe BC-6199BLK yang bergaya modern-klasik dengan desain yang tak lekang oleh waktu.

Secara spesifikasi, jam tangan ini menggunakan Quartz Japan Movement, berdiameter 37 mm, *solid stainless steel case*, *date*, *luminous (luminescent) on hands & indexes*, *mineral crystal*, serta *water resistant* hingga 5 atm. [INO]

REVEL INDONESIA www.revel.co.id
@REVEL_ID
REVEL the rebel side of you
Get REVEL at Watch Time Store: JAKARTA: Pacific Place, Pondok Indah Mall 1, Mall Kelapa Gading 3, Lippo Supermall Karawaci | MAKASSAR: Trans Studio Makassar
REVEL Service Centre: Watch Care Centre, Menara Sudirman Lt. 8D, Jl. Jendral Sudirman Kav. 60, Jakarta 12190 | Ph.: +62 21 529 207 02 (Hunt.: +62 21 522 8182)

OTOMOTIF

AUTOHAUSE IMPORTS
*****X6 White,Full Option*****
Pluit Putra No.5/021-66601313

CHOSEN CAR~
All new 640i Convertible 320hp 3.0 twinTurbo,8speed,pdc+mon, keyless,softTop,v18,ready black ------ Get Special Offer! ------ ~535i GT (GranTurismo) 306HP ~newX6 xDrive35i w/5seat&2tv ~X1 xDrive25i 3.0i~white,brown ~Z4 23i & 35i ~ Black,Blue,Grey Pluit 66694555~K.Gdg 45865555

TERMINAL MOTOR
535GT '11 hamann bodykit & Muffler, Vr '20 BBS , km5rb ---

TERMINAL MOTOR
X1 3.0, White&Black ----------
X5 3.5, 3row, Black ----------
335 Convertible, Black ----------
KG4520000,4911111 PI 7225222

TERMINAL MOTOR
X6 5 Seat&4 Seat,Black & White Most Full Opt!!5 Cam,Vacuum Door,Comfort Access,SunBlind

X 6 3.5 '09/10 Black On Beige Twin Turbo Low Km ATPM Garansi Bagus Sekali Fatmawati 81 Ph 7254807-08

X 6 3.5L'10 hitam, Electric seat sunrrof,spt baru Matahari mobil 4525102, 45858711 K.Gading

X1 '11 Km.1000 Langsung Nama ***** Warranty ATPM ***** Metro Mobilindo 65861571

X1 2.0 Diesel 010 Hitam Km6rb PS8 Auto Gallery.Radio Dalam Raya 47 Ph 7208430, 68383636

X1 Diesel (New) 2011 NIK 2010, Black, Special Price********* Hub : Auto Mega 45847429***

X3 2.5 04/05 Hitam Mulus service record ok, siap pakai, 285jt. Hub: 0856 9496 4399

X3 3.0/05 Velg 18 Hartge P Zero hitam,Km 56K, Trwt, panoramic Hrg 400jt nego T.085888526600

X3 new AT2.5 Pkd'05Atpm f.ors cat htm kmplt Km80Rb Asli Sgt Trwt 345Jt K/TT*08174884775

X5 '07 New mdl Black km40rb Panoramic, Velg.21 BMW ori serv rec H.775jt "Dreams Cars" 30012393/71277774/97776660

X5 3.0 AT th 2002 putih,sport package,tgn 1,E seat,jok klt,pjk panjang.Hub:0896 35629806

X5 4.4cc'01 Htm Tgn1 Good Cond Km48Rb 315Jt PMK S.76 Ph.70756078/0813.10003392

X5 4.6 IS Th.04 Hitam km 20rb S.Rec AC/R/T/CD/DVD/Tlp Nappa Leather Istw 081288888177

X5 Th 2010 Hitam,Executive, 2TV,Velg Rac 22,Garansi BMW AutoMax 4585.7731~4584.6849

X5,3.0 hitam '02,ori luar dalam sgt terawat,s record bmw 290jt nego hub. 0821 2233 2929

X6 3.5 AT08 hitam,km13rb Vr19 TV Jkit,E seat,PBD Keyless Xenon F ors bng 4,75% Hasyim Ashari 37 ph 6323382/85

X6 3.5 putih'10 km.10rb twin turbo S.Roof,VR19 Pjk Pjg,atpm Fatmawati Ry 42 P:75903390/2

Z3 Cabrio (98%New) km10000 Tg1 Simpanan Pk'01*The Best Z3* Rp399Juta 08193-8517793

Z4 3.5Cc Bl Turbo 2010 Silver Km.4000 *** Seperti Baru *** Metro Mobilindo 65861571

Z4 Coupe'06 akhir ATPM 3.0Si Abu SgtLangka Collector Km12 rb SrvsRec 081381024809 JKS

CHEVROLET

Aveo,Captiva Facelift Ready Stock dptkn Bonus menarik hny di Dealer Terbaik Hub.8648515

Captiva 2.4 bsn '10 Htm 99% br km 7rb f.opt ser rec(Axel Cars) bursa mbl sumarecon:70216225

Captiva AWD A/T Diesel'09 Spt Baru Full Ors,Km.32 Rb. "Popo Mobil" 7099 8168 - 6876 2195

Captiva Diesel Facelift 7seat Terima Indent.Dealer Terbesar dan Terlaris Jl.Panjang No.1 Kebun Jeruk Jakbar Ph.5321359

Captiva Facelift New & New Spark.Ready di Andalan Group. Hub:3861870,4533201,7396889 ,7980707

EXOTIC AUTO
Chevrolet Camaro SS II
PI:7200099 - Klp.Gdg:45846140

CHRYSLER

ANTONCARZ 45877555
Wrangler 3.8 Sport Unlmtd
****4 door,facelift,R.Stock****
*****Hub:0818.0878.5867*****

CHRYSLER JATIM
"New" Grand Cherokee 5.7 / 3.6 *** Rubicon/Sahara/Sport *** *******Jeep Patriot******* ******Dodge Journey****** ****** Chrysler 300C ****** === Hubungi:031-36000639 ===

CHRYSLER PONDOK INDAH
G. Cherokee 3.6ltd&5.7overland ****R.Stock Black & Grey***** **Luxury comfort&quite ride** ***ATPM 3 years warranty*** ***Jeep Authorized Dealer*** : 08389545916 / 02194532577

CHRYSLER PONDOK INDAH
Jeep patriot 2.4 limited **** Grey,White & Black **** ***ATPM 3 years warranty*** ***Jeep Authorized Dealer*** : 081905947524 / 02193891006

CHRYSLER PONDOK INDAH
* Chrysler 300C SRT V8 HEMI * Ready stock black & dark carbon ***ATPM 3 years warranty*** **** Authorized Dealer ***** : 021-70011111 / 02193835678

CHRYSLER PONDOK INDAH
dodge journey2.4mpv(7seaters) *White, Silver & Mango Tango* ** ATPM 3 Years Warranty ** ***Jeep Authorized Dealer*** call:0811135566/021-71375566

CHRYSLER PONDOK INDAH
Wrangler Sport,Sahara,Rubicon, Black,Sahara Tan,Mango Tango ***ATPM 3 years warranty*** ***Jeep Authorized Dealer*** call:08989996663/02193786006

Chrysler Voyager 3,3 A/T Th 97 Wrn.Merah Maroon ,Istimewa Hub.08567274672

JAKARTA AUTO BEST
Wrangler 4D/2D 70th Anniv'11, * Sport,3 Years Full Warranty * * Special Offer Ready Stock * Call:72782222/081932382891

Jeep Wrangler "09/10 km 13rb Wrangler 10/11 km 3rb,Black Hub:45843333*WJM*92120611

Jeep Wrangler 2 Door Diesel Green Brand New Bng 3,9%/Thn *DP 0% 021-7292888 / 4524070

Jeep Wrangler rubicon DFL 4pnt '2010 Hitam Km6000 Pakai dari Baru Jl.Mangga Besar Raya No. 36A Ph.6256555 Minggu Buka

New Jeep Wrangler JK Sport 4 Door, New Lexus RX 270 Japan, @ 081294080000

New Wrangler 3.8 sport unlmtd * Ready Stock : Hitam, Silver * * Prima Cars : 08131-4002705 *

PREMIUM MOTOR
..Wrangler Sahara 3.8L, 4 Door.. ... Sahara Tan, ATPM Waranty .. ...R.Stock, Call : 021 4586 5303..

SPECIAL OFFER!!!
Dodge Journey 2.4 '11, New Model,3Years APM Full Warranty, Special Offer! 0% Interest Or Cash Back Discount (T & C Apply),Dodge Authorized Dealer,Chrysler Kelapa Gading, ****** Ph: 4585 3111 ******

SPECIAL OFFER!!
Grand Cherokee 3.6 Limited (70th Anniv) & 5.7 Over Land (70th Anniv) '11, 3Years APM Full Warranty, Special Offer! 0% Interest Or Cash Back Discount (T & C Apply), Jeep Authorized Dealer, Chrysler Kelapa Gading, ****** Ph: 4585 3111 ******

SPECIAL OFFER!!
Wrangler Rubicon 4D/2D '11 3Years APM Full Warranty, Special Offer! 0% Interest Or Cash Back Discount (T & C Apply), Jeep Authorized Dealer, Chrysler Kelapa Gading, ****** Ph: 4585 3111 ******

SPECIAL OFFER!!
Wrangler Sport 4 Door '11, 3Years APM Full Warranty, Special Offer! 0% Interest Or Cash Back Discount (T & C Apply),Jeep Authorized Dealer Chrysler Kelapa Gading, ****** Ph: 4585 3111 ******

TOPCARS @SUNTER
Wrangler Sport,Sahara,Rubicon **Grand Cherokee,Patriot**** **Sales-Service-Spareparts** ***** 021.651.8000 ******

Wrangler 2.8L CRD,4 DR '2010 Black,Velg KMC 20",DP.34jt ang 14jt."RHYS", 0819 3231 1212

Wrangler 3.8 Matic Rubicon '10 Orange Km.7400*Hendra Motor **3456627/0878 877 877 99**

Wrangler 3.8 Sport Unlimited 4DR,Hitam,Pth+2.8 Diesel 4DR+ 2DR,"Black 7th Anniversary" Ready Stock,Ayun Jaya Motor **D.Suntor 021-6583.4559** ***Fatmawati 021-7660000**

Wrangler 3.8 Sport Unlimited *Sahara 2.8 Diesel, 4 Doors* Ready Stock..Call.. 725.2333

Wrangler JK 2010 & 2008 putih & Kuning 4DR spt br Radio dlm 168. 72791964/ 085691904722

Wrangler Sahara 4 Door & 2 Door '11,R.Stock!Special Offer! 3 Years APM Full Warranty, JeepAuthorizedDealer45853111

Wrangler Sahara 3.8'10 2Door Hitam,km8rb (warranty ATPM) Metro Mobilindo 65861571

Wrangler TJ 4.0 Sport AT 00 Htm,Borla,Ome,V.GoldEagle Km 41rb,pjbr0816816655,68116655

Patriot 2.4 Limited '11,Facelift Rdy 3Years APM Full Warranty, S.Roof, Leather, Call 4585 3111

DAIHATSU

Terios TX,AT/08,Htm,ACdbl,mls Skil,Tgn 1,Ex.Wnt,Km20rb,ban serep gres,Istw*087875207271

Xenia double blower bs Dp 10% pick up dp 3jt Ph:081808979888 ,2274841/ 91101167

Xenia DP Mulai 10%********* GranMax PU Angs Mulai 2Jtan* Pancoran.....7948303~7900651 Dewi Sartika.....8095355 Fatmawati.....7508833 Bekasi.....8804949 - 88345225 Radio Dalam.....7393002

Xenia Xi '2005, Coklat Metallik Plat B,Rp.96jt Nego,Kond.Baik Hub:0878 8100 5357 / 5303708

FORD

All New Fiesta,Bng0%/free srvc 2th/total dp18jt kredit 5th, Free Vcool+talang air,Ford Jak tim: 081310190159/08138824909

Escape 2.0L, 4x2 MT Milenium (Silver Met), 2003, 115Jt, Asuransi All Risk Garda Oto,kond. Baik.T: 7805515/081806402885

Escape 2.3 AT Hitam Th 2005, PS8 Auto Gallery.Radio Dalam Raya 47 ph 7208430, 68383636

Escape 2.3 XLT Matic Th 2005 bln 10,Hitam,J.Klt,Wood Panel S.Rec Trwt,145jt:085880909099

Escape '2002 dan '2003 Matic Wirajaya Auto, WTC Mg 2 Lt.9 Ph: 80395999 - 0878.68674483

Escape 2004 XLT 4.4 Hijau BU Jl.Jend Sudirman Gedung Plaza Abda/Asia 082124684555

Escape 3.0 (4x4)'03 Hijau, Sunroof,Full Orsinil."Popo Mobil" 0816837737-70701369

Escape 3.0 XLT 4x4 th 2003 hitam antik istmw 128jt hub: 021-96753888 / 021-68753888

Escape Manual 2.0 XLT 2004 silver met istimewa 122jt Hp 0817-499-2440 / 92269472

Everest thn 2004 XLT A/T Hijau metalik , solar . Hubungi : 0815 - 85388540

Fiesta 1.4 AT Trend, 12-2010 Ungu Met, Tgn I, Mls,KM 12rb, F.Ori,H 168jt, 0878 7586 8658

Fiesta 1.6 Sporty AT'2011 Bln7 Merah SpionLipat SptBr KtpBs Pjm 196jt Hub:081806108157

Fiesta thn 2011,Tiptronic,Tgn I Good Performance,99% like new, 08179185610/+6285214001022

Focus (Hatchback)2000cc Silver Matic Km 60Rb Tgn1 Th'06 Akh :081381204624/0878.77999140

Focus Dsl TDCi 2.0 AT'08/09pth NewEscape XLT 2.3 At,hitam'10 Hub:0817.6610.777 / 3777.7737

Ranger 4x4 xlt 3.0 tdci'08,dbl cbn,abs,4airbag,pw/6cd/plat B,KM50rb,08164850628

Ranger DC XLTD th 2008 Dijual 17 Unit. Hub: 081994476669

Ranger Dcab 2009XLT htm akhir tgn 1,Pajak panj AT/Fullspec/ ban rad Hubungi:081380100118

Ranger Hi Rider AT'09 Htm New Mdl Dbl Cabin RollBar BedLiner km20rb ban M/T 081286861661

HONDA

Accord & All A/T C-RV Civic Jaz Freed, Bng 3,99% Free Vkool, GPS Tenor 5th : 0856 95951337

Accord & All A/T CRV,City,Civic, Freed,Jazz,dp/bng 0% free Vkool bisa trade in 0817886999 Adji

Accord 2.4L VTiL 2006, A/T, Silverstone, int. Beige, Tgn I, Pajak Panjang, Low KM, V-Kool Hub: 081-76727374

Accord Crv Jazz Freed R.Stk.15% /0% Vkool*GPS*R Cam*V srvc* HondaJatinegara 021-85919898

Accord Fclift VTi-L a/t 07 Silver,Km73rb,Tgn 1,C/K 235jt Paskah 70701838~08567881988

Accord IVTEC'07 Akhr AT Htm F.Antk.95%.Km.16rb R.Srvc Hnd Bintaro 255Jt Hp. 08161391029

OTOMOTIF

MOBIL DIJUAL

LAIN-LAIN

Hummer H3 (2unit) 2010 Hitam Lux Pack tgn 1 low km serv rec S-roof, j-kulit, 3TV+cam, heater e.seat,full ors Hp:08129009011

Hummer H3'2010 htm km5rb F. Opt 3TV Cmra Jl.Mangga Bsr Ry no.36A Ph:6256555 Mng Buka

Infinity M 37 thn'2011 silver baru dipakai 4 bulan. Hub 0818.0725.8885/7278.2222

Jaguar 3.0 S Type '02 Tgn 1 KM low j.kulit E.seat S.roof v-kool TDP.57jt ag.7,4jt hub:68870550

Jaguar S 3.0 SC'06 Km30rb 3TV Sun Roof,Barang Antik, Mulus Fatmawati Ry 42 p:75903390/2

Jaguar S Type 3.0 Hiline Th 2006 Silver,Intr Beige,Km30rb Srvc Rec,Istmw:0816.1996.970

Jaguar S-Type 4.0 V8 A/T'00, Silver MBI Auto BSD 0812 2531 7351 / 021-5388251 / 50410578

Jaguar X-Type 3.0 AT'2001 Biru Met,Jok kulit,S.Roof,spt.baru Metro Mobilindo 65861571

Jaguar XJ 6 3.0 2007 Sovereign 1tgn dr br 2tv,Dvd,Km18rb kond Bgs Skl 0816804130,92928383

Jaguar Xtype 3.0 Estate 2004 Hitam Int beige low KM. Cash/ Credit.Hub : 0811129168 Jaksel

LAMBORGHINI-EXOTIC AUTO
Gallardo LP 570-4 Superleggera Gallardo LP 570-4 Performante PI:7200099 - Klp.Gdg:45846140

Land Rover Defender 110stw 2004 Silver,Tgn 1,Km93rb,sgt Terawat. Hub: 08129960005

Land Rover Discovery 3 2006 hitam Spt br pjk br Radio dalam 16B. 72791964/085881182920

MASERATI - EXOTIC AUTO
** 'Quattroporte Sport GTS' **
PI:7200099 - Klp.Gdg:45846140

MASERATI : AUTO ONE
*** GT mc stradale , white *** = Auto One Premium cars Btq = CiticonTowerSlipi083818911911

Maserati Quattroporte'05,Black ATPM. Serv Rec. Full Ori. Istmw Cash/Crdt.Alvin 081310888555

Mini Cooper 1.6 AT'2007,KM 6rb Wrn Putih garis Hitam,Body Kit JCW,Isg pmkai.Hub:6877.1889

Mini Cooper 1.6 L'2006,A/T, Merah Putih,Panoramic,Sgt Mulus,Spt Baru:081387979261

Mini Cooper 1.6 S Turbo 2011 *White Silver,Camden,Km2 rb 50th anniversary,pjk,pjg,istmw 7263777christianauto70774701 = = = =Minggu Buka= = = =

Mini Cooper S Turbo'08 Matic KmLow Panoramic Istmw Full Orsinil Spt Br.021-97490304

MINI S CONVERTIBLE 09/10 White/Denim Soft Top,Low Km, Terawat, 585Jt. Blinkz Blinkz Motors 4585 3111

MINI S COUNTRYMAN Mini S Countryman '11, White, Rod,Surf Blue,The Most Full Opt!Smart Key,Harman Kardon, Rain Sensor,Lounge Leather, ETC,Special Price!Blinkz Blinkz Motors 4585 3111

Minicooper 1.6 S Turbo, Th'11 F.Lift,Putih,Mini visual boost H.Kardon, Km.1000, Spt Baru Pakubuwono VI/7 .... 725.2333

Minicooper S Countryman 2011 New putih full optn, 78Sjt. OTR Nego. 72791964/ 0818899355

New Hummer H3 Red & Orange Ready Stock @ William Mobil K.Gdg 45877777/ P.I 726.9999

NEW MINI COOPER S COUPE! New Mini Cooper S 1.6 Coupe. New Model. 2 Seater Sport Look w/ JCW Aerokit,Navi Monitor, Harman Kardon,Smart Key,Rain Sensor,ETC!Be The 1st Owner Who Drive This Newest Mini In The World!Blinkz Blinkz Motors ***** Call 4585 3111 *****

NEW MINI COOPER S COUPE! New Model 2Seater Sporty Look Orange,White,Rod,Black,Most Full Opt! Blinkz Blinkz Motors ******* 4585 3111 *******

NEW MINI COOPER S Coupe For Two Passangers JCW Body Kit,Chili Package Sport Suspen, Comfort Access Lounge Leather,Harman Kardon See Pict On Friday at Klasika ***CNN MOTOR - 45877000***

New Porsche Cayenne 3.6 V6 Bose Vr21" White @VIP Motors ** 021 452.4448, 450.5666 **

NEW RANGER ROVER Sport Autobiography 5.0 V8 SC 510HP Facelift 2012, White Intr Monza, DVD + Rear Entrtain Harman K,Surround Cam, VR 20 See Pict On Friday at Klasika ***CNN MOTOR - 45877000***

Porche Cayen S Turbo,Hitam,Th' 2005, Velk dan Ban Besar Hubungi: Hp 08888 655 869

PORSCHE - EXOTIC AUTO
******911 Carrera GTS****** *** Boxster Spyder 3.4 L *** ***** Boxster S 3.4 L ***** ****** Cayman 2.9 L ******
PI:7200099 - Klp.Gdg:45846140

Porsche 911 2010 Putih Km 500 P' Cayenne Turbo Hitam B'New P'Panamera Turbo5 Putih b'new Porsche GT3RS Grey Brand New Porsche 911 Turbo S Grey b'new P'Cayman R 3.4 Green B'New P'Carrera GTS Putih Brand New **Bunga 3,9%/Tahun + DP 0%** ****021-7292888 / 4524070****

PORSCHE 911 TURBO 2008 atpm wrrnty,form A,km 3500 = Auto One Premium cars Btq = CiticonTowerSlipi021-68889761

Porsche Boxer 2,9 Jual Cepat Langsung Nama Pembeli Th 2011 Hubungi 0878-7898-6698

Porsche Boxster Spyder 3.4, Thn 2010, Red Perfect Cond, Like New, 2108KM, STNK 1 thn. Hub: 081908947088

PORSCHE CARRERA GTS '11 Porsche 911 Carrera GTS Coupe PDK,Ready White,408HP,BOSE Sound,Chrono Package,Blinkz Blinkz Motors 4585 3111

Porsche Cayenne '07 Hitam,low km,airsus,phone,tv,ful l ori,top bgt,serius 021-32055757

Porsche Cayenne 4.5 S th 2004 Abu-abu km 20rb seperti baru Jaksel. 08161116563

Porsche Cayman 2.9'2011 Biru, Langsung Nama PDK,Grsi ATPM Fatmawati Ry 42 p:75903390/2

Porsche Cayman 3.4 S '06.. Black,Km 6 ,kond spt baru Hub:45843333IWJM"91907337

PORSCHE PANAMERA V6
***** Top Cars Gallery *****
Jl.Suryopranoto No.10-6310647

Range Rover Evoque Dynamic ******Red And White****** Top Cars Gallery 021-6310647

RANGE ROVER EVOQUE ..3 DR & 5 DR "Ready Stock" .. .. 3 Years Warranty ATPM ..... 3 yrs Free Maintenance ATPM ..... Come and See at ..... **** Glamour AutoSport **** ..... Calls : 021 - 724 8750 .....

RANGE ROVER EVOQUE Dynamic Luxury & Dynamic Plus 2.0L Si4 (240hp) coupe & 5door, available:black,white @Supreme Car 021-452.4585/4586.6535

Range Rover Vogue 03 TV,Telp, F.Opt Record, Java Motor,Istw Simp.Gn.Sahari 3/5 ph 4259084

Range Rover Vogue '04 facelift suprchrgd '07, black, km36rb rec Java Motor, TV, s.roof, leather, 689jt nego. 081288394567

Range Rover Vogue 2003 facelift Supercharged, silver, 72791964, 085691904722

Range Rover Vogue Supercharg ed 2006/2007 black on black,3tv Sptbr, 72791964/085691904722

RangeRover Vogue Tdi'04.Black Diesel. Serv.Rec Java. Vlg22" Lowenhart.Alvin 081310888555

RR Vogue 3.6 TD V8 2007 Silver STNK Maret,Km 20Rb, Nopol B1 ***CNN MOTOR - 45877000***

RR VOUGE 4.4 '04 Hitam 100% FullOpt,TV,Tlp,Sroof,IntrBe ige,Perfect 565Jt. 0817 185 911

Subaru Forester 2.5XT '03, silvr, STNK Jan, trwt, 110JT, 0811884755

Subaru Legacy OutBack thn 05 2.5 AT Htm AC/R/T/CD/Xenon/ S.roof J.Klt Istw 021-68000017

TOP CARS - (021) 6310647
*****F: 430 Yellow '2006*** *****F: 599 Red '2009***** *****F: 599 Titanium '2006**

FerrariCalifornia '11, Red & Yellow Ceramic Brake Monitor Camera,Carbon Finish 20" Wheels, Call Ivan's Motor *****7292888 / 4524070*****

Aston Martin Rapido 6.0'11, Ready White!470HP Elegant Sophisticated Yet Wild!The1st & Only in Town! Ivan's Motor ***** 4524070 / 7292888 *****

California F.Opt kuning,Pth,htm F430 mrh,599HGTE,F458 kuning hub:08151820485,08129324699

Range Rover Evoque Dynamic Panoramic,5dr & 3dr,Ready !!!! 021-26715296 ~ 99799279

Porsche Cayman R 3.4 PDK The Most Full Opt&TheMostFastest Cayman Ever! Call : 4585 3111

Ghost, Phantom, Merah-Hitam - Hitam Silver, Brand New 2011 hub: 08151820485,08129324699

Wrangler Sahara 3.8 (4Door)'11 km.500 orange,F.optn,New mdl, Fatmawati Ry 42 p:75903390/2

Wrangler Sahara 4D/2D. 70th anniv. 3yrs warranty,R.Stock All Type! Top Cars Gallery 6310647

AUDI

A4 1.8 TFSI'07 Hitam,S Line, KM 75rb,Tgn 1,Service Record Audi Hub:0813.9684.2345.

A4 1.8,A6 2.8,Q5 2.0,ready stock new 2011, off the road, 533Jt Hub : 5881 321

A4 Th'98 A/T 2.6 Dark Blue Met Original Istimewa 0818838910

A4 V6 2.4 Silver '04 Nov km 47rb service record like new jakpus 165 jt 44547233

A6 AT 2.4 tript '06 single prem, New model,Biru Tua Met,istw, simp.Gn Sahari 3/5 Ph 4259084

A6 Avant 2009 Station Wagon putih intr merah special edition, 72791964, 085881182920

A6 New Mdl 3.0 TFSI Quatro'11 Htm KM.5Rb TV Camera S.Roof Jual Cpt 950Jt * 087878783377

Allroad Quattro 2.7T:Th 2002,bi- turbo,silver,Two-tone,km 76.600 sgt trwt. Widodo 0816807190

Audi A4 2.0 th'2002 Abu Met mulus, orisinil, triptonik 120Jt Hub: 3846294; 0811990378

AUDI R8 V10 2011 WHITE Good Cond, New Aliko, Km 800 = Auto One Premium cars Btq = CiticonTowerSlipi08170707122

Q7 4.2 FSI Quattro,06 htm,tgn1 full Spec istmw,service record ada,foot Step,081219575793

Q7 Quarto 4.2 2006 Abu* Met Km 26.000 Full Ori Bng 3,9%/th *DP 0%. 021-7292888 / 4524070

TT 2.0 Turbo ATPM'08 Silver Tgn1 Km13Rb OrsCat TnpBaret User, BU Hub:0817 7879 17

BMW

120i 2005 Silver mulus spt baru,service rec, bagus sekali 235jt nego 0821 1111 0919

120i'05 biru,STNK Pjg,knd istw 320i'06 hitam/slvr,low KM, istw 320i'08 Lifestyle,slvr, STNK Pjg 320 LCI'10 Bsns,Biru.Km 7ribu 325i'10Silver,Lowkm, kond.istw 520i'11 Dsl,putih,lowKM,LgsNm 523i'08 hitam,lowkm,STNK pjg 523i'09/10sport,slvr,km4rb,istw 523i'10,Silver,hitam,Lsgs Nama 530i'10htm/slvr, low km,lgs Nm Auth.BMWusedcarctr:74868000

318 I Facelift AT Th.2002 Silver R1 8, Full Orisinil, Siap Pakai PMK: 0812 8179699 / 99880777

318i E46 Matic Th 99 Silver, Jok kulit,Foglamp,CD Changer,KM 52rb,istmw,105jt:08161996970

320 '07 Executive Hitam Km60 rb VR17 Istw Grsi s/d212 H= 275jt 92569402~08159595353

320i Executive 2009 Hitam new model mulus full ori KM 13rb Garansi s/d 2014,spt br,idrive TV DVD jok electric 438jt nego 0821 1111 0919

323 M3 MT Turbo 436 HP merah (test dyno)ada buktinya,th 1997.Hubungi:Hp 08888655869

325i Convertible ATPM 10 Slvr Pjk Pjg,Km9rb,Grs 4th,C/K 895jt Paskah 70701838~0816791838

325i Th'02 nik 01 Triptonic Silver, kond.terawat 128,5jt nego 3229-0999

325i '04/03 Triptonic,BiruTua, Km70rb-An,Buku &Konci Serep SnsrPrkng,Tgn.I,0818986457

325i/2010/Nov/Black On Beige/ H/Km 9rb-an/ Warranty/ Free Service 5th/ 60rb Km. Istimewa Hub. 082134592357

330i Th 2003 Bln 8 Hitam Intr Beige,M Style,E.Seat,P.Sensor jetwasher,225jt:085880909099

520 E60 Silver '04/05 tgn 1 drbr/km:62rb/275jt-nego:0818 -600-263 Pomuda Rw.Mangun.

523i '09/08 htm, sdh joy stick TDP 30Jt ang 14Jtan, grs Astra Hub 58353767-68, 41318867

523i '10 bln 9, hitam int beige, an sdri, istmw spt baru, msh grnsi bmw, hub 083895368762

528i'97 Hitam,Tgn ke 2,Plat L, audio+Angle eyes,km 122rb,mls M5body kit.Isg pmkai 46768768

535 GT'10 Lsg nm Grey in Blck km14rb Panormc,3TV,xenon,Grs ATPM spt baru 087876607369

550 GT '2010 Hitam Km.4.000 Panoramic F.Ori,Spt.Baru,ATPM Fatmawati Ry 42 p:75903390/2

630 I, (coupe) grey, Th. 05/11 Good condition, low km, velg 22 Hub. 0815 1027 7778

640 I, (Coupe) white on black, New, Cabrio, Twinturbo***** Chosenauto45865138,94497220

645CI Htm Intr Beige'04-05 full M6,Vlg 21 Breyton,knalpot Hamamn Hub 08164 82 48 43

730 IL A/T '1996, Hitam, Sangat Mulus dan Terawat. Tangan 1, Km.43rb. Hub:0816.1332.993

730 Li'05 Bln2 Silver Km55Rb S'Pakai S'Roof F'Elect 580Jt "Queen Mtr" Jl.Cakung 9A,JT

730Li Matic'06 Hitam Service Record Jl.Mangga Besar Raya No.36A Ph.6256555 Mng Buka

730Li Pakai Feb'06 Slvr Gold Mls No.1(TdkBhg)KrdtMacet 1 Unit Saja Mrh.087886184631

730Li'07Slvr,Elect,R.seat,S.roof 730Li'10Htm,Business,Lgsnama X5-3.0i'10,Bsns slv/grey,lgs nm BestindoCarUtamaPh:74868000 *Minggu buka:10.00-18.00WIB

735i,L '02 facelift S/Mroof, TV,Tlp,C Box+X5 4.4 02/03 istw Gunung Sahari 3/5 Ph 4259084

THE AMAZING SPIDER-MAN

A Licensing Programme of RM ™
www.rmlicensing.com

(1459)

) Aku harus tahu-apa yang membuatmu mencurigaiku?

+ Kau bersikeras aku tidak bersalah meski semua bukti melawanku! dan ketika sesuatu tampak terlalu bagus untuk menjadi kenyataan

+ Biasanya tidak!

INTERMESO

WATCHES

BONIA

REKAN SEJATI

BERBAGAI kisah kehidupan senantiasa mewarnai perjalanan hidup setiap orang. Pengalaman menjadi bekal berharga yang mampu menempa kesuksesan pada masa depan.

Dalam berbagai momen yang dihadapi, baik suka maupun duka, ada satu perangkat yang setia menemani Anda. Itulah fungsi arloji sesungguhnya. Tak hanya menjalankan fungsi penunjuk waktu, tetapi perannya sebagai aksesori wajib dan personal seseorang menduduki porsi penting. Peran sebagai "rekan" sejati ini akan terlihat bila arloji yang dikenakan memiliki desain elegan dan kualitas mumpuni, sehingga dapat berusia panjang, tak tergores derap waktu. Bonia pun hadir sebagai salah satu pilihan koleksi penunjuk waktu Anda.

Senantiasa dilengkapi jaminan garansi internasional dua tahun dan jaringan penjualan yang luas, menjadi cara Bonia menjangkau konsumen mancanegara. Dengan cepat bermacam variasi model menarik pikat penggemarnya, seperti seri arloji Bonia BN 692. Ditujukan untuk pria yang menggemari kekuatan arloji dan desain minimalis, seri ini menghadirkan paduan ketangguhan material *solid stainless steel, hard crystal glass*, dan fitur *water resistant* hingga 3 ATM. Semakin komplet dengan adanya jaminan garansi internasional dua tahun.

Lalu, untuk menambah daya pikatnya, arloji *quartz movement* tersebut menyediakan pilihan warna impresif, yaitu *rose gold plated, gold plated,* dan *steel black dial* yang siap dipadu sesuai selera. [AJG]

BN 692 - 1115

BN 692-1335

BN 692 - 1515

STAR TIME

BONIA Timepieces Boutique, Central Park, Upper Ground #127A
Plaza Indonesia, Level 4; Pondok Indah Mall 1, GF; Emporium Pluit, 2nd Fl.
Gandaria City, UG; Surabaya: Tunjungan Plaza, 1st Floor

Telah di buka : STARTIME Puri Indah Mall, Ground Floor # IU - 01

Hari Ini

Hujan Meteor Dicatat

TANGGAL 12 November terjadi dua peristiwa terkait meteor. Pada tahun 1799, Andrew Ellicott membuat catatan pertama tentang hujan meteor yang diamati di AS. Ia melihat pemandangan tersebut dari atas kapal di lepas pantai Florida Keys pada saat bulan purnama. Ellicott menulis bahwa dalam sekejap meteor sebanyak bintang-bintang. Langit seolah-olah dipenuhi roket yang beterbangan ke segala penjuru.

Tulisan Ellicott tentang fenomena yang kemudian dikenal sebagai "hujan meteor Leonid" tersebut dibacakan kepada American Philosophical Society pada 16 Januari 1801. Hujan meteor Leonid merupakan kejadian tahunan yang tampak lebih jelas setiap 33 tahun sekali, bersamaan dengan pemunculan komet Tempel-Tuttle.

Pada tahun 1833, hujan meteor Leonid yang luar biasa dicatat. Banyak pengamat melaporkan bahwa meteor-meteor tersebut memancar dari sebuah titik di konstelasi Leo. Namun, ahli Matematika dari Universitas Yale, AS, Denison Olmsted kemudian membuktikan bahwa hal itu hanyalah efek dari sudut pandang. (*/ACA)

blitzmegaplex
MOVIE SCHEDULE
* JADWAL SEWAKTU - WAKTU DAPAT BERUBAH

[D] ENGLISH / THRILLER
MILLA JOVOVICH
FACES IN THE CROWD
PREMIERE
FACES IN THE CROWDS
GI: 00:00
PP/TK/BCP: 23:30
MOI: 23:45
CP: 23:15

[D] ENGLISH / ACTION
IMMORTALS
EXPERIENCE IT IN 3D
IMMORTALS
GI/PP: 12:00 14:30 17:00 19:30 22:00
MOI: 12:30 14:50 17:10 19:30 21:50 00:10
CP: 12:30 14:45 17:00 19:15 21:30 23:45
GI 2D: 23:45
PP 2D: 23:15
TK 2D: 12:30 15:00 18:00 19:10 20:20 21:45 23:15
BCP 2D: 12:00 14:20 16:40 19:00 21:20 23:40
GI 3D: 13:30 16:00 18:30 21:00 23:30
PP 3D: 16:00 21:00
MOI 3D: 12:00 14:20 16:40 19:00 21:20 23:40
TK 3D: 16:00 21:00
PP VELVET: 13:00 15:30 18:00 20:30 23:00
MOI VELVET: 12:00 16:40 21:20 23:40
MOI DINING: 14:20
CP VELVET: 13:15 15:45 18:15 20:45 23:15

[R] ENGLISH / ANIMATION
TINTIN
THE ADVENTURES OF TINTIN
GI: 12:00 14:15 16:30 18:45 21:00 23:15
MOI: 12:45 15:00 17:15 19:30 21:45 00:00
TK: 12:00 13:00 14:15 15:15 16:30 17:30 18:45 19:45 21:00 22:00 23:15
CP: 12:00 14:15 16:30 18:45 19:45 21:00 22:00 23:15
BCP: 12:15 14:30 16:45 19:00 21:15 23:30
PP 2D: 12:00 14:15 16:30 18:45 21:00 23:30
GI 3D: 13:00 15:15 17:30 19:45 22:00
PP 3D/TK 3D: 13:30 18:30
MOI 3D: 11:45 14:00 16:15 18:30 20:45 23:00
PP VELVET: 13:00 15:15 17:30 19:45 22:00
MOI VELVET: 14:20 19:00
MOI DINING: 12:05 20:00
CP VELVET: 12:30 14:45 17:30 19:45 22:00 00:15

[D] HINDI / DRAMA
RANBIR KAPOOR NARGIS FAKHRI SHAMMI KAPOOR
ROCK STAR
ROCK STAR
GI: 12:15 15:35 18:55 22:15

[D] INDONESIAN / DRAMA
SANG PENARI
SANG PENARI
BCP: 13:00 15:15 17:30 19:45 22:00

[D] ENGLISH / ACTION
COURAGE IS IMMORTAL
THOR
THOR
GI 2D: 12:00 16:40
PP 2D: 12:10 16:45
MOI 2D: 16:00
TK 2D: 12:00 14:20 16:40
CP 3D: 13:00 17:25
BCP 2D: 12:15 14:35 16:55 19:15 21:35 23:55

[D] ENGLISH / FANTASY
REAL STEEL
REAL STEEL
GI: 12:15 15:00 18:15 21:00 23:45
PP: 12:30 16:20 19:00 21:45
MOI: 13:00 15:45 18:30 21:15 00:00
TK/BCP: 12:00 14:30 17:00 19:30 22:00
CP: 12:30 15:15 18:00 20:45 23:30

[D] ENGLISH / THRILLER
IN TIME
IN TIME
GI: 14:20 21:40
PP: 14:30 19:00
MOI: 13:30 18:30 21:00 23:30
TK: 13:15 15:25 19:45 21:55 00:05
CP: 13:00 15:30 18:00 20:30 23:00
BCP: 13:15 15:25 17:35 19:45 21:55 00:05

[R] ENGLISH / COMEDY
JOHNNY ENGLISH
JOHNNY ENGLISH REBORN
GI/BCP: 12:30 14:45 17:00 19:15 21:30 23:45
PP: 12:15 14:30 16:45 19:00 21:15
MOI: 12:15 14:30 16:45 19:00 21:15 23:30
TK: 12:15 14:30 16:45 19:00 21:15
CP: 12:15 14:30 16:45 19:00 21:15 23:30

[R] HINDI / FANTASY
SPECIAL PRICE
RA.ONE
RA ONE
GI/TK/BCP: 12:00 15:20 18:40 22:00
MOI: 12:00 17:15 20:30
CP: 13:30 16:45 20:00
PP 2D: 21:15

[R] JAPANESE / FANTASY
NINJA KIDS
MOI: 15:15
TK: 17:35
CP: 15:20
BCP: 14:30 19:00

[D] ENGLISH / HORROR
GRAVE ENCOUNTERS
BCP: 12:15 16:45 21:15

Watch fantastic film selection at INAFFF (Indonesia International Fantastic Film Festival) from 11 - 20 Nov, blitzmegaplex Grand Indonesia. More info : www.blitzmegaplex.com

ktv KOMPAS

05.00 Megapolitan Pagi
05.30 Science Is Fun
06.00 Kompas Pagi Akhir Pekan
08.00 Jalan Sesama
08.30 Agung Podomoro Group
09.00 Kampung Main
09.30 Weekend Yuk!
10.00 Explore Indonesia
11.00 Newstar
11.30 Klik Arbain Rambey
12.00 Kompas Siang
12.30 Fanatik
14.00 Teroka
15.00 Hidden Paradise
16.00 Megapolitan Sore
16.30 Diary Stand Up Comedy Indonesia
17.00 Kampung Main
17.30 Kompas Petang
18.30 Versus
19.30 Stand Up Comedy Indonesia
22.00 Jurnal SEA Games
22.30 Showcase
23.00 Kompas Malam
23.30 Tekno
24.00 Versus

TVRI

05.00 Hikmah Pagi
06.00 Selamat Pagi Nusantara
07.00 Varia Olahraga
08.00 Cerdas Ria
08.30 Mukjizat
09.00 Uang Anda
09.30 Daerah Membangun
10.00 ATFG 8
11.00 PGI
11.30 Pesona Nusantara
12.00 Warta Siang
13.00 Dapur Selebritas
13.30 Pelangi Desa
14.00 Tangga Nada
15.00 Mari Menggambar
16.00 Untukmu Indonesia
17.00 Kabaret Merah Putih
18.00 Jendela Dunia Ambassador
18.30 Bedah Buku
19.00 Warta Malam - Warta Dunia
20.30 Binar
21.00 Kuis
22.01 Warung Cantik
23.00 Laporan Internasional
23.30 English News Service

RCTI

04.30 Lanjutan International Friendly Match
04.45 Seputar Indonesia Pagi
05.30 Go Spot
06.00 Kualifikasi Piala Dunia 2014 Argentina vs Bolivia (Live)
08.30 Dahsyat Weekend
11.00 Intens
12.00 Seputar Indonesia Siang
12.30 Film Keluarga Race To Witch Mountain
14.30 Sea Games XXVI Badminton Main Draw Team (Live)
17.00 Seputar Indonesia
17.30 Silet
18.00 Mega Sinetron Dewa
21.00 Mega Sinetron Anugerah
22.30 Box Office Movie Fantastic Four
01.00 Box Office Movie The Rock

SCTV

04.00 Kata Ustaz Solmed
04.30 Liputan 6 Pagi
06.00 Was Was
07.00 SCTV Musik Inbox
09.00 Hot Shot
10.00 SCTV FTV Pagi
12.00 Liputan 6 Siang
12.30 Usaha Anda
12.34 SCTV FTV Siang
14.30 Beckamania
15.00 SL SCTV Musik I-Pop
17.00 SL Liputan 6 Malam
17.30 Spesial: Boy & Girl Band Indonesia Audition
19.30 SCTV Sinetron: Janji Cinta Aisha
21.00 SCTV Sinetron: Pesantren & Rock n Roll Season 2
22.30 Film Layar Lebar

antv

05.00 Fenomania
05.30 Lensa Olahraga
06.15 Topik Pagi
06.45 Hati ke Hati Bersama Mamah Dedeh
07.30 Woow
08.00 Potret Jalanan
08.30 Diary Bunda
09.00 Klinik Secret Herbal Extract
09.30 Properties In Harmony - Sabtu
10.00 Motomaxx
10.30 Catatan Si Moda
11.00 DRTV
11.30 Topik Siang
12.00 Klik weekend
13.00 Kampiun Sepakbola Nasional
13.30 Total Football
14.00 Catatan si Olga
15.00 Mantap
16.00 Topik Petang
16.30 Dokumenter : Wild Mongkey
17.30 Siapa Takut
18.30 Dokumenter : In Search Of Giant Anaconda
19.30 Tabligh Dai Muda Pilihan
22.00 Women Tennis Association

MNCTV

04.30 Lanjutan Siraman Qalbu
05.00 Lintas Pagi
06.00 Bernard Bear
07.00 Upin Ipin Met Pagi
08.30 Santapan Nusantara
08.50 SEA Games Badminton: Qualification Women Team
11.30 Sidik Kasus
12.00 Layar Kemilau
14.30 Indahnya Sore
15.30 Lintas Petang
16.00 New Zona Juara: TV Champion
17.00 Sinema Spesial: Freebirds
18.30 Animasi Spesial: Nono Forest
19.00 Animasi Spesial: Shaun The Sheep
20.00 Animasi Spesial: The Owl
20.30 Sinema Utama Keluarga
22.30 Sinema Pilihan
23.45 Friendly Match: Inggris Vs Spain

INDOSIAR

05.00 Program Religi Pagi
06.00 Fokus Pagi
07.00 Kiss Pagi
08.00 Bango Cita Rasa Nusantara
08.00 Metal Fight Beyblade
08.30 Hotwheels Battle Force
09.00 Dragon Ball Z Kai
09.30 Hitzteria
11.30 Patroli
12.00 Sinema Siang: My Girl
13.30 Pink Lipstick
15.00 Kiss Sore
15.30 Fokus
16.00 Miss Ripley
18.00 Khadijah dan Khalifah
20.00 FTV Spesial Laga Kolosal
22.00 Dancing with The Star
23.30 Sinema Tengah Malam

METRO TV

04.30 Metro Pagi
07.05 Bedah Editorial Media Indonesia
08.05 Agung Sedayu Group
08.30 Agung Sedayu Group
09.05 Indonesia Now
09.30 VOA Snapshot
10.05 Dulux Inspire
10.30 Metro Xin Wen
11.05 Oprah Winfrey Show
12.05 Metro Siang
13.05 Spirit Football
13.30 Expedition
14.05 The Fairy Jobmother: It's Now or Never
14.30 Destroyed in Second
15.05 Rachael Ray Show
16.05 Supernanny
17.05 Metro Hari Ini
18.30 Metro Highlights
19.05 Metro File
20.05 Declassified
21.05 Top Nine News
21.30 The Kitchen Musical: Jeux Gastronomique Mondiale
22.30 World Cinema
23.30 Metro Sport
00.05 Metro Malam

TRANS 7

05.00 Jazirah Islam
05.30 Dunia Kartun
06.00 Sport 7 Akhir Pekan
06.30 Redaksi Pagi
07.30 Selamat Pagi
08.30 Kunci Sukses
09.00 Romansa Spc Jusuf Kalla
09.30 She Can! Tupperware 2011
10.00 RNB
10.30 Pasar Unik
11.15 Asli Enak
11.30 Redaksi Siang Akhir Pekan
12.00 Selebrita On The Weekend
12.30 Si Bolang Jalan-jalan
13.00 Buku Harian Si Unyil
13.30 Galeri Sepak Bola Indonesia
14.15 One Stop Football
15.00 Highlight Otomotif
15.30 Basecamp
16.00 Mancing Mania
16.30 Redaksi Sore
17.00 Kampung Hawa
18.00 World Record
19.00 Raja Gombal
20.00 Kemilau Mandiri Fiesta
21.00 Pas Mantab
23.00 Musiklopedia
23.00 (masih) Dunia Lain
00.30 Gara-gara Magic

globaltv

05.00 Dora The Explorer
05.30 Chalkzone
06.00 Spongebob Squarepants
08.00 Fairly Odd Parents
08.30 Glumpers
09.00 Tom and Jerry Kids Show
09.30 Dettol Care
10.00 Tamu Gokil
10.30 Kungfu Chef
11.00 Intim
11.30 Sketsa Tawa
12.00 Awas Ada Sule: Prikitiew
13.00 Gadis Petualang
13.30 Genie
14.00 One Cubed
14.30 Indonesia Exploride
15.00 Berita Global
15.30 SEA Games 2011
18.00 Fokus Selebriti
18.30 Spongebob Squarepants
19.00 The Parent Trap
21.30 The Sea Beast
23.30 Qualifying F1

tvOne

04.30 Kabar Pagi
06.30 Apa Kabar Indonesia
09.30 Tinju Legendaris
10.30 Soccer One
11.00 Hot Sport
12.00 Kabar Siang
13.00 Damai Indonesiaku
15.00 BNBP
15.30 eMKa Files
16.00 Indonesian Car of The Year
16.30 Mutumanikam
17.00 Kabar Petang
19.00 Danamon Award
19.30 Apa Kabar Indonesia Malam
21.00 Bukan Jalan Jalan Biasa
22.00 Kabar Malam

TRANS

04.30 Reportase Pagi
05.30 Islam Itu Indah
06.30 Insert Pagi
07.00 Riwayat
07.30 Wisata Kuliner
08.00 Gula Gula
08.30 Koper dan Ransel
09.00 Ceriwis
10.15 Ala Chef
11.00 Insert Siang
12.00 Benu Belu
12.30 Ngulik
13.00 Online weekend
14.00 Bosan Jadi Pegawai
14.30 Peppy The Explorer
15.00 Ethnic Runaway
16.00 Gaul Bareng Bule
16.00 Investigasi Selebriti
17.00 Reportase Investigasi
17.30 Jika Aku Menjadi
18.15 Pengabdian
18.45 Termehek-mehek
19.30 Super Trap
20.30 Bioskop TRANS TV: The Medallion
22.30 Indigo
00.30 Bioskop TRANS TV: Once Upon a Time in China V

B CHANNEL

06.00 Family Time
06.30 Animasi Spektakuler: Zigby
07.00 Monster Fish
08.00 Martin Yan
08.30 Foodvaganza
09.00 Jalan Jajan
09.30 Trekker
10.00 Karena Aku Wanita
10.30 Inspirasi Selebriti
11.00 Galeri
12.00 Panorama
13.00 Pemulihan Bagi Anda
13.30 Animasi Spektakuler: Barney And Friends
14.00 Animasi Spektakuler: Marsupilami
14.30 Naked Science
15.30 Kisah Cinta Di Balik Pernikahan Massal
16.00 Net Cafe
16.30 Semangat Hidup
17.00 Animasi Spektakuler: Timmy Time
17.30 Animasi Spektakuler: Shaun The Sheep
18.00 On Air Weekend
19.00 Best Talent Shows: Junior MasterChef
20.00 Best Talent Shows: Got To Dance
21.00 Best Talent Shows: The X Factor
23.00 Panorama

INTERMESO
HIBURAN

Aksi Seru Taklukkan Naga

BERTARUNG melawan naga adalah salah satu langkah pertahanan diri masyarakat Viking yang tinggal di Pulau Berk. Hiccup, salah satu pemuda Viking pun mau tak mau melawan naga meskipun bertubuh kecil dan tak pandai bertarung. Apalagi ayahnya adalah seorang kepala suku, yaitu Stoick the Vast.

Suatu kali, Hiccup berhasil menjatuhkan salah satu naga dengan senjata buatannya. Bukan dibunuh, Hiccup malah menjadikan naga itu sebagai temannya. Hiccup bahkan memanfaatkan naga yang ia beri nama Toothless untuk belajar menaklukkan naga-naga lain saat pertarungan. Setelah lama berteman dengan Toothless, Hiccup akhirnya menyadari bahwa sebetulnya bangsa Viking tak perlu memerangi naga. Sebab, di hadapan mereka ada bahaya besar yang mengintai.

Aksi Hiccup dalam menaklukkan naga bisa Anda dan keluarga saksikan dalam film animasi *How To Train Your Dragon*. Karakter dalam film ini disuarakan oleh sederetan bintang terkenal, seperti Jay Baruchel, America Ferrera, dan Gerard Butler.

Film *How To Train Your Dragon* ini bisa Anda saksikan pada 12 November 2011 di HBO ANIMANIA pukul 19.00 WIB. Anda juga bisa menyaksikannya lebih awal di HBO HD pada pukul 18.00 WIB dengan kualitas tampilan *high definition*. Lebih asyik lagi, film ini dapat dinikmati dalam dua bahasa, bahasa Inggris dan bahasa Indonesia. [*/MIL]

Stand Up Comedy Indonesia

(Kompas di Layar Kaca : pukul 19.30 WIB)

Ajang pencarian bakat di bidang Komedi untuk menemukan "A Real Stand Up Comedian" Indonesia. Setelah melalui proses audisi dengan para juri komedian terkemuka di Indonesia, para finalis yang terpilih harus melewati tantangan di setiap episodenya menaklukkan hati para Juri dan pemirsa dengan bakat melucunya. Host : Pandji Pragiwaksono dan Raditya Dika. Juri : Indro Warkop, Butet Kertaradjasa, dan Astrid Tiar.

* Acara dapat diubah oleh pengasuh televisi.

• INFO FILM BIOSKOP LENGKAP DAN JAM MAIN BIOSKOP KLIK • www.21cineplex.com •

MULAI 17 NOVEMBER 2011

GANDARIA XXI • SEASON CITY XXI • KARAWACI XXI
12.45 - 14.55 - 17.05 - 19.15 - 21.25
PLAZA SENAYAN XXI • HOLLYWOOD XXI • ARTHA GADING XXI
13.00 - 15.10 - 17.20 - 19.30 - 21.40 - 23.50
FX PLATINUM XXI • TIM XXI
13.00 - 15.10 - 17.20 - 19.30 - 21.40
PLAZA INDONESIA XXI
13.15 - 15.25 - 17.35 - 19.45 - 21.55 - 0.10
BLITZ GI
12.10 - 14.30 - 16.50 - 19.10 - 21.30
PURI XXI • GADING XXI
12.45 - 14.55 - 17.05 - 19.15 - 21.25 - 23.35
BLITZ MOI
13.30 - 18.30 - 21.00 - 23.30
BSD XXI
12.30 - 14.40 - 16.50 - 19.00 - 21.10
BLITZ TK
13.15 - 15.25 - 19.45 - 21.55 - 0.05
PLUIT JUNCTION XXI
12.30 - 14.40 - 16.50 - 19.00 - 21.10 - 23.20
BLITZ CP
13.00 - 15.30 - 18.00 - 20.30 - 23.00
METROPOLITAN XXI
12.15 - 14.25 - 16.35 - 18.45 - 20.55
BLITZ BCP
13.15 - 15.25 - 17.35 - 19.45 - 21.55 - 0.05
SURYA M2
13.15 - 15.15 - 17.15 - 19.15 - 21.15
BLITZ PP : 14.30 - 19.00
KARAWACI : 23.35

SEASON CITY XXI • METROPOLE XXI • BSD XXI
12.00 - 14.20 - 16.40 - 19.00 - 21.20 - 23.40
SEMANGGI • GADING • EKALOKASARI
12.00 - 14.20 - 16.40 - 19.00 - 21.20
SENAYAN CITY XXI
14.35 - 16.55 - 19.15 - 21.35 - 23.05
FX PLATINUM XXI • MEGA BEKASI XXI
12.15 - 14.35 - 16.55 - 19.15 - 21.35 - 23.50
PURI XXI • GANDARIA XXI • KARAWACI XXI
12.15 - 14.35 - 16.55 - 19.15 - 21.35 - 23.55
PEJATEN VILLAGE XXI • BOTANI XXI
12.15 - 14.35 - 16.55 - 19.15 - 21.35 - 23.35
ANGGREK XXI • SERPONG XXI
12.15 - 14.35 - 16.55 - 19.15 - 21.35 - 23.45
GADING XXI
12.15 - 14.35 - 16.55 - 19.15 - 21.35 - 23.20
STUDIO XXI ÉX • BINTARO XXI • PLAZA SENAYAN XXI • EMPORIUM PLUIT XXI • PLUIT VILLAGE XXI • PONDOK INDAH 1 XXI • ARTHA GADING XXI • LIVING WORLD XXI • CBD CILEDUG XXI • PLAZA BLOK M • CIBUBUR • GRAND MAL BEKASI
12.15 - 14.35 - 16.55 - 19.15 - 21.35
PLUIT JUNCTION XXI
12.30 - 14.50 - 17.10 - 19.30 - 21.50 - 0.05
LA PIAZZA
12.30 - 14.50 - 17.10 - 19.30 - 21.50 - 0.10
PLAZA INDONESIA XXI • PONDOK INDAH 2 XXI • SETIABUDI
12.30 - 14.50 - 17.10 - 19.30 - 21.50
HOLLYWOOD XXI
12.45 - 15.05 - 17.25 - 19.45 - 22.05 - 23.45
BLITZ GI
12.15 - 15.00 - 18.15 - 21.00 - 23.45
MARGO PLATINUM
12.45 - 15.05 - 17.25 - 19.45 - 22.05
BLITZ PP
13.30 - 15.30 - 18.30 - 21.15
SURYA M2
13.15 - 15.35 - 17.55 - 20.15
BLITZ MOI
13.00 - 15.45 - 18.30 - 21.15 - 0.00
GALAXY • WTC SERPONG
13.00 - 15.20 - 17.40 - 20.00
BLITZ TK • BLITZ BCP
12.00 - 14.30 - 17.00 - 19.30 - 22.00
CITRA XXI • CILANDAK
17.20 - 19.40 - 22.00
BLITZ CP
12.30 - 15.15 - 18.00 - 20.45 - 23.30
GADING : 23.40

the Premiere

PLAZA SENAYAN XXI PREMIERE • EMPORIUM PLUIT XXI PREMIERE
12.45 - 14.55 - 17.05 - 19.15 - 21.25 - 23.35
PURI XXI PREMIERE • KARAWACI XXI PREMIERE
12.45 - 14.55 - 17.05 - 19.15 - 21.25
SENAYAN CITY XXI PREMIERE • PONDOK INDAH 2 XXI PREMIERE • GANDARIA XXI PREMIERE
13.00 - 15.10 - 17.20 - 19.30 - 21.40 - 23.50
GADING XXI PREMIERE
13.00 - 15.10 - 17.20 - 19.30 - 21.40 - 23.50
LIVING WORLD XXI PREMIERE
13.00 - 15.10 - 17.20 - 19.30 - 21.40
STUDIO XXI PREMIERE ÉX
13.15 - 15.25 - 17.35 - 19.45 - 21.55 - 0.05

PLAZA SENAYAN XXI • PURI XXI • PONDOK INDAH 1 XXI • BSD XXI
12.15 - 14.25 - 16.35 - 18.45 - 20.55 - 23.05
SENAYAN CITY XXI
14.40 - 16.50 - 19.00 - 21.10 - 23.20
EMPORIUM PLUIT XXI • GANDARIA XXI • SEASON CITY XXI • GADING XXI • KARAWACI XXI • ARTHA GADING XXI • LIVING WORLD XXI • BOTANI XXI
12.30 - 14.40 - 16.50 - 19.00 - 21.10 - 23.20
BLITZ TK
12.00 - 13.00 - 14.15 - 15.15 - 16.30 - 17.30 - 18.45 - 19.45 - 21.00 - 22.00 - 23.15
CBD CILEDUG XXI • BEKASI SQUARE XXI • METROPOLITAN XXI • CIBUBUR • EKALOKASARI • DETOS • GRAND MAL BEKASI
12.30 - 14.40 - 16.50 - 19.00 - 21.10
BLITZ CP
12.00 - 14.15 - 16.30 - 18.45 - 19.45 - 21.00 - 22.00 - 23.15
PLAZA INDONESIA XXI • FX PLATINUM XXI • CILANDAK • ANGGREK XXI • GM • SERPONG XXI • LA PIAZZA • MEGA BEKASI XXI
12.45 - 14.55 - 17.05 - 19.15 - 21.25 - 23.35
BLITZ MOI VELVET : 14.20 - 19.00
BLITZ MOI DINING : 12.05 - 20.00

HOLLYWOOD XXI • EPICENTRUM XXI • PLUIT JUNCTION XXI • DJAKARTA XXI • SETIABUDI
13.00 - 15.10 - 17.20 - 19.30 - 21.40 - 23.50
BLITZ GI
12.00 - 14.15 - 16.30 - 18.45 - 21.00 - 0.00
TIM XXI
13.15 - 15.25 - 17.35 - 19.45 - 21.55 - 0.05
BLITZ PP
12.00 - 14.15 - 16.30 - 18.45 - 21.00
CITRA XXI
12.45 - 14.55 - 17.05 - 19.15 - 21.25 - 0.05
BLITZ PP VELVET
13.00 - 15.15 - 17.30 - 19.45 - 22.00
METROPOLE XXI
12.30 - 14.40 - 16.50 - 19.00 - 21.10 - 23.05
BLITZ MOI
12.45 - 15.00 - 17.15 - 19.30 - 21.45 - 0.00
MARGO PLATINUM
13.15 - 15.25 - 17.35 - 19.45 - 21.55
BLITZ CP VELVET
12.30 - 14.45 - 17.30 - 19.45 - 22.00 - 0.15
SEMANGGI
12.15 - 14.25 - 16.35 - 18.45 - 20.55
BLITZ BCP
12.15 - 14.30 - 16.45 - 19.00 - 21.15 - 23.30
GALAXY : 13.30 - 15.40 - 17.50 - 20.00

3-D WITH INDONESIAN SUBTITLES :
PLAZA SENAYAN XXI 3-D • PLUIT VILLAGE XXI 3-D
12.30 - 14.40 - 16.50 - 19.00 - 21.10 - 23.20
PLAZA BLOK M 3-D
12.30 - 14.40 - 16.50 - 19.00 - 21.10
STUDIO XXI ÉX 3-D • PONDOK INDAH 2 XXI 3-D • PEJATEN VILLAGE XXI 3-D • LIVING WORLD XXI 3-D
12.45 - 14.55 - 17.05 - 19.15 - 21.25 - 23.35
BLITZ GI 3-D
13.00 - 15.15 - 17.30 - 19.45 - 22.00
GADING XXI 3-D
12.45 - 14.55 - 17.05 - 19.15 - 21.25
BLITZ PP 3-D • BLITZ TK 3-D
13.30 - 18.30
BINTARO XXI 3-D • MEGA BEKASI XXI 3-D
13.00 - 15.10 - 17.20 - 19.30 - 21.40
BLITZ MOI 3-D
11.45 - 14.00 - 16.15 - 18.30 - 20.45 - 23.00

CINERE
12.00 - 14.10 - 16.20 - 18.30 - 20.40
GRAND MAL BEKASI
12.00 - 14.15 - 16.30 - 18.45 - 21.00
SERPONG XXI • SLIPI • ATRIUM • BOGOR TRADE MALL
12.15 - 14.25 - 16.35 - 18.45 - 20.55
GADING
12.15 - 14.25 - 16.35 - 18.45 - 20.55 - 23.05
PLAZA SENAYAN XXI • CBD CILEDUG XXI • MEGA BEKASI XXI • GANDARIA XXI • ARION • BLOK M SQUARE • DETOS • PONDOK GEDE • CILEGON
12.30 - 14.40 - 16.50 - 19.00 - 21.10
BUARAN • DEPOK • METROPOLIS • BTC
13.30 - 15.40 - 17.50 - 20.00

KARAWACI
12.30 - 14.40 - 16.50 - 19.00 - 21.10 - 23.20
PONDOK INDAH 1 XXI • CIBUBUR • BOTANI XXI • TAMINI
12.45 - 14.55 - 17.05 - 19.15 - 21.25
MALL LIPPO CIKARANG
12.45 - 14.45 - 16.45 - 18.45 - 20.45
CILANDAK
13.00 - 15.10 - 17.20 - 19.30 - 21.40
METROPOLE XXI
13.15 - 15.25 - 17.35 - 19.45 - 21.55 - 0.05
CITRA XXI • SUNTER • WTC SERPONG
13.15 - 15.25 - 17.35 - 19.45 - 21.55
GALAXY
13.15 - 15.25 - 17.35 - 19.45
CIJANTUNG
13.45 - 15.55 - 18.05 - 20.15
BLITZ BCP
13.00 - 15.15 - 17.30 - 19.45 - 22.00

the Premiere

EMPORIUM PLUIT XXI PREMIERE
12.15 - 14.30 - 16.45 - 19.00 - 21.15
GANDARIA XXI PREMIERE • GADING XXI PREMIERE
12.45 - 15.00 - 17.15 - 19.30 - 21.45
STUDIO XXI PREMIERE ÉX
13.00 - 15.15 - 17.30 - 19.45 - 22.00

PONDOK INDAH 1 XXI
12.00 - 14.15 - 16.30 - 18.45 - 21.00 - 23.20
METROPOLITAN XXI • SEMANGGI
12.00 - 14.15 - 16.30 - 18.45 - 21.00
PLAZA SENAYAN XXI • PLUIT VILLAGE XXI • GANDARIA XXI • GADING XXI
12.15 - 14.30 - 16.45 - 19.00 - 21.15 - 23.30
EKALOKASARI
12.15 - 14.30 - 16.45 - 19.00 - 21.15

STUDIO XXI ÉX
12.30 - 14.45 - 17.00 - 19.15 - 21.30 - 23.50
PEJATEN VILLAGE XXI
12.30 - 14.45 - 17.00 - 19.15 - 21.30 - 23.45
FX PLATINUM XXI • BOTANI XXI • BINTARO XXI • ANGGREK XXI • ARTHA GADING XXI • GM
12.30 - 14.45 - 17.00 - 19.15 - 21.30
EPICENTRUM XXI • HOLLYWOOD XXI • PONDOK INDAH 2 XXI • PURI XXI • DJAKARTA XXI • LIVING WORLD XXI • MEGA BEKASI XXI
12.45 - 15.00 - 17.15 - 19.30 - 21.45
SERPONG XXI • SETIABUDI
12.45 - 15.00 - 17.15 - 19.30 - 21.45 - 0.00
PLUIT JUNCTION XXI
13.00 - 15.15 - 17.30 - 19.45 - 22.00

the Premiere

PLAZA SENAYAN XXI PREMIERE
13.00 - 15.10 - 17.20 - 19.30 - 21.40

DETOS • GRAND MAL BEKASI
12.00 - 14.10 - 16.20 - 18.30 - 20.40
GANDARIA XXI
12.15 - 14.25 - 16.35 - 18.45 - 20.55 - 23.35
SENAYAN CITY XXI
14.25 - 16.35 - 18.45 - 20.55
SEASON CITY XXI • BOGOR TRADE MALL
12.15 - 14.25 - 16.35 - 18.45 - 20.55
BOTANI XXI • GADING
12.15 - 14.25 - 16.35 - 18.45 - 20.55 - 23.05
PLAZA SENAYAN XXI • PLUIT VILLAGE XXI • SERPONG XXI • MEGA BEKASI XXI
12.30 - 14.40 - 16.50 - 19.00 - 21.10 - 23.20
METROPOLE XXI
12.30 - 14.40 - 16.50 - 19.00 - 21.10 - 23.15
PLAZA BLOK M • MALL LIPPO CIKARANG
12.30 - 14.40 - 16.50 - 19.00 - 21.10
PONDOK INDAH 1 XXI
12.45 - 14.55 - 17.05 - 19.15 - 21.25 - 23.35
ARTHA GADING XXI
12.45 - 14.55 - 17.05 - 19.15 - 21.25 - 23.30
PEJATEN VILLAGE XXI • METROPOLITAN XXI • MARGO PLATINUM • CBD CILEDUG XXI • PONDOK GEDE
12.45 - 14.55 - 17.05 - 19.15 - 21.25
PURI XXI
13.00 - 15.10 - 17.20 - 19.30 - 21.40 - 23.45
GADING XXI • LIVING WORLD XXI
13.00 - 15.10 - 17.20 - 19.30 - 21.40 - 23.50
HOLLYWOOD XXI • BEKASI SQUARE XXI • ANGGREK XXI • LA PIAZZA
13.00 - 15.10 - 17.20 - 19.30 - 21.40
CITRA XXI
13.15 - 15.25 - 17.35 - 19.45 - 21.55 - 0.05
BLITZ GI • BLITZ BCP
12.30 - 14.45 - 17.00 - 19.15 - 21.30 - 23.45
PLUIT JUNCTION XXI • TIM XXI • SUNTER
13.15 - 15.25 - 17.35 - 19.45 - 21.55
BLITZ PP • BLITZ TK
12.15 - 14.30 - 16.45 - 19.00 - 21.15
SURYA M2
13.00 - 15.00 - 17.00 - 19.00 - 21.00
BLITZ MOI • BLITZ CP
12.15 - 14.30 - 16.45 - 19.00 - 21.15 - 23.30
GALAXY : 13.15 - 15.25 - 17.35 - 19.45

BLOK M SQUARE
12.15 - 14.25 - 16.35 - 18.45 - 20.55
SLIPI : 12.30 - 14.40 - 16.50
CINERE : 16.35 - 18.45 - 20.55
ARION : 18.30 - 20.40
GRAND MAL BEKASI : 19.00 - 21.10

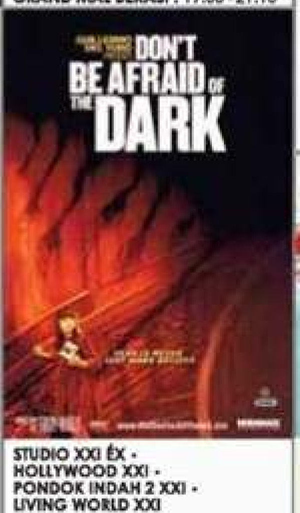

STUDIO XXI ÉX • HOLLYWOOD XXI • PONDOK INDAH 2 XXI • LIVING WORLD XXI
0.00
PLAZA INDONESIA XXI • EMPORIUM PLUIT XXI • PEJATEN VILLAGE XXI • TIM XXI • GADING XXI • MEGA BEKASI XXI • CILANDAK
23.50
PLAZA SENAYAN XXI • SENAYAN CITY XXI • SEASON CITY XXI • KARAWACI XXI
23.35
FX PLATINUM XXI • ANGGREK XXI • ARTHA GADING XXI
23.45
SETIABUDI • LA PIAZZA
0.05
GANDARIA XXI • PURI XXI • BSD XXI
23.20
PONDOK INDAH 1 XXI : 23.35
PLUIT JUNCTION XXI : 0.15
CITRA XXI : 0.20
SERPONG XXI : 23.05

PONDOK GEDE
12.15 - 14.25 - 16.35 - 18.45 - 20.55
ATRIUM • BELLANOVA
12.15 - 14.15 - 16.15 - 18.15 - 20.15
CIJANTUNG
13.15 - 15.25 - 17.35 - 19.45
DETOS • DAAN MOGOT
17.05 - 19.15 - 21.25
ARION : 12.00 - 14.10 - 16.20
CINERE : 12.15 - 14.25
TAMINI : 12.30 - 14.40 - 16.50
CBD CILEDUG XXI : 12.30 - 14.40

DAAN MOGOT • TAMINI • KARAWACI
12.15 - 14.25 - 16.35 - 18.45 - 20.55
PURI XXI • BOGOR TRADE MALL • PLAZA BLOK M • WTC SERPONG
12.30 - 14.40 - 16.50 - 19.00 - 21.10
PLAZA SENAYAN XXI
12.45 - 14.55 - 17.05 - 19.15 - 21.25
MALL LIPPO CIKARANG
12.45 - 14.45 - 16.45 - 18.45 - 20.45
PLAZA INDONESIA XXI • PEJATEN VILLAGE XXI
13.00 - 15.10 - 17.20 - 19.30 - 21.40
METROPOLE XXI : 17.20 - 19.30 - 21.40
MEGA BEKASI XXI • SLIPI : 19.15 - 21.25

the Premiere

PLAZA SENAYAN XXI PREMIERE • SENAYAN CITY XXI PREMIERE • LIVING WORLD XXI PREMIERE • KARAWACI XXI PREMIERE
23.45
GANDARIA XXI PREMIERE • GADING XXI PREMIERE
0.00
PONDOK INDAH 2 XXI PREMIERE
23.50
EMPORIUM PLUIT XXI PREMIERE
23.30
STUDIO XXI PREMIERE ÉX : 0.15
PURI XXI PREMIERE : 23.35

PLAZA INDONESIA XXI • TIM XXI • CILANDAK
0.05
PLAZA SENAYAN XXI • SENAYAN CITY XXI • EMPORIUM PLUIT XXI • PURI XXI • DJAKARTA XXI • LIVING WORLD XXI
0.00
HOLLYWOOD XXI : 0.25
SEASON CITY XXI : 23.05
LA PIAZZA : 23.50

FX PLATINUM XXI • GADING XXI • PLUIT VILLAGE XXI • PONDOK INDAH 1 XXI • PEJATEN VILLAGE XXI • ARTHA GADING XXI • SERPONG XXI • MEGA BEKASI XXI
23.55
PONDOK INDAH 2 XXI • PLUIT JUNCTION XXI • SETIABUDI
0.10
GANDARIA XXI • CITRA XXI • BOTANI XXI • BSD XXI
23.35
GM : 23.45
METROPOLE XXI : 23.15

3-D WITH INDONESIAN SUBTITLES :
PLAZA SENAYAN XXI 3-D • PURI XXI 3-D
23.20
EMPORIUM PLUIT XXI 3-D • GADING XXI 3-D • KARAWACI XXI 3-D
23.35
STUDIO XXI ÉX 3-D : 23.45
EPICENTRUM XXI 3-D : 0.00
PONDOK INDAH 1 XXI 3-D : 23.15
GANDARIA XXI 3-D : 23.05
ANGGREK XXI 3-D : 23.55
MEGA BEKASI XXI 3-D : 23.50

PLAZA INDONESIA XXI
12.30 - 14.40 - 16.50 - 19.00 - 21.10 - 23.20
GADING XXI
12.30 - 14.40 - 16.50 - 19.00 - 21.10
PLUIT VILLAGE XXI
12.45 - 14.55 - 17.05 - 19.15 - 21.25 - 23.45
EMPORIUM PLUIT XXI • BSD XXI • PLAZA BLOK M
12.45 - 14.55 - 17.05 - 19.15 - 21.25
BLITZ GI
12.15 - 14.45 - 17.05 - 19.25 - 21.45
SERPONG XXI
13.00 - 15.10 - 17.20 - 19.30 - 21.40
BLITZ BCP
12.15 - 14.35 - 16.55 - 19.15 - 21.35 - 23.55
LA PIAZZA
13.15 - 15.25 - 17.35 - 19.45 - 21.55
BLITZ PP : 12.10 - 16.45
BLITZ MOI : 16.00
BLITZ TK : 12.00 - 14.20 - 16.40
BLITZ CP : 13.00 - 17.25

3-D WITH INDONESIAN SUBTITLES :
MEGA BEKASI XXI 3-D
13.00 - 15.10 - 17.20 - 19.30 - 21.40

METROPOLE XXI
12.15 - 14.25 - 16.35 - 18.45 - 20.55 - 23.50
PURI XXI
12.30 - 14.40 - 16.50 - 19.00 - 21.10
SENAYAN CITY XXI
14.55 - 17.05 - 19.15 - 21.25
GANDARIA XXI • BINTARO XXI • BOTANI XXI • BEKASI SQUARE XXI
12.45 - 14.55 - 17.05 - 19.15 - 21.25
STUDIO XXI ÉX • GADING XXI • EMPORIUM PLUIT XXI • MEGA BEKASI XXI • PLAZA BLOK M • CIBUBUR • MARGO PLATINUM
13.00 - 15.10 - 17.20 - 19.30 - 21.40
TIM XXI
13.00 - 15.10 - 17.20 - 19.30 - 21.40 - 23.50
SETIABUDI
13.15 - 15.25 - 17.35 - 19.45 - 21.55
CILANDAK
13.15 - 15.25 - 17.35 - 19.45 - 21.55 - 0.20
GADING : 22.50
KARAWACI : 23.05

BLOK M SQUARE
12.30 - 14.40 - 16.50 - 19.00 - 21.10
BELLANOVA
12.45 - 14.45 - 16.45 - 18.45 - 20.45
BOGOR TRADE MALL
12.15 - 14.25
GRAND MAL BEKASI
12.30 - 14.40 - 16.50
MEGA BEKASI XXI
12.45 - 14.55 - 17.05
SUNTER : 12.45 - 14.55
CILEGON : 13.00 - 15.10
METROPOLIS : 13.30 - 15.40

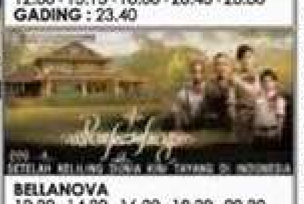

BELLANOVA
12.30 - 14.30 - 16.30 - 18.30 - 20.30
BLOK M SQUARE
12.45 - 14.55 - 17.05 - 19.15 - 21.25
CIJANTUNG
13.45 - 15.55 - 18.05 - 20.15
BOGOR TRADE MALL
16.35 - 18.45 - 20.55
SUNTER : 17.05 - 19.15 - 21.25
METROPOLIS : 17.50 - 20.00

• JADWAL SEWAKTU-WAKTU DAPAT BERUBAH • INFORMASI FILM DAN BIOSKOP KETIK NAMA BIOSKOP KIRIM SMS KE 2121 DARI PONSEL ANDA •

OTOMOTIF

MOBIL DIJUAL

HONDA

Accord VTI-L 2011 A/T Hitam new model 99% baru KM 7000 istw Hub.SKY: 021-70919393

Accord,City,CRV,Fred Free vcool Jazz Ready,Bunga Rendah,Ang 2,5Jt/DP 0% Bisa TT.Ph:6129999

Accord,CRV,Freed,Jazz,Civ,Free service,vkool,GPS,Bunga Ringan Prose Cpt,Honda Mugen Puri 58 358000,0818931972,93385722

Accord,Freed,City,Civic,Jazz,Crv R.Stock, dptkan aksr mnrk, plh wrn, C/K. Honda Pluit 6677888

All New Accord VTiL AT'11 Feb Htm Mutiara Cruise Control j.klt tdp.75jt:44267890/92345388

All new city ready stock jazz,Crv ,freed,Accord,Civic,Odyssey Fre e VKool+GPS+sensor camera+ca sh back Honda Permata Hijau 53 32566 shwroom buka s/d 19.00

AYUN JAYA MOTOR
CRZ 1.5 Hybrid ALPA'11 Orange Km:1800,Panoramic,Heater,Ors Leather, 1TV, 1Camera Mundur, Call @Danau Sunter, 658.34.555 @ Fatmawati 19, 021-766.0000

City IDSI AT,Juni'04,Black,S.Rec Ass All Risk,Tgn1,Km 140rb,Hrg 122,5Jt~Hub: 021-98474100

City Th'07 MT warna hitam met kondisi bagus skl harga nego. Hub:021.7989000 Ext. 139; HP: 08170961828-081510023682

City Vtec at'07 slvrmet 137,5jt +'06 slvrmet 132,5jt c/k.palapa I No.13 kedoya JB:5804264/66

City VTEC M/T '06 Silver, Tgn1, Mesin / Bodi / Cat Bagus, STNK/Pjk 5 th, 0812-10489312

City Vtec'04 ABS Airbag JokKlt Vkool Tgn1 Cklt Muda Sgt Bgs.112Jt. 0811.933.833

Civic 1.8MT 07/08, Silver,KM 42rb, Trwt, Tgn.1, Srv Rutin, F.Ori,H:218jt, 0878 7586 8658

Civic 2.0 '07 A/T Hitam/Tgn 1 STNK Panjang/Servc Record/ Hub:0816817019 / 6542937

Civic MT /06 Wrna Hitam Met + CRV AT/02 W Champagne Kond mulus sgt trwat siap pakai:021 41204971-72 / 087770608777

Civic New 1.8 Th 06 Silverstone Serv Honda Record,BAn Baru, Terawat.Hp.08158252497.

Civic thn'06 1800cc Manual, Hitam Metalik,STNK Pjg, Tgn 1 Kond.baik,Cipinang Elok I Blok A No.15, Telp: 98793935

Civic VTIS AT 2004 Biru, Jok Kulit, Ban tebal, Kondisi bgs Megamotor 6546958/68068242

CR-V (2.0)'10 A/T Htm, Km16rb CRV 2.4 A/T'08 Htmkm12rbtgnl Vieta Motor Ph.021.93344061

CR-V 2.0 AT'08 Wrn Hitam Jok Klt Csh/Cr Free TLO Minggu Buka Mobil 88 Tebet 8308888

CR-V 2009/2010, 2.4 ltrs, stnk feb'15, silver km 20,000 2400cc, 330jt. mulus hub 0811 847 424

CRV 2.0 A/T, 2007, Hitam, Jok kulit, V-kool. Vlg19, mulus, Hubungi: 08198.424.54

CRV 2.0 A/T'10/11,W.Hitam,AN Sendiri,Bisa Pinjam KTP,Serv. Rec Honda.Hub:(021)-97079696

CRV 2.0 AT 2004 Hitam. PS8 Auto Gallery.Jl.Radio Dalam Raya 47 ph 7208430, 68383636

CRV 2.0 AT'08 Silver Tdp.51Jt Ang 7Jt'an Kunci Serep +Buku Service Ada Proses Kredit Cepat Ass Allrisk S.Pakai Ph.6541880

CRV 2.0 AT'08, silverstone, tgn 1, km73rb, terawat/istmw, serv rec honda, hub 083895368762

CRV 2.0 AT'10, D.Moca, km 7rb, Trwt, DVD, GPS, TV, USB, 3 bh LCD Monitor. Hub: 70728108

CRV 2.0 M/T 09 Htm,sprt baru (Jok plastik)Km2rb,c/k 295jt Paskah33764554-081388925767

CRV 2.0 M/T th'09/10, silver met.tgn1,mls orisinil,Tangerang hub 021-98986003/5517500

CRV 2.0 Silver'10 AT KM 30 Rb. Standard Juni-Hrg: 310Jt. Nego Ass.Sd 2013, Hub: 0811 957 920

CRV 2.0 Th'07 AT Silver&Htm Plat D,Tgn 1,Istw,Cash/Kredit Dspec motor~0812.999.1117

CRV 2.0L Thn 2010 AT Warna abu² tua Km rendah antik,full orisinil hp.02190500751

CRV 2.4 '03 B.Up,S.Roof,AWD, Silver,Tgn 1 dr br,Mulus.Hub: Setia Mandiri (Husen) Jl.Danau Sunter Barat A1 No.2, Jakut

CRV 2.4 '07 akhir,Silverstone Tgn1,stnk pjg,peminat serius/ Khusus Pmakai.Ph:0818179821

CRV 2.4 '09 AT Dark Moca km low pajak pjg Service Rec Hub: 021-53666331/332/ 46230538

CRV 2.4 2009 Silver Stone Full Orsn Full.Modiv Low Km Serv Rec Istmw 0858.8859.7729

CRV 2.4 A/T 08,silverstone, Tgn 1,mls,serv rsmi,STNK br prpjg, asrnsi 2012 Hub 081289363636

CRV 2.4 A/T'09abu²met km15rb 100% super istimewa simpanan full option hub~081281501616

CRV 2.4 AT 05 Silver Leather KM.69Rb Tgn I Good Condition 08128535405 Kedoya

CRV 2.4 AT Hitam Th 2008.PS8 Auto Gallery.Jl.Radio Dalam Raya 47 ph 7208430,68383636

CRV 2.4 At'07 hitam+JazzRS At '10 silvr,Tgnl,Bgs Trwt:Global Auto~08212.302.6050/4516148

CRV 2.4 At'08 htm 261,5jt+'08 cklt tuamet 251,5jt c/k jl.palapa I/13 kedoya JB Ph.5804264/66

CRV 2.4 Th'2010 AT Putih 336Jt Kondisi 100% Mulus 99%Prima Dp.10% Ph.54202292/32870308

CRV 2.4A/T'2011 Dark Moka,km 5rb Tgnl,record,Spoiler Sensor mundur,E.seat,istw,bunga 4,75% Hub:9402.4316/0813.999.12149

CRV 24 AT 07/2008 putih tgn 1, serv Record, mulus, km54Rb, 270 jt, Ng. Hub: 081319366352

CRV At Th2002(ModelPertama) BiruTua Kehitam²an A/n Sndri Dr Br J.klt Asli,Mls 95393066

CRV New 07 AT 2.0cc Silver 245Jt NG Tgn 1.Kond Sgt Trwt!T.99398713/70353868

CRV2.4Htm'07B.UpS.RoofESeat heaterVelg18sptbr,km14rbH310 jt Ng,pemakaiHub:08121991414

CRV'2010 2.4cc matic,Silver,km 9rb(serv rec honda)jok kit,vkool Hrg 330jt.Hub:081 76 76 76 11.

CRZ 1.5 AT Hybrid type ALPHA Black Ready Stock @VIP Motors ** 021 452.4445, 450.5666 **

CRZ 1.5AT hybrid type A,full Audio,jok klt,heater,moonroof, Putih,Ready Stock. ********* ***Hub:Ayun Jaya Motor*** **D.Sunter 021-65834555** **Fatmawati 021-7660000**

Dijual!Crv2.0 2008 Silver Stone Km73000,Mugen Body Kit, Velg 22",Sound System Jarang Ada Hub 081210206888

Elysion 3.0 Hitam'05 JK,2TV, Camera+ CRV 2.0 AT'08 Hitam. Full Ors. 70701369-23811190

Elysion 3.0 Matic '05 STNK Pjg Hitam Km 49Rb * Hendra Motor ** 3456627 / 08 111 767 11 **

Freed 1.5 E/AT Pnt Samp Otomtis,Hitam,Mulus,Tgn I,Jok Kulit,STNK 14-07-12.Ass. Allianz 15-08-12 KM.20Rban. Peminat Lsg Hub:0817721591/ 087883196401 Jam 09.00-18.00

Freed PSD 2009 Hitam km.rndh Tgn 1. Nafifa Motor Fatmawati 98 hub.36837000/08811137000

Freed PSD A/T '2010 Merah Tgn 1,Rec Serv,Kond.Prima skli,Lsg pemakai.Hub:0818773800 Jakut

Freed PSD'09 Putih Km10rb pjk 1th istw:45842640 - 70110328 Prima,Blvr Tmr ND.1/21 Klp Gd

Freed'2009 Matic PSD,Silver, Tgn Pertama, Kondisi terawat, Hp: 085715036054, hrg.195jt

Honda Civic th.2008,Km.50rb A/T,Wrn Htm,Hrg 240jt nego Hp.08129063031/085219560553

Jazz 05 A/T Silver Stone Vkool Tgn1 Orisinil a.n sdr,Benhil7 Jak Pus. 70719298/081339336999

Jazz 05 Silver IDSI AT KM108rb Pjk Bln 2 Hrg118JT Hub:08129330385 (DUDY)

Jazz 06/07 IDSI htm M/T tg1 dr br lengkap ass 126Jt ng hub: 0818871168/0818997019

Jazz 08 Hitam,RS,MT,Km.17900 A/N Sendr,Tgn-I,Rp.175Jt. 9313 1387 - 08161313146 - 92788240

Jazz 08 Silver.Km44rban, Pajak bln 01,tgn I,lokasi tnjung mas, Intng agung hub.081319300766

Jazz 2007 matic V.Tec w biru muda met VR 16",Audio Jokklt H.137,5jt nego Hub:0816873310

Jazz A/T V-tech 06, silver stone km 33.000, ass all risk, No. pil, istmw, 137jt 0811 866661

Jazz Freed CRV CityCivic Accord DP.0% angs.5th Prs mudah 4jam siRajaKredit 0896 5200 4853

Jazz ISDi AT '2005 B-Timur Km 18000 Jarang Pakai Istimewa Hub.0812.884 7075

Jazz Matic th'2008 Warna Biru Hubungi: 021-6517610 atau 081219285952

Jazz RS 2009 ,Putih, Triptonic tangan pertama, KM.64rb. Hub: 081380047824 / 088210954248

Jazz RS AT 08,Htm,CD,2A Bag, ABS,Km25rb,Mls,VR,183jt Mam pang P 15 No:94 :087889225226

Jazz RS AT 2010 Htm Km3871, Huperoptik Drei+Ceramic:685 87161,0818864554,0818867627

Jazz RS AT Thn 2009 Abu² Tua. Km rendah full orisinil,tgn I, Terawat Hp 02190500751

Jazz RS AT,Htm,Th'09,Stnk Pjg Km 25rb / Full Sound System Full Asesoris, **(Mulus Oke)** Hub : 021-60706419 / 27227545

Jazz RS AT'2010 silver,istmewa km 22rb,H:194jt,Lsg Pemakai 0878.7873.2322 / 0815.9508044

Jazz RS'2008 AT,Silver,Km29rb Serv Rec,Nopil 3angka,Stnk 1th Fog Lamp, Hub:0855-1088-779

Jazz S AT Putih Th 2008.PS8 Auto Gallery.Jl.Radio Dalam Raya 47 Ph 7208430, 68383636

Jazz S AT'08 Putih Full Ori Tg I Elysion2.4'08 AT aero G htm km 30Rb J.Klt Istw~087878782255

Jazz S/AT 08 Silver Tgn 1,STNK Des,Km 37.1rb,Srvc Rec,All Risk 99860277-Bintaro(165Jt)

Jazz Sporty Vtec M/T'06 Silver Stone An.Sdri Km.87rb H=140jt Khs Pmki 021.93383841

Jazz,Freed,Crv,Civic,Accord Bns Vkool,GPSRearCam,FreeService &parts sd50rb km/2th,bng3,88% Dapatkan hadiah lsng menarik dishwroomEvent13Novpkl10.00 Hondacakrapangukir3905570-71

New Accord VTiL '10 AT Hitam KM.3rb Hubungi HP : 0878-7820-7722

New CRV 2.0 AT,VTI,Thn 2010 Briliant White Pearl,Kondisi Baik. Hub: 0817 85 6330

NSX Th'1993,Matic Wr Merah Kond Seperti Baru Km 12rb Hub: 085217532398 / 71221938

Odyssey (2.4) Absolute A/T'05 Silver,S.Roof,E.Seat Dpn Blkg S.Key,Vieta Motor,Ph.92929668

Odyssey Absolute CBU'06/07 F'lift S'roof Slvr Istw Tdp.75Jt c/tt/k:92345388/021.44267890

Odyssey Absolute'07 silver, km rdh, full ors. Matahari mobil 45858711, 45846730 Klp Gdg

Odyssey AllNew AT 2010Hitam Kond.Sprti Baru Istw Kmplt Bsa Cash/Krd NoPil Bunga 6,5%/4Th Hub.0857-19528034/ 91990168

Odyssey ATPM 08 AT Silver km 30rb jk e.seat Sroof pjk pjg serv rec (Axel Cars) BMS :70216225

Odyssey2.4 A/T '08 Akhr,ATPM, htm,km.33.000E.seat,j-klt sprt br,khsuspmkai Tlp: 0818181896

S 2000 Th.2001 AP-1 Merah MT KM 18rb full modif Hubungi: 0817 750 708

Stream 1.7 A/T'04 Silver Met mls,trwt,f.ors,140jt Ng,Klp Gading,T:021-91739788 no sms

Stream 2.0 AT Th'06 Silver Met 157,5JtNg C/K Jl.Palapa I No.13 Kedoya JB Ph.5804264/66

Stream Matic '2005 warna Hitam KM.95Rb.Hub. 91904474 / 91358900

HYUNDAI

Avega GL Matic'08 Hitam Ful Original Tgn1 Ex.Wnt 99Jt Ng: 081586102651-0818600785

Avega GX1.5 Mt,Fclift'10 merah sptBaru 96jt,TDp12jt angs3,3jtx 35bln:5860555/0813.8955.2078

H-1 AT 2008 htm 12 seat full body kit tgn1 bagus terawat 275Jt APT Sudirman Park HP: 08568537499

H1 Elegance CRDI '2011 A/T Silver,4TV,Ful Audio,Istw Low KM C/K Bunga 6,5% Hub.932 68 150 - 0812 8827 1618

H1 XG'2011,Km700 spt baru,jok Klt,2TV,Spt Baru*Global Auto* **0816.997.809 / 7077.1618**

i.20 Type SG M/T'09 Akhr VR 17 Biru Km 12rban Tgn 1 Pmki Pjk Br 08161104621

Trajet Th 2001 Matic 2.0cc Warna Hijau Hubungi : 0813.8970.8886

ISUZU

Dump Truck FVZ 6x4,FRR 4x2, Box/Bak,Truck Elf 6/4 Ban,Mic robus 16/12 seat,D-Max single /double cabin Disc/bunga mnrk. Hub:PT.Rahardja Ekalancar. S.Bsr 6266370,D.Mgt 56941588

Panther Grand Touring '2006 matic hitam mls Jok klt tgn I. Ph 021-37916948, 08129184589

Panther Grand Touring 2007, merah,Tgn 1,Pjk Pjg,Trwt, 178Jt Serius Hub.0813 8679 6222

Panther touring 2004 matic banyak dapat accesories, tgn prtama,135Jt,hub 08159701077

KIA

All New Picanto Sportage Rio Free Asesoris Tdp20jt Ags2jt Ph 94457129 / 94819830

All New Picanto; New Sportage; New Pride; Pregio; Ambulance; Bonus menarik. Hub:7902858

Picanto Rio, Sportage, DP 15%/ Angs Ringan asuransi pilih sendiri Hub:97591730,60581274

MAZDA

2 tipe S- A/T'09/2010,htm,TLO jrg pki trwt spt br,Jl.Gdg elok tmr 1,BK1/10.Klp Gdg96980231

BIG SALE 2 DAY
M2 HB & Sedan & type lainnya utk unit Ready stock,only tgl 12-13 Nov ,Special Deal. Hub: 85901155- Rudy 0818.227629

CX 7 Hitam Met Km10rb Bagus Sekali Fatmawati 81 Ph 7254807-08

CX-7 GT'2010 Hitam,Km.12 Rb, Kondisi Masih Spt Baru."Popo Mobil" 0816837737 - 70701369

CX-9 '09/10 Hitam (2 unit)km 20rban Tdp.139,5Jt ang.19jtan T:021-99574957/021-98855725

CX7 GT 2009 Titanium Silver Camera Radio Dalam 168. 72791964, 085691904722

CX7 GT'2010black,pajak panjang **Auto Royal Kelapa Gading** 99799279 / 0819.7344.3756

EXOTIC AUTO
Mazda MX-5 Roadster Pl:7200099 - Klp.Gdg:45846140

Mazda 2 R '2010 Hitam Full option TV Service record istimewa Hub: 021-98921574

MAZDA HOTTEST DEAL
M2 HB dan Sedan,MX5,M6,CX7 M8,CX9 Special Price,Double deal hanya 2 hari utk unit Ready stock tgl.12-13 Nov 2011 Hub: 85901155/Denny 021.92133770

RX 2 pnt Tiptronic'04 hitam TV, km 38rb, airbag, BPKB, Tgn I Hub 087 8080 75 655 Pdk Indah

RX 8 tahun'2009 Warma Merah Km.2000,Kond.Seperti Baru Metro Mobilindo 65861571

RX-8, 2008, Red, Full Option---- F1 Steer, Km 20.000, Istimewa **** Auto Mega 45847429 ****

RX-8,A/T, Putih'09, sroof, bd kit,Tanabe+Eibash,km5rb,tgn 1, C/K.02170670633/0817767000

RX8 05 silver full body Kit+ S.system,S Roof Km 20 rb Kiko Auto.Radio Dlm 34 ph 7254200

Tribute 23 AT Th.2006 Warna Silver Metalik,Kondisi Baik. Hub.08161984430

MERCEDES

260SE(eagle) at thn 86 hitam seri langka simpanan hub: 0858.686868.88

300 SEL'92 Ex KTT, Hitam,Msh Bgs Sgt Trwt. Hub.Telp: 021-9602 9642 atau 0816 1141 336

A 140'04 Km.25rb Jok Klt F.ori Viano06 slvr S.Roof,TV Cap.sit Fatmawati Ry 42 P:75903390/2

A 150 Elegance(2Pnt)`07 Silver Km40rb,Tgn1 dr Baru,Hubungi Segera:081 7768196/ 71083480

A150 A/T 07 Hitam tgn 1 pjk pjg km low serv rec j-klt VR ful ors istw siap pakai # 08128786496

A150 Th 2005 Hitam VR Jok Kulit Svc Rec Terawat AMG Hub : 08121082705

All new C200 cls FL 100% baru C/K ATPM Ready Stock White int black Hub:083899797836

AUTOHAUSE IMPORTS
E250 Coupe AMG 7G/5G **E250 Cabriolet White 7G** ****New SLK 200 Black**** Pluit Putra No.5/021-66601313

AUTOMAX GALLERY
E250 Coupe AMG 5G & 7G *TV,Camera,Harman Kardon* ***Handling Pack,Velg 19*** ** Hub:99997688-45857731**

B 170 '08/09 Hitam Face Lift, Grnsi Resmi Msh Ada,Srvc rcord,Jrg Pki.hub 085659609090

B 170 AT Black Th.'08,Istimewa, Good Condition. Hubungi : 0856-1898630

B170 Matic Th'2007 Wrn Silver *******Hendra Motor****** ** 3456627/0816 983 888 **

B170 th 2009,Pajak Panjang , Hitam/Beige, km25rb, rawatan dealer.Hub: 085.888.757808

Benz 350 SLC Th'73,2 Pintu, W.Hijau,A/T,Surat Asli Komplit. Hub.08129753351 Jaksel

Benz A 150 Th 07 Silver,Km 45rb Asli,Jok Klt,V.Rac,Trwt: 021-93068853/0812.9831.7348

Benz C200 Classic C200 Avgt E300 Avgt Ready Stock Hub 0856-78-111-00 / 98079554

Benz C200/250,E250/300 Brand New ATPM,Serie lain lkp bng 0% Bs trade In : 0817886999 Adji

Benz C240 Hitam '2006 Kondisi Istimewa 310Jt Nego.Hub:021-96753888 / 021-68753888

Benz CLK 240 Avantgard'2003 Hitam Full Option,Brabus,TV. Hubungi: 0818.871.888

C 180 a/t 02 Silver km 60rb j.klt sgt Istw. 215Jt (khusus kredit) bga 7,5%. 0811936280 Bintaro

C 180 K'03 matic, silver met, Jok klt, V Rac, full ors, km sdkt Hub 91929126, 0818-802150

C 180 Kompresor thn 2003 wrn silver model elegan jok kulit pjk baru hub.085217186156

C 180 Kompresor'03 Silver sangat mulus,km.rendah,Hub: 021-93887529, 0811956725

C 200 K Avg'08 hitam, spt baru S 350 '07 silver, p'ramic, tlp,TV3 S 300 RSE'08 hitam. Matahari mobil 021-4525102, 45846730

C 200 th'2008 silver ******** C 240 Elg'2004 hitam ******* CLS 350 iu '05/06 black on beige E 260 Elg'2003 black, Tgn I *** E 200 K'2004 black ********* Auto Royal 91792000, 70346789

C 230 Elegance Black Intr Biege 2008 Km.17Rb C/K Hubungi: 081384748866

C 240 (Sport) '2005 Hitam, KM 50rb Mercy Record/V.Rac, Tgn I Vieta Motor Ph.021.93344061

C 240 '00 elg, biru tua, tg 1, smpn, 168Jt. 082112858817 / 081905026429

C 240 '05 Akhir Km 59rb Hitam,trwt,Nopil,260jt Hub: 0821-13742222

C 240'04 Silver, Dash Board Mdl Baru, Km 90rban, Mls Trwt J Cpt Hub 087875109898

C 240E matic2002,htm met,bln7 sroof,lampkristal,vkool,s.park nopil B123,istm,081252502226

C 250 CGI Black Avangarde 2010 Km.2300 C/K Hubungi: 081384748866

C 250 Coupe,CLS 350/63,SL 300, E250Coupe,S350,E200,All ready hub:68915700-0817864554

C 280 Avantg '09 St.Wagon Cubanite Slvr AMG Style AC/R/T/ cd/vr/vkool Istw 08170117999

C 280 Avg'09 Htm+Slvr,Harman Kardon.F.Ori,Km.low Good Cond Fatmawati Ry 42 p:75903390/2

C-230 A/T Elg Th'99 Silver Full Orsinil KM.80Rban Istimewa Hub:0816.198.7078

C180 Kompresor2003 Silver Met v.rac,Km Rendah.Kondisi Bagus Jual BU Pemilik. 021 27487495

C180 Kompressor th 2003 bln 7 Silver,Facelift,Jok Kulit,Velg Rac Hub:021-7080.8146

C180 Matic 2005 W.Silver Stnk bln2,lamp crystal xenon,vkool Istimewa, HP: 0816.1100.609

C180K'04 Silver Km Rndh Tgnl Dari Br Kond Istimewa F'Ors Seperti Baru.021-97490304

C200 AT Th'2002 Silver Met Istimewa 185,5Jt (Nego) Hub:93036990

C230 '08 elg (model baru), Low km, x wanita, 445jt, 08117008951 /08151607799

C230 AT'97 Blue Black Met. Knds bgs trwt,105jt nego,STNK & Ban baru.Peminat serius hub 081574549191/081386617717/ 08176578898, Karawaci

C230 Sport, mulus, Hitam Thn'2007,Hub:0811990196 / 08159340042

C240 '02 Elegance Hitam+C 200 2001 Elegance Silver AT Hub: 021-53666331/332/46230538

C240 '02 Silver Sunroof Pmkai, STNK Pjg.Hb:Puri Marina Ancol Asri BIII C No.48:081380003366

C240 A/T '03 Silver km rendah Sunroof, Tgn 1, istimewa Hub: 08176788828 /081287688828

C240 Elegance'07 Hitam F/ors Sroof tgn I Adjie Mtr WTC Mgg2 Lt.3A/32 Ph:30012359 Mg Bk

C240 Hitam Th 2001.PS8 Auto Gallery.Jl.Radio Dalam Raya 47 Ph 7208430, 68383636

C280 Elegant Th 2010 Silver. PS8 Auto Gallery.Radio Dalam Raya 47 Ph 7208430, 68383636

C280,2008 Elegance Hitam Met, A/T-Tronik,Built up,VR 20",Ban Michelin,Ass,Tgn I,Kond.Prima. Almt:Komp.Bumi Bintaro Permai Jksel Hub:0811183060

C300 AVG '11, Htm, Km 10 rb. ****** Sonang Mobil ****** 021-94250505 / 021-70715668

CL55 AMG'03 silver antik TV Tlp VR20,Fopt,khs penggemar Kiko Auto.Radio Dlm 34 ph 7254200

CLK 200 K AT,Hitam 2008 Istimewa KM Rendah,546jt 0878 7027 0270

CLK 240 AVG Coupe'2003 silver low km elect seat VR19 sunroof good condition 0856 9710 7174

CLK 320 1998, Quartz Blue, 35rb km, mulus dan orisini, full options (sunroof, e-seat, car phone original), 330jt (nego), telp. 08119441784

E 200 Kompressor th 2004 bln 3 Silver,Interior Beige,KM 56rb, Kond Terawat:0812.8515.977

E 200 New Kompresor Th '2005 Hitam matic kondisi Ok harga nego Hub:021.7989000 Eks 139; HP:08170961828-081510023682

E 200k'04 Silver Trwt Velg18 Plat B DKI Langsung Pemilik TP Hub : 0838 773 28 635

E 240 '04 abu met,krey,km rdh S 500 '02 hitam, TV, telp, krey Betawi mtr 45845284-85 Klp Gd

E 240, 2003, hitam, build up, panoramic, no pol pilihan, velg 2 set, keyless, telp, km 43608, price 380jt (nego), hub 081357814545

E 250 CGI Cabriolet black on black, garansi ATPM ******** Auto Royal Pdk Indah 80313419

E 250 Coupe Hitam Brand New Bunga 3,9% / Tahun + DP 0% Hub: 021 - 7292888 / 4524070

E 250 Coupe Tahun 2010 Hitam Pjk Baru,Tgn Pertama,Low KM Hub:085 88326 5079

E 250Avg Putih,E 300Avg Putih ,E350 Coupe putih,ATPM resmi 3thn free servis,jasa,olie,part info: 081266282226

E 260 AT Thn'2006 Wrn.Silver, **** Kondisi Istimewa ***** Metro Mobilindo 65861571

OTOMOTIF

MOBIL DIJUAL

MERCEDES

E 260 Elg Tahun 2004 Hitam, Int.Beige,Terawat Sekali,Service Record.Hub:081280222055

E 280 A/T'09 Htm, Edisi 9,Garansi ATPM, H 665Jt 0812 18324 955 Yudhi Mercindo Mampang

E 280 AVG Silver Th.'07,Low KM, Full option, E 280 ELG Black Th.'06, Hub. 0812 1161 2155

E 280 Elg 7G Tronic 2009,Hitam, km24rb.ATPM,tgn1 dr br,istmw. 600Jt.92673769-089635563377

E 300 Av CBU pnrmc'09 Silver tgn 1 dr br km20rban kond 95% trwt,Ass all risk 08176041269

E 320 A/T'98 V Eng Htm, Km 12.000 ,Simpanan ,H 240Jt Hub 021-71502388- 6596933

E 350 Cabrio,Harga Istimewa ATPM,free oli,Sparepart 3 Thn Hub.: 0878-88887583

E200 A/T thn 2004 Hitam Metalik, Km 88.500,STNK msh pjg, Harga Nego.Hp.0818978033

E200 CGI CLS,bng 0% slma 1th, free asuransi 2th/angsuran 14jt grnsi ATPM 3th 08567418456

E220 MP Manual Hitam Th'97. PS8 Auto Gallery.Radio Dalam Raya 47 ph 7208430, 68383636

E240 Avngrd'05black onbeigh, Pnrmk,keyles,2tv,tlfn,pwrbcdr, parksnsr f.lift AMG Orgnl,Vlg Amg.Km30rb 0818700006JKS

E240 Elg'02 New Mdl Htm Met Kond Bgs Hub:PMK Blok.S.39 Ph.92612864/0812.9340086

E240 th'02 Elegance A/T,V6,hitam metalik, harga 210Jt, hub: 02168383456

E240 W211,Silver,Avntgrde'03 Km19rb Panoramic,Telp,Keyless F.Ori 530jt nego. 08988888616

E250 avg100%br abu²muda 2011 810jt(off)+100%Baru new S300L nik 2011;1.425jt.:081515104000

E250 Cabriolet, Brand New Htm *Harman Kardon, Ready Stock* * JB Motor * 3808232/3808786

E250 Coupe Baru,tdk jadi Pake panoramicATPM,harman kardon km150,H:960jt off:08569999822

E250 Coupe'11 Putih Km4rb & S350'08 Silver 3TV Km30rb Ful Orsl Bgs Skl 0813-1945-1859

E250'11 Cupe Panoramic Hitam 100% Masih Baru*Hendra Motor ** 3456627 / 08 111 767 11 **

E260 '04 Hitam Km50 325jt & C 240'02 Elg SilverSroof220jtistw 92569402-08159595353 serpng

E260 Th 03 Antik,Spt.Baru,Km. 75.000. Apart.Puri Kemayoran Telp: 7099 8168 - 3606 4917

E260 Th 2004 Bln 3 Silver,Intr Abu-abu,KM 46rb,Tgn 1 Kondisi istimewa Hub:0816.1996.970

E260 th'06,Htm,Km43Rb asli,An sendiri, Tgn I, 390Jt Nego, good condition. Hub: 0818 08022210

E260 thn.2005 Hitam 100% Orsn Model Amg No Cantik khusus Pemakai Hp.0855.1053.354

E260/2003 silver eleg AC baru mulus KM 66 rb pribadi HP 081199 8383

E260'03/04 (2unit) 100% Ors Silver @ 310jt+NE 230'97 135jt Cideng Barat 35 ph 92992700

E300 Elgc ATPM perakitan 10 Black on Beidge,Km12rb,910jt Paskah 68889295-0816791838

E320 AT,95/96 MP/S Portline, Hitam, Int. Abu2 Msn, Matic, Sehat 0857 7770 4986.

E350 Coupe 2010 Abu Met Istw Sprt Baru. Kiko Auto Gallery, Radio Dlm Raya 34 Ph 7254200

E63 AMG '11 Putih ATPM F.Opt S500 AMG'06Pnrmc 3Tv coolbox S300'08htm16rb;087878783377

EXOTIC AUTO
****Mercedes SL 500 '03**** Pl:7200099 - Klp.Gdg:45846140

GL 500 th08 hitam,AMGpackage GL 500 th 07 silver, form B, km 2rb Mobil 54 HP 0819-11111151

Jeep G300 AT Th 95 Hijau Met Jok Klt Footstep 5 Ban Baru Sgt Istw FJM 7200421-416 Mg Bk

Jeep G300 th 97 Hijau,Ori Tgn-1 dr br,NoPil, Mls, Siap Pkai (Simp-an) 525jt. 085214109999

Jeep Mercy G 300 Th'95 Tgn I, Good Condition,Jl.Palem No.28 Cipete JakSel Ph.021-92796363

Mercy S350L 2004 AT,CBU,Dark Blue,A/N PT,Pjk & Ass Maret. Hub: Aris 0815.895.0011

ML 350 '07, Facelift, Full AMG, ---Silver, ATPM, Full Original--- ------Auto Mega 45847429------

NE 230 Th.97, AT Silver Int, Grey, Velk 19'Audio, Add On Brabus: 081808379189

NE 260 Matic Elgc 2001 Silver Intr Abu²,Lmp kristal,sensor Park,Km66rb,trwt085880909099

NE320 '98 Mdl 01 V-Engine Slvr Audio 45Jt, TV/DVD/VR/V-Kool Istimewa Hub. 081288888177

New C180 100%br Fclift B.up grs Putih nik 2011;VR.17,Jok Klt,bs daftar 2012;519jt.:08881351818

New E300 100%Baru,wrn khs nik 2011;890jt(off)bisa daftar 2012 bs KKB BCA.Hub:0888 135 1818

New E300 Elg NIK 2010 harga special unit terbts bs kredit Bunga murah serius081385888126

R280L AT Th 2008 Coklat Muda Met 2 TV Good Condition Leo's Auto Car 72798485, 60320410

S 280L'05.htm.TV,C 280Elg'07 silver,C200CGI'10 km7rb. 765 3366,27255618,081389309555

S 320 L Th '97 AT Blue Black** AC/R/T/CD/V-Kool Istimewa** Hub. 021-68000017*********

S 350 '03 Htm,TV,S.roof,Int.Beige,Tgn 1,Nopil,F.ors spt Br. Garage Motorsport: 081317420303

S 350 L 2006 Hitam 3TV Panoramic Full Option.Radio Dalam 16B. 72791964/ 085881182920

S 350 RSE 3TV w.hitam int htm grnsi ATPM 3th H.2.020M nego ready stock bs C/K 0816797205

S 600 pk '95 Tgn 1 Blue Black S.Roof/J.Klt 2+2/Xenon/E.Seat /F.Opt,Istw. Hub:08170117999

S 63 AMG Wr.Hitam G 55 AMG hitam,CLS 350 Hitam,Rdy stock Grs ATPM 3th 100%br 7982304

S.320Long'01,2TV,2Tlp,Kulkas S'Roof Htm LmpGnti S500,Form B'12,H=200JtNet082111188138

S280 AT02(2unit) hitam VR18 Brabus Jklt Eseat air suspension bagasi,vacum bg 4,75% Hasyim Ashari37 ph 6323382/5

S280L AT 2004 Black,Original Lux Istimewa, Nama Sendiri Hrg.420 Ng :08787-8968232

S320'00,blue black,Tangan 1 + S320 2001,warna Silver. Hub:92073692 / 37776777

S320L'2001 Facelift+S280'2001, S/M.Roof, TV, Telepon, Vacuum Istw Gn.Sahari 3/5 Ph 4259084

S320Th98, Blue, Vacm kacdoble, km80rbu, STNKOkt12, Terawat, Nego Hub 085684 27087

S350L'2006 New Model Hitam Tdp.189Jt Angs 29,8Jtanx35 E260'05 Tdp.89Jt Angs.10,9Jtan x35 Hub.087881441276

S500 02 Hitam, ATPM, KM 33rb, Serv Record, Tgn 1, terawat, Pajak Panjang Hub 0811225678

S500L'01 Nafaleather F.lift S/M Roof TV2,Telp,C Box,P.ssr meja, Simp.Gn Sahari 3/5 ph 4259084

S600 W140 CBU KTT'94,BruTua Srt2Asli Lkp, Vacuum, Elctrcl Prfct Lok.Bdg -081322001168

SL 300 Grand Edition,E 250 Cubrio Ready Stock 100% baru Garansi ATPM 3th hub:4524515

SL 300 Th:2010,Black,km:900 ATPM,TV/DVD/Jok Nappa Beige Harman Kardon:0815 822 2288

SL 500 R230 Th'02/03 Silver, Km.17Rb Miles,KondisiTerawat 0816-801286 / 021-50612828

SL 55 AMG Th 04 Slvr Pnoramic AC/ R/ T/ CD/ TV/ DVD/ Xenon / Tlp/ Airs, Istw. 081288888177

SL 65 AMG 2010 Silver Km 1700 Full Orisinil Bng 3,9%/Th+DP 0% Hub : 021 - 7292888 / 4524070

SL320'97 blue on beige,soft&hard top,km20rb,col.item100% ori formB,Hub:08129086825

SLK 200 CGI 7 G (New Model) F.Opt (AMG+Magic sky),Ready ! Hub:45843333"WJM"91907337

SLK 200 Hitam thn'2009, Km:7000, Hub:0818.0725.8885 / 7278.2222

SLK 200 K Th 2006,Km Rendah, Mulus,Velg 20 AMG,Silver, Khusus Pmkai Hub.0811190339

SLK 200 Kompr'2010 Silver,Km 4960,kond bagus banget,Pjk Pjg A.JMauto08158324362,56967755

SLK 200,2011,cbu htm,pnoramic command,internt,navi,dvd,900jt off08158103795;087870518686

SLK 250 7G-T 204Hp NewModel Panoramic,Keyless,VR18,Nappa ***CNN MOTOR - 45877000***

SLK 300 Th 2010 Red, Km 2rb ATPM 7G Tronik,HarmanKardon Pemakai***0856.9999.822***

SLK200 Komp'04/05 stonesilver 100%Ori,Tgn1,AmgSty le,Eseat ,VR19,Snsor 575jt 0817185911

TERMINAL MOTOR
C 250 Coupe AMG Pack, Most Full Opt!!!Panoramic, Keyless Xenon, TV, VR 18", Elect Seat

TERMINAL MOTOR
E350/E250coupe&cabrio AMG pack 7G-newengine,harman/kardon,tv,cam,sunblind,wht&blck

TERMINAL MOTOR
New CLS 350 AMG pack, 7G Sunroof, vr18",white,P.silver Now C250 AMG Pack, sunroof

TERMINAL MOTOR
NowSLK200/250/350AMG Pack Most Full Opt!!!Magic Sky/Pano Xenon,ElecSeat,Vr'18,All Colour

TERMINAL MOTOR
S500L Facelift, 3 TV, Harman / Front & Rear Massage Seat----- Kardon,Camera,VR19",Pnrmc KG4520000,4511111 Pl 7225222

Tiger280E'86AT black w/palomino int,US bemper,monoblock III, Coll Item,110jt.021-68929889

MITSUBISHI

All new Pajero Sport 2011, MC, Ready stock,disc+aksesoris.Hub 081398954363 - 081389668779

Evo X thn'2008 bulan 8 Km:8000 warna Silver. Hubungi : 0819.3238.2891 / 7278.2222

Grandis 09 Hitam tgn 1 j-kulit DVD Gps,p.wood istw Tdp.49,5jt angs.7,1jt B&G Auto:93737468

Grandis Bunga 2Th 0%.Pajero Dp 60jt.bw plg mbl.Dpt Hadiah Lsg. 085211050218-02195347927

Grandis GLS 2.4 tahun 2008 ** Warna Hitam,Kondisi Istimewa Metro Mobilindo 65861571

Grandis GLS 2.4 MIVEC A/T 08, Acc Ori Std, Silver Met, Knds baik, Tgn-1. hub. 08170181829

Grandis2.4Gls mivecth20llmatic abu2met,vkool,krpt dsr,tv,jklt dvd,km5rb,bu292jt. T:91710712

Pajero Exceed & Dakar Ready Stock, Grandis Promo Besar Call Rudy 99217997,0818126988

Pajero Sport Dakar/Exceed Stok Terbts Free Kaca Film+Acesrs 085694839228, 02198616313

Pajero Super Exceed 3.0 AT'08 htm, km rdh, rockford. Matahari mobil K.Gd 45858711, 45846730

Triton (4x4)2.5 GLS Exceed'10 Matic,Hitam,KM 2rb,Carry Boy Tgnl,Vieta Mtr,0855.111.9668

NISSAN

All New G Livina,March Free Parrot,X-Trail Elgrand free VKool,Dp10%/TT 021-94467165

All New March Angs 2jt an, New G.Livina,Juke,X-Trail Dp 10% *90615154/0815.8183826

All new march tdp 9jt/ang 2,3jt g.livina tdp14jtan/ang 2,8jt,serena disc 21jt hub: 021-51450999

Elgrand '07 Black Leather hitam j.klt,s.roof,cam,Audio Bose,pjk 1th,Auto Show 0821 49322222

AYUN JAYA MOTOR
New Fairlady Z 370 Full Spec Nismo,Pearl White &Red Ready Call @Danau Sunter, 658.34.555 @ Fatmawati 19, 021-766.0000

Elgrand 07 HWS Urban Hitam Ful opt VR 20 Jpn DAD gril jual 460Jt Nego 98008402 Jks

Elgrand 2,5AT'07 Htm Tgn1,km 36rb/2tv/cmr/s.roof/f'stec.JJS Mbindo.08158802581.70061370

Elgrand 2003 Black Km.60Rb C/K Hub.081384748866

Elgrand 3.5 Th 2003 Hitam Full Option Spt Br Radio Dlm 16B. 72791964, 085691904722

Elgrand 3.5L HWStar 860jt *** hadiri "Weekend Sale" Nissan Fatmawati 12&13 Nov,discount & promo menarik.021-75911088

G.Livina1.8 AT,Feb'08,Black S.Rec,AssAll Risk,Tgn1,Km 82rb Hrg 149Jt*Hub: 021-98474100

Grand Livina 1.5 XV matic '07 akh,htm,trwt,serv nissan,139Jt ph:085890202129-08161941331

Grand Livina 15 XV'AT,Th.2008, Wrn Abu-abu, 48.000Km. Pjk br. Hrg 150Jt Nego. 081808772773

Grand livina ultimate 2010 1,5 AT,silver,Km 9000,jok klt, a/n sendiri.H 176jt hub:0817120219

Grandlivina, march, xtrail,teana, x-gear. ready stock 085714316 384/02198121333 Aldo

Juke RX 2011 Grey 99% baru km 7000 istimewa angs.4,875,000 Hub.SKY: 021-70919393

Livina X-Gear AT 2010 Hitam. PS8 Auto Gallery.Radio Dalam Raya 47 ph 7208430,68383636

Livina XR 2008 M/T Silver,Tgn 1 kondisi mulus,full ors,service record Nissan Hub:0816832234

Livina XR AT 2008 Silver,Tgn I, Kond bgs,135jt,Lokasi Petukangan,Ph:0819 0505 4322

March bns GPS,Livina HWS bns j klt,lcd dvd,XTrail,Elgrand bns Vkool spcl disc&gift @weekend sale-Nissan MTHryono 8564760

March grand livina serena r.stck pkt mnrik angs 2,6jtan new gl.95072710/085888713229

Murano 2.5'10 htm km2rb pano 2TV,PBD Pjk 1th,SnsrPark sptbr Fatmawati Ry 42 p:75903390/2

Navara Double Cabin 4x4 M/T' 10 Htm,Km14rb,Tgnl,Carry Boy "Vieta Motor" 021.933.44.061

Navara, hitam, Double cabin '10, Stnk pjg, full variasi, Siap pakai, Roll Bar, tanduk, wings, ban & velg racing Br, Sock Oldman mu. Hub: 0818 02926655, 89983733

New Elgrand 2011 Bln 4 White Tgn 1 KM 2rb 2 TV 4 Camera Nopil S.Roof Hub: 08161112268 (diatas Jam 12)

New G.Livina 159jtan, March, paket menarik angs.2,6jtan Nissan Pulogadung *4683.1318

New XTrail Dptkan Disc Bsr TDP 20jtan di Week-end Sale Nissan TB Simatupang 11-12 Nov.Free Accs&Bunga 3,99% Hub:7654211

Nissan Serena HWS th 2009 wrn silver TV jok kulit Hubungi: 08561167750

Patrol 2001, 4.2 trbdsl, champagne, 135000km, 295jt, mls, 021-23835244

Patrol Dsl'4x4 A/T'01 Htm solid VR20 S.Roof Km.70rban Radio dlm Ry No.9 Hp.081511270589

Patrol Solar 4200cc th 2000,Biru Diesel Automatic, nopol 4 angka cantik,mls lgs pmkai,STNK bln 3 km130rb,280jt Nego. Berminat 021-68561006, 081280400190

Sentra Super Salon Th 2003 Silver 1800cc Twincam Istimewa Hub.021-28882065

Serena Autotech 2010 Putih Km.21.000, 4TV, Seperti Baru Metro Mobilindo 65861571

Serena CBU Th 2006/6 AT Silver 2 Sunroof Int.Beige keyless Jaksel Hub.08159087891

Serena hws A/T th 2008 champagne tgn1 kond terawat hub:081311288028

Serena HWS AT 06 Coklat Metalik, 3 TV, tgn pertama, 175jt HP 0811856973

Serena HWS CBU Th 2010/2009 Putih Kiko Auto Gallery.Jl. Radio Dalam Ry 34 ph 7254200

Serena HWS(CBU)'08 Silver Ors D.Sunroof Jok Klt PBD Cam DV D Km25rb 081323738738 Jaksel

Serena HWS'08 Feb Hitam Tgnl Mulus Tanpa Cacat Whole Tc Mg.2 Ph.93333700-70070025

Serena HWS'2009 Coklat Muda Met (Kredit Bunga 5%) BSD City 0811-191969

Serena'07 HWS Hitam, 3TV, korden, Tangan 1 dari baru. Hub: 92073692 / 37776777

Skyline GTR R 35 Zele edition th 2011 750HP. Hub Mobil 54 HP 0816-777778, 3845554

Teana A/T 2005,JM, Hitam, Kondisi mulus terawat Siap Pakai Hub.0857 1028 3819

Teana JS 2.3 Th 2007 Hitam Matic Jok Kulit V-kool ****** ***Hubungi: 0812.1888088***

Teana'2007 A/T Silver Km50rb serv record,SJM Wtc Mg2 Lt.9 Ph: 80395999 - 0878.68674483

TERMINAL MOTOR
All New Serena,2.0 HWS,Pnrmc KG4520000,4511111 Pl 7225222

X Trail (2.5) ST A/T'09 Hitam+ X Trail (2.0) M/T'2010 Silver "Vieta Motor" Ph.9292.9668

X Trail ST'06 Hitam Orisinil Jok Klt DVD VKool V-Grill KM Dkt Hub 0817.142869 Jaksel

X-Trail 2,5 ST 2003, Abu Met. KM 75rb, kond terawat 147,5jt Hub. 08170935567, 71617334

X-Trail 2.5 ST V-Grill'07 AT Bln 2 HT konds siap pakai (pmkai) harga nego hp.021.68687713

X-Trail 2.5 STT 2007 Hitam Low Km, Mulus, Tgn 1, Velg Racing, Sound + DVD. Hub : 6076-7154

X-Trail 2008; silver. ST 2,5 AT; New Model. Tgn 1 dari baru; Serv. Rec. Nissan 08161806585

X-Trail ST/AT'05 Hitam ,V-kool, Prima, Stnk Panjang. 96962089 (Khusus Pemakai)

X-Trail Th.2007, Silver, Type 2,5 ST, Kondisi Baik, Hubungi : Jenny 0816-136-9303

X-Trail'09, silver, 2000cc, CVT Matic,Km Rdh, Istw, Tgn-I, Service Resmi Hub.0816930929

XTrail 2.5 ST Matic 2007 hitam Stnk Panjang**Hendra Motor* ***3861081 / 0816 983 888**

Xtrail All New 2.0 Autech CVT Th'2009/2010 Silver,hrg 250jt Hub: Lia Hp.08121851999

Xtrail, 2000cc,Grey mtlic,jok kulit, vcool, Apr'10, hub. 0817-08888-90,0815-85900-712

PEUGEOT

206'04tptrnic red 68rb tg1 dp25
206'03sptyAt grey jklt 79rb d19
206'02 spty At grey80rb jklt d18
206'01At silver jklt crystal dp21
206'05mnl silver jklt vkool dp22
206'01mnl green vrac k80rb d20
307SW'06 T6 htam jklt 45rb d59
307SW'04 T5 htam v.kool dp 29
307SW'04 T5 silver v.kool dp 37
307spty'04At blue80rb jklt dp25
307spty'02At shra jklt tg1 d22
Refi Auto Peugeot: 0811912481

207'08 mnl htm k25rb jklt dp33
407'06At beige jklt vkol tg1 d49
407'05At grey 40rb jklt vkol d46
406'02 At silver jklt vkool dp 19
406'03 At hitam jklt vkool dp 23
807'03 AT blue j.klt vkool dp 27
807'03 AT htam j.klt vkool dp 28
807'03 AT blue 78rb vkool dp 38
Partner'04ltd silvr79rb 3TV d27
Partner'04mpv 7seater 1.4 dp18
Refi Auto Peugeot: 0811912481

307 Sporty 2007 AT T6. Mulus, km 40 rb. terawat, pemakai langsung. HP: 0811176967

807 Th:2003 Hitam Met,Mulus, Trwt Tinggal Pakai,Serv Record astra Sunter Hub:0817.6529121

SUZUKI

Aerio 2004 M/T Silver istmw tgn1 hub : 081806857529

APV,Splash,Estilo,Pik Up BS DP 7jt-an;s/d 5th,Stock Trbtas Sgr Hub 081283888166/93143682

AYUN JAYA MOTOR
Jimmy 1.3 AT 4x4 leather seat Roof Track.BuiltUp,Black White Call @Danau Sunter, 658.34.555 @ Fatmawati 19, 021-766.0000

Escudo thn'96,Tipe JLX,Pjk Pjg 1thn,Ungu Metalik,Top Skli 79Jt Nego,Original*0812 8888 5706

G Vitara Glx At 2008 Hitam 185Jt Depok hub 087880336727-02199052873

G.Vitara JLX 06 s.stone j-klt km low intr rapi serv rec DP.39,5jt angs.4,8jt B&G Auto:93116333

Grand Vitara JLX'09 AT Silver Km16rb Bagus Sekali Hub HP: 0878-7820-7722

Karimun thn'2001, warna Hitam Pajak Panjang. Hubungi: 0857.1511.1689

New Swift GT3 Tdp22jt Ags4jt Splash MT 15jt/3jtan(Free KF+ jok klt+TA)ready 08170705036

X-Over 2009 Automatic Hitam 2 Airbag VR 16 Tangan I Dari Baru Mulus Hub:081317267888.

Splash,DP9jtan unit ready stock Bintaro7358038, Kelapa Gading 4524270, Bungur 4264306,Tebet 8302533, T.Abang 3448755, Tgr 55773288, Jatinegara 8198282

Swift DP murah, Ready stock Hub: Dodi 99767263 Riki 96807990 Sonny 91901422

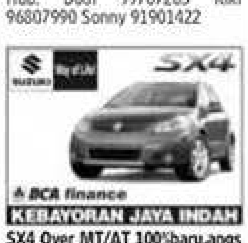

SX4 Over MT/AT 100%baru,angs 3jtn Cashback 11jt.Dealer Resmi 7398213 Minggu Buka

TOYOTA

ALL ALPHARD/VELLFIRE 2.4
**** New Ready Stock ****
*** New Harrier 2.4 PLP ***
***** Lexus RX 270 *****
*** FJ Cruiser & Wrangler ***
Trade In, Leasing, Refinancing
****** Bunga 4,6% ******
Come & See Our Exhibition at Grand Indonesia, 14-20/11/11
*** Jakarta Auto Best ***
Call:72782222/081807258885

All New Alphard / Harrier 2.4** **** "Tropical Version" **** Jok Klt, Talang Air, Kroy***** TDP200Jt, Angs 6,1Jt, 3Th**** 0818176889 / 081585535355

All New Alphard X,S 2, G IPA** Vellfire X,Z Gold 2,V IPA Rdy! Vellfire3.5ccV18 SpkEdt,blc,wht Harrier J.Ori/Lokal/DVD*Ready Lexus RX 270 Hitam & Putih** FJCruiser 4.0cc V6 4WD Bensin LC 4.5ccDsl UK 60th anniversary Terima Tukar Tambah Harga OK **Arron'z Auto 6570 2222**

All New Altis 1.8 G/AT Silver, 2008/2009, pertama, KM45700, Ziebart, V-Kool, 083820212501

ALL NEW LC UK 4.5
End Of Year Sale 0%...******* Auto Graha Special Offer!!! 081510377455 / 081210220759

All New Vellfire 2.4 Z******* 11 Speaker Ori, TV, Ungu...*** Bunga 0% TDP 240Jt ******** Auto Graha Special Offer !!*** 081289210009 / 082113700889

AllNew Avanza launching 11-12 Nov.Kunjungi & dptkn Kredit DP mrh,Bng rgn,bs TT.Ph:56978118

Alph 2008 G 18Spk Htm Leather Alph 2009 G 18Spk Htm Coolbox Vellfire 2009 18Spk Htm PBD ///Auto High, MG 2 Square 0858222.22266, 08131958.0015

Alphard (2.4) AS Alcantara'07 Hitam+2.4 ASG'07 Hitam,Tgnl Vieta Motor, 0855.111.9668

Alphard 2.4 / Vellfire 2.4...... RX270 Ultimate & JPN.......... LC 200 4.5 V8 Diesel UK.......... FJ Cruiser 4.0 Bensin F.Option Ready Stock.......Call 725.2333

Alphard 2.4 AS Platinum 2007 Hitam TV Ori+Cam Pwr B.Door AutoLeather Antik "Auto High 0858222.22266, 08131958.0015

ALPHARD 2.4 ASG '07
Black,Km 15Rb Only!Simpanan, 100% Ors cat Full Opt,Blinkz Blinkz Motors 4585 3111

Alphard 2.4 ASG'06+'07 Silver Stnk Panjang Km30rb*Hendra Motor 3456627/087887787799

Alphard 2.4 ASG'07 Silver ors istw skl Adjie Mtr,WTC Mangga 2 Lt.3A/32 Ph:30012359 Mg bk

Alphard 2.4 G'10AT Htam,F.Opt 18Spkr,3Cmr+2TV,E.Seat,Vcum Tgn1,Istmw,Bnga Mlai 6%.C/K: 94722558 / 08129039070 (Mia)

Alphard 2.4 S '10,18 spk,2 tv, 3cmr,htm.km.10rb.SenangMobil 021-94250505 / 021-70715668

ALPHARD 2.4 S SELECT II
* 18 Speakers,"Black,White" * Alphard 2.4S Select II Audioless ***** Black, White, Grey **** * Alphard 2.4 S Gold Edition II * * Audioless * "Black, White" * Alphard 2.4X,8seats,Black,Silver Ready Stock @ Ayun Jaya Motor Call @Danau Sunter, 658.34.555 @ Fatmawati 19, 021-766.0000

Alphard 2.4,Model G'10,3 Kamera, Mbl Sprti Bru,Jrg Pkai,Pmkai Hub: 087889864039

Alphard 2.4'07 7Seat TV Cam VellfireV'10 Htm18SpkrKmLow Alphard3.0'04MZG.T:33389533

Alphard '2007 Hitam 7seat 2TV DVD Camera lok km full orisinil Hub:0812 8107799

Alphard 3.0 MZG "03 Black met F.Opt ,kond sngt mulus sekali.. Hub:45843333"WJM"92120611

Alphard ASG 08/07 Hitam Mls F.Ori Ass All Risk Km.11rb asli jrg pakai Tgn I Hp:0811-180104

Alphard ASG 2.4 Hitam'05 tgn I antik km30rb asli simpn Jok klt mahal bs leasing:0816.80.1214

Alphard ASG 2.4 Silver'05 Home Teater Jl.Mangga Besar Raya No.36A Ph.6256555 Mng Buka

Alphard ASG 2007 Silver Km Rendah Pajak Pajang Kondisi Istimewa 0878.803.40456

ALPHARD G '2010
Alphard 2.4 G '10, Prem Sound, Full Opt, BPKB, Km 120 (Simpanan/Tdk Jadi Pakai)820Jt Only Blinkz Blinkz Motor 45853111

Alphard G 8 Seater 2010 Full Orisinil Bunga 3,9%/Th + DP 0%. Hub : 021-7292888 / 4524070

Alphard G'08, Black, F.Opt, 2TV, 18Spkr, 3Cam, Call @ Automart 5367.8993-4 / 0817.717.348

Alphard G'2009,Putih,Km:26rb Camera,Krey,CoolBox,Full Opt AutoFit*0817.0999756/6542860

Alphard.2009 G18 spk htm, 2 tv, 3 cam, pwr back door, km, ors. Hub: 021-70354444

Altis 2002 type J mdl G vvti M/t silver mtl Hrg: 114 jt. nego 088839.88886/99900683 jakbar

Altis Hitam Met AT '04 Cat Ors Trwt Record TV Khs Pemki Pdk Indah 0818 845 700

Altis New V 1.8'08 silver AT tgn1 a/n sdri good condtn orgnl 247jt net 087774514408 jaksel

Altis V '2008 A/T,Silver Kondisi Mulus Sekali,Tgn I. Hub:021-92914459/0816833574

ARRON'Z AUTO BEST PAY
Alp/Vell 2.4 TDP 294Jt,Angs 7Jt Harrier TDP 247Jt, Angs 5,9Jt LexusRX270 Tdp373Jt,Ang7,3Jt FJCruiser 4.0 tdp457Jt,Ang8,9Jt Vell3.5 18Spk tdp513Jt,Ang12Jt *021 6570 2222 / 7090 3273*

AUTO GRAHA 7948000
FJ Cruiser 4.0 4 x 4******** Putih/Biru/Kuning/Hitam**** End Of Year Sale 0%...******* Ready Stock...Special Offer!!!!! 081281129686 / 08176333146

AUTO ONE:RX 270 ULTIMATE
WhiteOn Ivory,Head Up Disp etc ** Ready Stock Very Soon ** *Auto One Premium cars Btq * CiticonTowerSlipi081219523939

AUTO ROYAL KLP GADING
** Alphard G/S Gold Edt II ** ** Vellfire V/Z Gold Edt II *** ****** Lexus RX 270 ****** **** Harrier 2.4 L Prem ***** ******* FJ Cruiser ******** 021-26715296, 021-99799279

AUTO ROYAL PDK INDAH
****** 021-70346789 ****** ****** Alphard G/S/X ****** ****** VellfireV/ Z/X ****** **** Land Cruiser 4.5 UK **** ****** Harrier plp 2.4 *****

AUTOHAUSE IMPORTS
Lexus RX270 White Ultimate Pluit Putra No.5/021-66601313

Avanza 1.3G Automatic'2010 silver tgn I, km 37rb asli, full vrs bnr² msh spt br:081389389888

Avanza 1.3G Manual '06 bln 1, Biru,Jok Kulit,TV,Harga 115Jt. Hub: 08990048030

Avanza G 1.3 Matic Des2009 Silver tgn1asliKm28rb H= 135jt Ng 0811977174 Pejaten

Avanza G 1.5 th 08 hitam met, Tgn I, full ors, Jual cepat. Hub 082 123 977 631

Avanza G manual , over kredit baru 3 bulan . Km 1200 . Hub : 081280808846 , 02183330778.

Avanza G Manual 2009 Hitam Metalik,Pjk Pnjng,A/N sendiri. H: 021-70241331/0811173344

Avanza GG M/T TH'04*** **Biru Met, Bagus, Jak - Sel* **Hub : 0813 8582 7673 - OKY*

Avanza Innova Rush Baru '2011 R.Stock! TDP 10%,Kredit s/d 4th Pros cpt,Trm TT.Hub:5290.1818

Avnz Fortnr Rush AT Lux,Inova old/new mdl,Krd 4th,TT.081618 56390,081282882890,68211307

AYUN JAYA MOTOR
LC.Cygnus 4.7'2003 Bsn, Black ** Harrier 2.4PLP'08,Black ** FJ Cruiser 4.0'11,Black Km2500, Prado 2.7 TXL'2010,Black,3TV. Call @Danau Sunter, 658.34.555 @ Fatmawati 19, 021-766.0000

Caldina 2.0 AT Th.03 Hitam Turbo AC/R/T/CD/HID/J.Kulit Istimewa Hub. 08170117999

Camry (2.4) G A/T'2006 Hitam Jok Kulit,Low KM,Kond Terawat "Vieta Motor" 021.9292.9668

Camry 2,4G, hitam, thn 2009 pmkaian 2010, km 27rb, mulus, istimewa, 08170191540

Camry 2.4 V "06 Hitam met** Kond sgt mulus skl,siap pakai Hub:45843333"WJM"91907337

Camry 2.4 V AT 07 Hitam Met. Tgn1, ATPM, Trwt, Prsh, TP, Hr Krj 74863888/081280006518.

Camry 2.4 V'07/06 Silver, Tgn I ,Kondisi OK,268Jt Nego "Metro Motor" PMK Z/5 Ph.6586.1530

Camry 2.4G A/T'07 Silver met tgn I servis rutin bengkel resmi Velg 19 Hub:0815 9882 333

Camry 2.4G AT'07 Htm Met,Slvr Met 240,5JtNg C/K Jl.Palapa I No.13 Kedoya JB:5804264/66

Camry 2.4G AT'09 Facelift Wrn Hitam Cs/Cr,Free TLO,Minggu Buka Mobil 88 Tebet 8308888

Camry 2.4'G Face Lift 06/05 Hitam(spt.Mbl baru)100%Ors. km45rb Pki drbr 081283956908

Camry 2.4V '07 AT Hitam Met /mulus sekali/Rp.275jt-Nego. Hubungi:0818-157-147.

Camry 3.0v th 2005 hitam matic cempaka putih jakpus hub. 082114751886,08128909351

Camry 3.5Q th'09,hitam 100%ori 20" @Automart 5367.8993-4 / **** 0813.8956.9862 ****

Camry All New 2.4V A/T Dec'06 hijau silver metalic, mulus & terawat, pemakai langsung, Tgn pertama. Hub : 081586834596

Camry G 08 Matic-SEQ TITRON, Bns Irit, warna hitam, ori, km 52rb, Srvrcd Bs Tdp 90Jt H 085890313381 Slipi

Camry Q 3.5 AT(2Unit)'07+'09 (Htam+Slvr)Jok'Klit,SartKey, W.Panel,Tgn1,BngaMli6%:(Non i)081386799994/ 08129039070

CHOSEN CARS
Prado 2.7L TX-L & Modellista, 4WD,sroof,tv,dvd,3cam,keyless, HDD navi,rdy Black,white,silver ----- Get Special Offer! ----- ~Harrier 240G ~Leather,tv+cam ~FJ Cruiser 4.0 V6 260HP-Blue ~LC 4.5 V8 Diesel UK/60th Anv ~New Alphrd & Vellf Fclift 2012 "Terima Indent ~ Cash & Kredit" Pluit 66694555-K.Gdg 45865555

CHRISTIAN AUTO
Lexus RX270 Ultimate,R.Stock! 7263777Black&White70774701 * * * *minggu buka* * * *

CHRISTIAN AUTO
Harrier 2.4 L.Prem,black&white Comer Sensor,Heater,Jok Kulit 7263777Minggu Buka70774701

CHRISTIAN AUTO
Vellfire 3.5 18Spk,BlackonBeige **Only1Unit,Ready Stock !** 7263777Minggu Buka70774701

Crown 3.0 Royal Salon 07 Silver. Kiko Auto Gallery.Jl.Radio Dalam Raya No.34 Ph 7254200

Crown Royal Salon 3.0'2010 Hitam,Like New,KM 600,TV, Cam,Sroof:99997688-45846849

Crown Royal Salon'2001 Hitam Pakai dr Br Jl.Mangga Besar Ry No.36A Ph.6256555 Mng Buka

Cygnus 4.7 AT 02 Hitam,VR22, istw Kiko Auto Gallery Jl.Radio Dalam Raya 34 ph 7254200

Cygnus Th 2000 Hitam Tangan 1 kondisi bagus dan terawat pemakai. 0815.10204888

FJ Cruiser 4.0 V6 4x4 bensin, Kuning,Hitam Ready Stock.*** ***Hub:Ayun Jaya Motor*** **D.Sunter 021-65834555** **Fatmawati 021-7660000**

FJ Cruiser Hitam/Putih/Kuning ***TDP 270Jt, Angs 8,4Jt*** Bonus LCD 42" / BB Dakota*** Pros Cpt, Hub: 081311611972

Fortnr001'ALLNewR.Stok!bnsin +disel,rush Disc bsr,DP 10%,Bg 4%,P.cpt,TT,Dealer02183637111

Fortuner (2.7)G.Lux A/T'2009 Htm,KM 33rb Astra Record,Jok Klt,TV,VietaMtr 0855.1119668

Fortuner 2,7G Lux AT`06Bsn Hitam Tgn1,FulOri,Pjk13Bl,All Risk,Antk.265jtNg:0817797686

Fortuner 2.7G A/T Bensin'2008 Awal Hitam nopil 2 angka 302 jt Cash/Krdt Hub:0818 197308

Fortuner 2.7G AT Lux. Hitam, Th 2007. Hrg 270Jt/Ng, Hub: Widya 96547454/081905975199

Fortuner Fdlft G-Lux Bensin A/T 08 Silver,Pajak Pjg,Jok Kuflit,TV Mon,Vcool,C/K 318jt Paskah 92990455-0816791838

Fortuner G Lux 2.7 A/T '2010 Hitam Full orsinil,Km.3rb(TT/Krd) Hub: 700 70 333 / 0818 833 844

Fortuner G Lux AT NM 08 Hitam & G Dsl AT 09 Free TLO 1Th/TT Kredit sd 4Th Dp 10% Mobil 88 Klp Gading 4526756-59 Mg Bk

Fortuner G Lux AT'06 Hitam km 40rb pjk 1 thn + G Lux A/T'08 Hitam Ph:45842640 - 70110328

Fortuner G Lux'08 facelift, black *** Tgn I, good condition *** Auto Rayal KG 0852.8711.0400

Fortuner G Lux'2009 Hitam Met kond Istw,Low Km35rb/Nego *021-96993024/08788310 4119

Fortuner'09 G Lux Matic,Hitam, Km 10rb(Serv Rec Toyota),Jok Klt,VKool,333jt.0816 188 9941

Harier 2.4 A/T '2007 warna silver pajak November Km 35000. Hub: Villa Nusa Indah Blok i2 No 21 Jatiasih Pasar Rebo Bekasi Ph 021-70837661

Harier 2.4 L-Prem 06 Black 3Tv &Great S.Sys VR19 km65rb j.pki an:sdri 085959594105 P.Indah

Harier 2.4 LP'11(Putih+Hitam) Heater J.Klt R.Stock Lsq Nama Metro Mobilindo 65861571

Harier 2.4LPrem'08 Pwr Bck Door Hitter Tgn.1 Low Km.021-25999968/0812.186.77772

Harrier 05 Silver 2.4G 3 Camera KM 50rb Asli Terawat. Jual Cepat. Hub: 0818944468

Harrier 2.4 L,Package 2005, warna hitam. Hub: 92073692 / 37776777

Harrier 2.4 L-Prem 2009 Heater black, pjk pjg @ William Mobil 7269999/ 45877777/ 70965535

Harrier 2.4 PLP Hitam,Putih, Silver,Ready Stock. ******* ***Hub:Ayun Jaya Motor*** **D.Sunter 021-65834555** **Fatmawati 021-7660000**

Harrier 2.4 PLP Hitam. Putih ****** Ready Stock ****** *** Jakarta Auto Best *** Call:72782222/081807258885

Harrier 2.4L Prem '08 Silvr,PBD, Heater,E.seat,Panormc Dp.158jt angs 12jtan."RHYS" 9191.1827

Harrier 2.4L Prem'10,Silver,Km 12rb,Serv Rec,Mls Skl*AutoFit **0817.0999.756/021.6542860*

Harrier 2.4Lprem 03,Silver,Mdl Baru,Opt Lexus,Serv Rec,Mulus Stnk 1th,Int Bgs-08568881298

Harrier 3.0 04 Hitam mdl Lexus TV,terawat Kiko Auto Gallery Radio Dalam Ry 34 ph 7254200

Harrier 3.0 AIRS'04 Hitam,Mulus Sekali,Km 38rb,PBD,Heater, STNK Panjang.Hp:08161981118

Harrier 3.0 Hitam'03 Panoramic Hydrolic,TV,Jok Kulit GoodCond Fatmawati Ry 42 p:75903390/2

Harrier 3.0 Th 2004 Hitam. Kiko Auto Gallery.Jl.Radio Dalam Raya No.34 Jaksel Ph 7254200

Harrier 3.0'04 Hitam 3Cam PBD Harrier 3.0'02 Hitam Km Low IstwF'Ori Spt Br.021-93557768

Harrier AIRS 3.0 CC 06 Silver *Heater,PBD,Pajak panjang* Megamotor 6546958/68068242

Harrier L Prem 2.4 Th.08,Hitam, Power Backdoor,Jok kulit. Hub: (021) 3804461,3440851

Harrier L Prem 2011 Pearl white j.klit,pwr back door provit ready C/K 081218513598 / 91976398

Harrier L-Prem 2.4'05 Silver Pnrmc,F.Opt,Km77rb,C/K 370jt Paskah 92990455-08161977662

Harrier L.Premium Th 07 Hitam Heater Seat,PwrBackDoor,KM 54rb,Tgn 1 Ph:0816.1111.328

Harrier New Model 2003 & Alphard 2005. Hub: (021) 95494888

Harrier Premium 3.0 '03 Birutua met,f.ors,J.klt,ES,Panoramic.Garage Motorsport: 087880092000

HarrierL.PremHtm,PthHeather Special Price@PertamaMotor **** 0818.0854.3821 ******

Hillux 3.0 Double Cabin'10 Hitam Manual 4x4 & Fortuner 2.7 G Lux08 AT Silver& Innova2.0G'11 AT Hitam Km5rb 087878207722

Hino damtruk Tipe FN 260 JD '07/ 08 Hub. 0813.86015158 Curug tangerang

Innova E'09 MT,Abu² Mtlk,AC Dbl,VR,Fglmp,Mls Skl,Km rndh Hub:Pndk Indah 0816968992

Innova G 2010 Bensin M/T Grey An.Sendiri Km.45Rb Hrg.210Jt Nego Hub:08116001372

Innova G A/T nov2006 hitam pjk Nov 2012 Nopol 3 angka ada 3tv mls Hrg:145jt, Hub: 5437 5899

Innova G EURO II'2007 AT Silver TV DVD Terawat Istimewa Hub 0817 677 2009

Innova G Manual2007 Euro 2 Silver Trwt 166jt Jl H Saidi2/35A Cipete 7251077 & 70011834

Innova G'06,Warna Silver, Kondisi 95%,Tangan 1,Manual, Bensin. Hub: 08129160652,Emi

Innova New G Dsl,Bsn,Yaris E,S 100% br'11 disc besar.Star Mbl Hp.0816802477-02133503073

Innova V A/T 09 Silver,ABS & Airbag,Antikarat,pajak pjg. Km48rb C/K Rp.218jt Paskah 92990455-0813.8892.5767

Innova V Luxury A/T '08 Htm,J. Klt,Captain Seat,VKool,msn bdy mls rubahnew Mdl.ph.28908000

Innova V/AT,silver met Th 2007 Cinere KM 84rb hrg 184jt nego 085883878866 / 0217549862

Innova V'06, AT, bensin, Tgn 1, Hitam, mls, Jl. Niaga Hijau Raya No.16 Pd. Indah. 08151850053

Innova100%br,type G h.otr 250, 700,000.DP50Jt,angs 4,181,250 x48.bunga krdt 0% s/d 4th khss hri ini*36363085/08568008082

JAKARTA AUTO BEST
**** New Lexus RX 270 ***** ****** Ready Stock ****** Call:72782222/081932382891

Kijang Innova V manual, hitam, Des 2004 Tgn I, terawat, servis teratur TP lgsg pemakai Hubungi: 0818 726769 - 021 87755727

Kijang Inova Th'09 bln 9/ G/ MT Seperti baru Pakai dari baru Hub: 081286187519

Kijang New LGX 2.0, A/T, Th.2000,Biru Met, Tgn 1, Terawat, 021 89580085

Kijang New LGX 1.8 MT 02/03 Silver Met,Istmw Speed Mobil, PMK Blok Z/1 Ph 6542939-40

L Cruiser VX Ltd (2 bh)'02 akh biru + silver, hidrolic/S.roof ors cat,prima. Hub 0818-661979

L.C Cygnus Mark levinson'2007 hitam, 3TV/cam mundur/night view/Lmp Lid Hub 0818-661979

L.C Prado TXL 2.7 AT'07 htm, km rdh, full ors. Matahari mobil 45846730, 45858711 Klp Gdg

Land Cruiser UK "60 th Anvs" F.Option (3tv),White,Ready ! Hub:45843333"WJM"92120611

Land Cruiser UK Diesel 4.5** Hitam,TV 3,V'R 20,Roof Rail **TDP 476Jt,Angs 13Jt-an** Bonus LCD 42" / BB Dakota*** Pros Cpt, Hub: 087882311168

Land Rover Discovery 3 Bensin 2005 Hitam Sunroof IntBeigeTrwt Pondok Indah 085880031319

LANDCRUISER 4.5 UK DIESEL
Black,Silver. @ Ayun Jaya Motor Call @Danau Sunter, 658.34.555 @ Fatmawati 19, 021-766.0000

Landcruiser VX 4.2 M/T,Th'96 Hijau,TV,Km70rb,kondisi istw Pakubuwono VI/7 .... 725.2333

LC 200 Th'2008 Hitam Pajak Panjang Styling Package BU Hub:0815.9459501

LC 97 akhir ,VX coklat metalik terawat, turbo baru, 300jt 081318519778/02198006633

LC Cygnus 4.7 Hitam 05 Night View j-klt low km Sroof c.box hidrolik full ors:085780588191

LC Cygnus 4.7 night view 2003 hitam. Auto Garage Radio Dlm 16B. 72791964/ 085691904722

LC Cygnus 4.7 Th07,htm,km25rb N.vision,Mark.levnsion,Mulus Chosenauto45865138,33522239

LC Cygnus Markle '07 Hitam tgn 1,Service record,Full orisinil cat Gress spt Baru. 081317420303

LC Prado TX Hitam, Th 2010 Stnk Pjg / Km20rb / TV+J.Kulit *** (Full Ori-Mulus Bgt) *** Hub : 021-60706419 / 27227545

LC Sahara Diesel'09 Hitam Km10rb Velg 20 Bagus Sekali Fatmawati 81 Ph 7254807-08

LC VX Limited'02 Htm hidrolik heater Vkool ban baru istw TDP. 167,5jt ag.19,1jt:08129252775

LC VX100 th 2002 Diesel Facelift Silver Full Option 72791964, 085881182920

LC WALD EDITION
4.6 ZX '10,STNK Sept,Km 4700 ===CNN MOTOR - 45877000===

LC, 200/09 Htm, TV, 3 CAM, C.Box Spt Baru. Hub : 021-70354444

LC200 ZX'10, Htm, 2tv,Full Opt, 4600cc,km12rb,istw.Bra Q, Blvr tmr blkZA/15 k.gdg 4526753-55

LC4.6ZX 60TH ANNIVERSARY
Japan,Bsn,black&white.William Mobil Pl.7269999/KG.45877777

Lexus 570 (2 Unit) hitam, km rdh, full ors, spt br.Matahari mobil 021-45858711, 4525102

Lexus 570 '09 hitam, intr beige, km rdh,spt baru.Matahari Mobil 021- 45858711, 021-4525102

Lexus CT 200h Hybrid,Putih, Silver,Merah,Ready Stock*** ***Hub:Ayun Jaya Motor*** **D.Sunter 021-65834555** **Fatmawati 021-7660000**

Lexus LS 460L 08,GS300 AT 07 +08 TT/Krd Free Ass TLO 1th Mobil88 Cilandak7507288 Mgbk

Lexus RX 270 Japan/Hongkong Version Black, White, Silver Ready @ William Mobil K.Gdg 458.77777 / P.I 726.9999

Lexus RX 270 Ultimate '11, Silver,Km.2rb.Senang Mobil 021-94250505 / 021-70715668

Lexus RX 350 th2009 Hitam,Km 7rb ATPM,Garansi 5Th:AutoFit ***0817.0999.756/654.2860**

Mark X 2.5 A/T CBU,2008,hitam km low, 1TV/Cam ori, sngt trwt hrg nego Hub : 0878.8926.8388

New Alphard S audioless 2011 New Vellfire Z audioless 2011 Cash/credit @ 0821 222 066 88

New Camry 2.4 V A/T 2009 km 7000 Free Ass TLO 1th.Mobil88 Bintaro ph 7459988 Mg/Lb bk

New Camry 3.5 Q AT Th 2007 Hitam, 3400cc Nopol Cantik & 2 angka, mulus, lgs pemakai, Km 18Rb,Hrg 335Jt Nego. Berminat 021-68561006, 081280400190

New Crown Ryl Salon 3.0 Hitam 2005/12 sgt mls Serv Rec 450jt bs krd. :6620338, 08881351818

New Harrier 2.4 L Prem Putih best price R.stock Magna MTR hub:021-96493345 /37288801

New LC Prado TX'10 Htm Mtlk Full Opt Velg 22 780 Jt Nego Hub: 0838 773 28 635 B DKI

New Lexus RX270 Ultimate*** Hitam,Putih,Ready Stock.**** ***Hub:Ayun Jaya Motor*** **D.Sunter 021-65834555** **Fatmawati 021-7660000**

New Prado 2.7 TXL 2010 hitam 3TV, sunroof, heather, spt br, 72791964 / 085691904722

Noah 2.0 Th 2004 Silver Istw 2Tv Jl.Panglima Polim IV No.43 Jks 72796125 - 3382 4242

Prado 2.7 TX-L & TX Black, Ready Stock.Ayun Jaya Motor **D.Sunter 021-65834555** **Fatmawati 021-7660000**

Prado 2.7 TX-L DVD Hitam 2005 Km50rb, Pjk Pjg, William Mobil 7269999/ 45877777/ 70965535

Prado Th'2000 V6,s.roof,e.seat,kulit,istimewa,H:195jt pjk pjng,Hub:0812.1005265

PREMIUM MOTOR
.... Lexus RX 270 Ultimate ....
.... Harrier 2.4 PLP ....
.... Prado TX-L ....

PREMIUM MOTOR
.... Vellfire 2.4L V IPA ....
...... Vellfire 2.4L Z Gold II ......
...021 - 4586 5303 / 32 0000 33..

SUDOKU

Sudoku terdiri dari 9x9 kotak yang dibagi dalam 3x3 kotak kecil (sel) yang disebut area.
Tujuan permainan Sudoku adalah mengisi sel-sel kosong dengan angka antara 1-9 (setiap sel hanya 1 angka)
- Angka hanya dapat muncul sekali dalam setiap baris.
- Angka hanya dapat muncul sekali dalam setiap kolom.
- Angka hanya dapat muncul sekali dalam setiap area.

Conceptis SudoKu — By Dave Green

4			8	3	2			5
	2		9		6		8	
5	6						9	1
1								4
2	4						5	8
	8		7		3		6	
6			1	9	4			3

Difficulty Level ★★★★

KUPON SUDOKU KLASIKA K-TOUCH #43

Jawaban Kuis tanggal 29/10

6	8	7	5	3	9	4	1	2
3	5	2	1	4	7	8	9	6
4	9	1	8	2	6	3	7	5
8	3	4	9	6	2	7	5	1
1	7	9	4	5	3	6	2	8
2	6	5	7	8	1	9	3	4
5	1	8	3	9	4	2	6	7
9	4	6	2	7	5	1	8	3
7	2	3	6	1	8	5	4	9

1. Tulis jawaban di kertas, cantumkan nama, alamat jelas, lengkap dengan kode pos, dan nomor telepon.
2. Masukkan ke dalam amplop, tempel kupon di sampul luar.
3. Kirim surat ke PO BOX 4612/ JKT 12046.
4. Jawaban ditunggu selambat-lambatnya tanggal 25 November 2011. Pemenang diumumkan tanggal 26 November 2011
5. Untuk informasi, hubungi telp (021) 53679909 dengan Rizky (ext 6184).

K-Touch
Keep in Touch

Dapatkan 3 Handphone K-Touch untuk 3 pemenang

PEMENANG KUIS SUDOKU EDISI #41

1. Astrid Dian Savitri 0856-2922xxx
2. Ahmad R. 0853-13072xxx
3. Chandra Siallagan 0812-98231xxx

Keterangan :
1. Hadiah akan diberikan mulai 21 November 2011, pemenang membawa fotocopy KTP
2. Hadiah dapat diambil di Gedung Iklan Kompas Lt. 2. Jl. Palmerah Selatan No. 15 Jakarta 10270
3. Apabila pemenang berdomosili di luar Jabodetabek harap mengirimkan alamat lengkap dan fotocopy KTP untuk pengiriman hadiah melalui fax 021-53699093
4. Untuk keterangan lebih lanjut dapat menghubungi 021-53679909 dengan Sdri. Rizky ext. 6184

OTOMOTIF

MOBIL DIJUAL

TOYOTA

PREMIUM MOTOR
.... Alphard 2.4L G IPA ....
.... Alphard 2.4L S Gold II ....

Previa 2.4'07(New Model)Silver Tgn I Istw BU 395Jt(Hrg.baru = 1M) Hub.085813670199

Previa th 2001/matic coklat met, jarang pakai,Km 75 ribu, hub 081318557700

Rush G A/T Luxury Baru '2011 R.Stock! TDP 15%,Kredit s/d 4th Pros cpt,Trm TT.Hub:5290.1818

Rush G Mt'07 htm met,slvr met 145,5jt nopol.D(nego)c/k Palapa I No.13 kedoya JB:5804264/66

Rush S A/T 07 silver, Tgn 1, km58rb, Pnl Wood, Hub. 02170131990

SIMPRUG CBU CENTER
****** Alphard X, S, G *****
*** Vellfire 2.4 X, Z, V ***
****** Harrier 2.4 PLP *****
**** New Prado TX, TX-L ****
**** Landcruiser 4.6 ZX ****
**** Landcruiser Diesel ****
Best Price. Garansi. Service. S.Part & Body Repair 722.6383/ 726.4024/ 739.4543/ 727.99999

SUPREME CAR
LC 4.5 UK Dsl 60Th Anniversary ** Lexus RX 270 Ultimate *** Harrior 2.4 PLP Ori 9 Airbags *** Alphard 2.4 S Gold II **** *** Vellfire 2.4 Z Gold II **** ** Vellfire 2.4 V Full Option ** ***** Prado 2.7 TX-L ***** **** FJ Cruiser 4.0 4WD **** ** 452-4585 /// 4586-6535 **

TERMINAL MOTOR
**** Alphard Welcab 2.4 **** Alphard 2.4 S GOLD Edition II Vellfire 2.4 Z GOLD Edition II FJCruiser 4.0 4WD,Blck&White Harrier2.4PLP,White,Silver,Blck Prado 2.7, TX-L ,Black & White ***Wish 1.8 X, Grey & Blue*** KG4520000,4511111 PI 7225222

TERMINAL MOTOR
Alphard 2.4 G '10, black ,full Opt 2TV + 3CAM, Good Condition

TOPCARS @SUNTER
Harrier, Alphard, Vellfire **Colours, IQ, Crown Athlete** **Sales-Service-Spareparts** *******021-651.0000 *******

VELLFIRE 2.4 Z PLATINUM II
*** 18 Speaker, ** Black **** Vellfire 2.4 Z Plat II Audioless **** Black, White, Grey **** * Vellfire 2.4 Z Gold Edition II * * Audioless ** Black, White ** Vellfire 2.4X,8seats,blck,white slvr,Rdy Stock Ayun Jaya Motor Call @Danau Sunter, 658.34.555 @ Fatmawati 19, 021-766.0000

Vellfire 2.4Z Audioless New Hitam Sunroof Bdy Kit PBD Velg18 Ph.4522623/45843281

Vellfire 2.4Z'09/10, black, bodykit, vlg18, pwr back door, Leather, Captain Seats, TOP Condt, No cantik. Call Automart 5367.8993-4 / 089.88.999.337

Vellfire 2009 18Spk Hitam 2TV 3CamPwrBackDoor*Auto High 0858222.22266, 08131958.0015

Vellfire V Th 2010, Hitam** Vellfire V Th 2010, Silver***** Vellfire V Th 2008, Silver***** Lexus RX 270 Th 2011, Hitam** C Jmtr65855555,081389051838

Vellfire V'08 Htm+Slvr km10rb Coolbx SRoof krey,3cam 18spkr 2tv,Fatmawati/42 75903390/2

Vellfire V'09 km7rb Htm Ful Opt 18spkr,TV,3cam,krey,jok klt tgn I spt br Jaksel.Hp:08164 824843

Vellfire V'10,Hitam, Km.13rb, tgn 1,Stnk pjg,good Cond. 08164826655/081932505089

Vellfire V`09/08,htm,3cam,2tv 18 spk,E.Seat,jok klt,nopil,VR sim dr br spt br: 082111740000

Vellfire Z Platinum 2, Htm 2010 Km 7.800, 2TV, Camera, PBD, Jok Kulit, Hub:0858.8311.8831

Vellfire Z Platinum 2011/10 Hitam,KM 5000,Seperti Baru Hub:0813.2280.8808

Vellfire Z prem sound,tv cam ori *Still Plate,Krey,Jok Kulit,PBD* 'JB Motor' : 3808232 - 3808786

Vellfire'09,Pth Mutiara,Istw,J. cpt,H.Ng,c/tt/k 1-4th.HDI Mobil indo S/06 P:36669981/6540725

Vios G 1.5 A/T'07,Hitam*Hub: MBI Auto BSD 0812 2531 7351 021-5388251 / 50410578

Vios G AT'07 Silver+Avanza G MT'10 Htm 70110328-45842640 Prima Blvr Tmr ND.1/21 KlpGdg

VIP MOTORS
-- Land Cruiser 4.6 L ZX Bensin - ------ Ready Black & White ------ ------ FJ Cruiser 4.0 V6 4 WD ---- ------- Black, White, Red -------

VIP MOTORS
--- All New Alphard & Vellfire --- - Indent Now,Desember Arrive - ------ Be The 1st Owner -------

VIP MOTORS
--- Harrier 2.4 Prem, Jok Orig --- ---- Parking Sensor, Heater ---- -- Ready Black, White, Silver --

VIP MOTORS
Lexus RX 270 Ultimate & Japan -------- Black & White --------- Call us 021-4524448 / 4505666

WILLIAM MOBIL
* Alphard G 18spk/ Audioless * Alph.S Gold II / Vellf.Z Gold II *Vellfire V 18spk / Audioless* Harrier Jok Lokal, Jok Ori, DVD New Prado 2.7 TXL A'less / DVD LandCruiser 4.6 ZX Bsn/UK/Dsl Lexus RX 270 Japan/ Hongkong 3S = Sales,Service,Spare Parts * Specialist Bengkel Built Up * * Jl.Alteri Pdk.Indah No.7 C * K.Gdg 458.77777 / PI 726.9999

Wish 1.8 2005, hitam, AT, sunroof, V-kool, tgn 1, istimewa. 021-36085385.

Yaris E'06 Matic, Hitam, surat2 lengkap, STNK panjang, kondisi siap pakai, hrg 125jt. Hub:087877559009

Yaris S A/T 2006 Merah,Good Condition Hub Besat Car PMK blok S/55 Ph:65860561/70

Yaris s limited, hitam, new, tdk jd pakai, brg disorum, pemakai. 08128351632

Yaris S Matic'06,Slvr,Plat D,ist *Bra Q. Blvr Timur Blok ZA/15* * Kelapa Gading : 4526753-55 *

Yaris silver metalik a/n sendiri STNK 2010 pajak 2009 km 16rb Hub.0818-08880165

RoyJayaMotor

Crown Royal Saloon 3.0 "Black" *Terima Jual/Beli Mobil Bekas* ****** Call : 3521358 ******

VOLVO

S 60 2.0 Turbo Silver Metalik 05, Terawat, Harga 158Jt Nego, Hubungi : 0816.1969832

S-80 2008; 2,5AT/Turbo. New Model. Serv.Rec. Volvo. Istmw. 081905054369.

S80 2005 2.3 A/T warna hitam, bagus hubungi 0813-84669967

VW

Caravele TDi LWB'2008 Abu2 Met,Partisi HomeTheater.Ftmawati Raya33-E.0812.857.6665

Caravelle TDI 2006 silver LWB executive seat plasma TV, spt br. 72791964/ 085881182920

Caravelle transporter'07 Hitam terawat Jl.Pang Pol 4/43 Jks Ph.72796125/ 70072212

Combi '79 Warna Hijau Metalik AC,Velg Racing,Good Cond. Hrg 63Jt Hub.0812-1016 5432

EOS 2.0 TSI AT Th 08 2pintu Cabriolet Hitam istw.Kiko Auto Radio Dalam Ry 34 ph 7254200

Golf 1.4 TSI,Golf 2.0 GTI, Polo 1.4,Touran 1.4 TSI.Ready stock test drive available.Tlp:5881321

Golf GTi Turbo FSI'07 4Pnt Silver Jl.Mangga Besar Raya No.36A Ph.6256555 Mng Buka

Golf TSI 14 Des 10 silver Km 5000 Jok klt mahal mls spt baru lsg hub pemilik: 0811121488

Kodok 1200 Th'75 Coklat Met, AC/RT/V.Rac,Kond.Siap Pakai, 45jt Nego.08129753351.Jaksel

Polo GT 1.4 AT 2 Pintu 04 Hitam Jok Kulit Spoiler VR 17 Sgt Istw FJM Ph 7200421-416 Mg Buka

Touareg V6 3200cc 4x4 th'2004 Abu-abu Tua BU 350Jt Hub. 70776028

Touran th.'09, 19rb KM, silver 275 jt Nego. Hub. 0819 9997 5969

VW Caravelle VR6 AT th.2000 STNK Okt'12 Abu2, Km.90rb-an, istimewa Hub. 0856.906.9600

VW Touran TSI thn'09 AT Good condition original jual cepat 270jt nego Hub:0817.9898.263

MOBIL DISEWAKAN

A.A2 A3 Alfa, BMW, T.Alp,Avz, Camry,Inv,Jaguar,Mercy. 021-77883344,70241331,08II173344

Avanza,Xenia,APV Per 12Jam= 300Rb Diluar Tol,Pkr,BBM,Um Spr.H.94741661,081932432355

D. Xnia, T. Innova & Avz '11 - '10 Paket 10/12 jam/Harian + Supir Rc: 92727898, 081315259808

D.xni,lxo,T.avn,inv,lgx,vios,S.apv Hrg mli 3,75jt/bln,200rb/hr ADK_798.0505 = 71112625

T.Avz/Xnia /ApvHrn250 /12jm dlmkt,Bbmpnyw,Inv300,Bln/thn brigite95788989-081282828989

T.lgx,avz,Inv,dxnia,pthr,dll 12jm +Supir250Rb.Lk3,8Jt/B1.Zero 70004116/7812159/94444401

VW,Vlv,T.kjg,inova,avnz,S.apv 12jam275rb+driverZamus24jam 7266148,70487507,93684031

MOTOR DIJUAL

BMW

K1600GTL-E '2011

All New K1600GTL-E '11 Blue, comfort pack.F800GS'11 orange comfort pack.Call: 97911111, 98799999. bb: 323dc6ff sales@motorcbu.com.

HARLEY DAVIDSON

Fat boy LO 10 hitam accr km2rb streetglide 06 hitam accr 0853 1116417/pin bb 26075c5f

HD Fat Boy Th.2001 Hitam/AN Sendiri/Surat Mabua. Hub: 0816-1929-267.Kemang.Jaksel.

Night Rod Special ABS 2011 Brandnew, Brill Silver, Accs Jak-sel 08161116563

Sportster Nightster ****** *** Hub: Bpk Andry Cahya *** **** Pin BB 223454AB ****

HONDA

Goldwing 2012 "New Model" Available in 4 Colors&3Different Packages. Only in Omuracycle Ph.0817151763

MOTOR BESAR

All New K1600GTL-E '11 Blue, comfort pack.F800GS'11 orange comfort pack.Call: 97911111, 98799999. bb: 323dc6ff sales@motorcbu.com.

Honda CBR600RR 09 konika minolta lmtd edition bpkb resmi HondaCB1000R 11 tricolore ABS resmi hub 0811783899

HondaGoldwing1800 airbag new model,ReadyStock.Ph:085959789472- 081287385729 KTA Bikes

Kawasaki Ninja 650i* Kawasaki Ninja 250i SE 2011, Brand New * 2011, CBR 150 CBU. Hub : 021 5330807, 91917199"

Piaggio Vespa LX-150 Th. 2007 Merah, spt baru, Km.2rb-an Hub. 0856.906.9600

Yamaha R6 2nd 2009 hitam Akra Full system Full paper Hobby Motor 021-7231341

PROPERTI

Kini, program bunga 7,5% diperpanjang sampai 20 Desember 2011!
- Bunga fixed 1 dan 2 tahun, selanjutnya tetap ringan.
- Bebas penalti dan bunga efektif.
- Jangka waktu KPR s/d 20 tahun.

7,5%

Kredit Pemilikan Rumah BCA

Exit Tol Grand Wisata

BLOK E Harga Rp 110 Juta-an
BLOK E Harga Rp 170 Juta-an
Tipe 36/60 — Tipe 45/97,5
Tersedia : Ruko T 38/76 HARGA 200 JUTAAN — HARGA NAIK 28 Nov 2011
Pameran di ITC Cempaka Mas s/d Tgl 17 November 2011
Kunjungan Lokasi Dari Pameran
8261 0330

Property Agent — LJ Hooker
Telah Hadir Kantor Terbaru Kami !!
Nikmati layanan kami yang cepat dan aman

LJH Solo (0271) 654658 — LJH Bogor (0251) 8662088
Dibuka kesempatan bermitra bersama kami untuk area
Surabaya, Yogya, Makassar, Palembang, Medan
INFO FRANCHISE : franchise@ljhooker.co.id 57904071 , 57903839 ljhooker.co.id

BAHAN BANGUNAN

Ahli Pagar panel beton khusus jrk pendek/order kcl.Lbh kuat /murah dr bata 085215441388

Baja Ringan tama truss,genteng metal,bergaransi, mutu terjamin* 53160707-85308211

Distributor besi Hollow SNI Telp:021-96410754, 92440754; 081399200229

Jual Kimia Bangunan: Lem Semen, Lem Keramik, Epoxy, Waterproofing, Aditif Beton, Grouting, dll. PT. Incona Raya. 021 - 345-5955, 345-3727. Jakarta Pusat.

Kami Pabrik Marmer&Granit Lengkap,Kualitas&Hrg Bersaing Hub: Affandi:081-117-9440

Murah Terpasang 25rb,Jual A+ Gyp,hollow jy,eleph A+list comp Ph:7691663;7692051;70733964

Sewa Papan Cor Mdl Triplek Tbl 2cm:20rb.T:5818626 balok/kaso jual triplek thn air/pipa wavin

DESAIN INTERIOR

Arsitek + Kontraktor Rumah, Msc Jerman, Bangun Baru/Renovasi 0812.8370. 8725

Interior, Design & Furniture Apart,Distro,Hotel,Cafe,etc (Gb.3D)Ph. 0888.0111.3067

INDEKOST

Blnan diHotelprimaindah,g.sahari ry/19 dpn Mg 2square,wifi,ac tv,kmd,180rb/hr,2jt/bl:6591078

Cck u/suami/i Ibk Bls Jkt sltn ,aman,tng,kmr bsr,komplt,f.srv grs,Ac,dpr,Rt.081519242020

Exc Km Ls,Mdl Htl;S'bed,King Size,AC,KmDlm,air pns,tv,cc-gsk. AgungBrt Snter.082111961177

Grogol,Lux+Baru,AC/TV/Heater Free: HBO+MGM+Aqua+Intenet Gas+Cuci Strka,750rb,70595959

Karyawati/Suami-Istri,KM-dlm AC-airpanas, luas-nyaman Tebet Casablanca, 088808431726

Kemang Excltve kryn/ti wifi Ac Wh kmr mdlm Tv cble parkr 7691192/08158174422

Khs suami istri, blkg Bidakara Pancoran,Tebet,Kuningan.Komplit.Hub:8291705/08121079063

Kos baru3lt,nyaman,aman,5mnt dr Cpk mas,ac/non,Sunter Mas Barat 2 H9/26,Hp:0818702560

Kos P/W lkp kmd dlm ful AC/air pns.Jl.Lauseri/62 pkbuwono mis tik keb.br:7202206/91560913

Kost Bln 600rb s/d 1,1Jt(Km +Cuci)Jl.Pembangunan Dlm I/18A(blkgG.Mada)Deni98943795

Kost bln &harian 100rb,ac,s-bed TV,kmd airpanas,parkir,Pnt bbs Mangga besar4/18B ph:6284241 Mgg Besar Ry/38C Ph:62303413

Kost bln850rb,hrian75rb AC,TV sbed kmd pt bbs:ampera 6/20,G sahari,sbrg Mg2square 6411885

KOST BR, Exclsv, AC, KM. Dlm, Furnished, Spr.Bed, WiFi,nymn,lokasi aman & strtgs. Jl.Persatuan Guru/25A, Cideng, Jakarta Pusat, Harga mulai dari 1,5Jt. Hubungi: 08568116651 / 081510801374

Lux,AC,W.heater,TV-kbl,laundry km dlm,1.1-2jt Cpk pth tmr Tmn LaguraK1/19 JkPus 0816100374

Terima Kost sebrang Sogo Klp. Gading Jl.Pelepah Elok 1 QA4/2. pmnt serius Hub.081219791875

Untar,Jl.Tawakal Ujung Ry No.8, AC,net,Km mandi dlm,cuci gsk, Baru, 800-1,7Jt.Hub:92926464

INFO PROPERTI

Century 21 — TOP OFFICES
WILAYAH 1 - Oktober 2011

CENTURY 21 Pertiwi — Ali Hanafia — Member Broker — 566 7272 — century21.co.id/pertiwi
CENTURY 21 Mediterania — Yustinus Ho — Member Broker — 5596 5000 — century21.co.id/mediterania
CENTURY 21 Emerald — Leo Layardi — Member Broker — 5421 7721 — century21.co.id/emerald
CENTURY 21 Gading — Ali Hanafia — Member Broker — 451 7272 — century21.co.id/gading
CENTURY 21 Victory — Vinny Gasung — Member Broker — 5314 0888 — century21.co.id/victory

CARI PROPERTI KLIK SAJA...?
www.century21.co.id

First Galaxy Agen Property : Jual-Beli-Sewa Rumah-Ruko-Tanah-Gudang**82421333**

INFO PROPERTI

ERA #1 Property Agent in Indonesia
TOP MEMBER BROKER Oktober 2011

JAKARTA PUSAT — ST. Harko P — 0815 1325 1188 — ERA Top
BOGOR — Henry W — 0856 884 8865 — ERA Fajar (0251) 8360 374
JAKARTA SELATAN — Venny Tjahjono — 0811 16 1006 — ERA Graha (021) 765 3888
TANGERANG — Johansyah H. K — 0812 9028 068 — ERA Center (021) 5420 5000

For Franchise Information (021) 570 8000
CARI PROPERTY : www.eraindonesia.com

• TANPA ANTRI • TANPA DIUNDI • LOKASI PRIMA DIKAWASAN ALAM SUTRA
Addie :0818 726 899
Evy :0812 834 1121
FOLDER PROPERTY 021 5830 3709

APARTEMEN

DIJUAL

1Park @Keb.Baru,Corner,2Br+1, Timur,Unit Istimewa,Private lift,best view Hub.08129172520

1PARK @KEBAYORAN BARU Jual Cepat Apt..94m..Corner.. Timur,View Terbaik,Private Lift Hub:081 7678 2121 ERA

Beleza*T.Versailles 156m^2*4BR Mrh2.35M*Furnis*V.City*Lt.Tg Lift Pribadi+Pemb*0816782988

Bellagio Residence Prestigia 35 hadap Gatsu. 199 sqm, 3 km, 2 bath. Full Reno. 0816893462.

Capital,Pakubwono Res/View, Senayan Res,Sudirman Mansion Peak,Kemang Village Beletza, Sahid. 08179136212/93380303

Casablanca Apt. 115m2 2BR semi furnish jual cepat cocok u/invest hub. +62815 1021 8899

Casablanca East Residence Aprt Twr: BC, Lt.7 no.2 typ.2Kt,Jaktim 0811821545/081288436185

Casablanca Msn 66,FF,3kt, Nuansa Hju 120,3kt*For Rent 08158905089 Eralaks7394510

Central Park Podomoro 1-2 Kmr, Hrg Lbh Murah dari Developer, Bs Cicil,View Bgs. 0818880039

City Home Apt Klp Gading Moi Tower Santa Monica Lt20/1, L. 45m^2 F.Furni,2Kt 081319639776

City Resort Apt 1BR 42m2 mwh f.renov furnsh 2AC wpaper karpet. Mrh:295jt. 08561911652

CityHome,Sanfransis.35m2, 2 kmr tdr 310jt,sm furnish,trsewa mei 2012. 02134340765

Citylofts 86m2 jual/sewa **** **Unit** Cantik, Lantai rendah *** ***Priyo: 0878.8287.4484 ***

Cosmo Terrace, Tanah Abang, 1BR,Lt 17 view barat,36m2. Hub : 085693887755

Ctrl Park, Twr Adaline, 1BR, 44M^2,1.143M,Bs Dbyr Stngah, Sisa Dicicil 2Th Tnp Bunga 085263274066,02197267868

Denpasar Residence Apartemen @ Kuningan City, Di Jual Cepat hubungi pemilik 021 7006 5922

Denpasar Residence Kuningan City, Tower Kintamani, 114m^2, 3 BR+1 BR,Lt.5, View Sw Poll, Good Invest, Hub : Tandi 0812 981 66066 & 021.6868 0336

Denpasar Residence Kuningan City, Tower Ubud, 84m^2, 2BR+1BR, Lt.5, View Sw Poll, Good Invest Hub : Tandi 0812 981 66066 & 021.6868 0336

Denpasar Residence@Kuningan City,Twr Ubud,1BR,48m2,Lt 30 view utara. Hub: 085693887755

ERA Max Klp Gdg*Lyon Garden &City Resort MOI,dijual cpt,murah!Susan 08161883456

ERA*Apart.Central Park*Shm Ls.82,5M^2-Kitchen Set-2kt-3ac RizalSin08128119667,29030690

Essence Apt. Tower 2,dijual cepat,semi furnish,luas 130. Hub: 0813 1081 7098

FX Resd,2or3Br,FForUF,Best loc Good inv,price fm900jtan,Mulya 081310193646RWSny57948999

Gading Mediterania 84;Paladian Park110m^{2}Gading Resort103m^2 Full Furnish ** 0813 8071 0957

Gading Nias Residence, tower emerald, studio, bayar 50%, sisa 2 thn lg. hub. 083811242088

RUKO MEWAH DIJUAL CEPAT
(Dibawah Harga Pasaran)
Jl.Barito II/15A, Kebayoran Baru, Jakarta Selatan. 4.5 X 20, 2 lantai, 2 line telp, list 16000, internet tersedia, Parkiran luas carport 8 mobil, SHM, kondisi super lux, lingkungan kelas elit, dekat Toko Kue Ny.Ali, Cheesecake Factory, Bilqis, DLL. Cocok untuk Toko/Butik, Resto/Cafe, kantor, Salon, dll. Harga: Rp.3.85M (pasaran Rp.4.25M-Rp.4.5M), Bila yang beli ingin menyewakan, ada peminat sewa langsung Rp.20Jt/bln ATAU Rp.180Jt/thn. Bisa lihat ruko langsung ke alamat, buka 10-20wib setiap hari, toko masih aktif buka. Hanya Peminat Serius, Hub: 0818 6666 77

A Resort Investment
- New, Hak Milik, 5 star with International Operator.
- Predicts profit @ USD $ 850 K next year and USD $ 1.1 M year 2.
- Prime Oceanfront views BALI's Mount Agung

Full details
www.primeresortservices.com

GUDANG MULTIGUNA

HARGA Rp. 2.9 MILYAR Termasuk PPN

CICIL 24x (TERMASUK PPN)
- LOKASI STRATEGIS
- KEAMANAN 24 JAM
- BEBAS KULI BONGKAR
- KONTAINER BISA KELUAR MASUK

GREEN Sedayu BIZ PARK DAAN MOGOT — a new development by AGUNG SEDAYU GROUP — 543.80.888

Gading Nias Rsdnce Apt Alaman da Lt15 Ls36m 2kt F.furnAC WH Kitc Set Serius 021-85414533

Gajah Mada Apt, Lt.26 Tower A, 2 Kamar Tidur. Full Furnished. Ph:087885726888/08557809678

Galaeri Cieumbeluit Apartemen Bandung,Jl.Cieumbeluit Type Studio,Full Furnish,Kondisi Bagus.Hub.0817.430350

Gandaria Heights Apt *3KT* FF * 1Park * 4 Unit, 2/3KT * ERA Graha 0812.811.3172 / 7653888

Gandaria Heights, 165m^2, 3KT 2-lt (loft), B'New, Hrg Menarik ! ELITE: 7257828 /081317579982

Gardenia Boulevard, 1BR, View Pool, Harus Laku,Unit Pilihan Hubungi : Jack 0815.8720.827

Gdg Square Hawai, LT6, Msh spti Baru, Early Bird, Blooming Home Hanif Yo. 0818996387

Hampton Apt 79m 2BR+1 fully furnish dkt Hero Mal Skolah dijual cpt hub:08127886080

Hampton Pl Tower A & B, Lt.20 & 25 View Golf 58m^2 hrg 850Jt *** Sherly 0816.1988.757 ***

I Park Res,Gandaria,Keb.Baru 91,5-138 Sqm,2+3BR,Brand New Apart,Free Furnished:Alvin RWKGB ***0899 8871 649***

Jakarta Res Apt CosmoMansion 102m,3BR+1. hrga 1M nego(TP) 08788 0075758 / 021990 92288

K.Gading MOI Paris Garden s.furn,2kt,2km,1kmr kroke,1kp+km gdg vw kota sltn,083899483772

Kalibata City,Green Palace,2BR 2unit gandeng &Studio*Ariano 088210990339,D'Block Property

Kalibata Regency,1BR,View klm rng,6 lift,lap basket&tenis,197jt pemilik lsg,eMpuz,08179444420

Kebagusan City Apt TB Sima tupang,2BR luas 50M.Unfurnish ,lt 19A Hubungi:08561104343

Kemang Mansion Apart dijual, di Jak-Sel,Ls.62m^2,1Bedroom, F'Furnish.Hub.0812 9079 608

Kemang Village Lt.19 Ls.73m^2, 2KT, Jual cepat, Hrg 1.33M. Hub. 087880868072 (TP)

KemangVillage,The Ritz,205m^2, 4KT,S.huni,lt.rndh.RWKuningan 5213808 * Pratiwi 2595 9296

Kuningan City 1,2,3 BR bisa cicil/tunai,Jual butuh. Harga nego : 0813 8044 8245

Kuningan Place, 1BR, kosong Strgs,Good Invest.RWKuningan 5213808 * Anita 081213818889

Kuninganplace, 39, 67, 227m^2 FF,PPJB,Cash*RWKuningan* 5213808*Arief 081318381838

Lippo Carita Condo Blok II Unit 9172A Ls40M Type Studio View Laut 150Jt Hub.0819 0819 1819

Marbela Kemang 3BR/UF/FF 1M-an 2BR 800 Jt-an 1BR 500 Jt-an.Jual/Sewa:085715775758

Marbella Anyer Condo Unit4453 Dpn Lift Ls.38 ½M,View S.Pool 250Jt Hub.0819 0819 1819

Marbella Kemang Jual Murah 2 Plus 1 Br Baru Hdp timur 021-98096789 0812 800 6789 TP

Marina Ancol Apt Jual/sewa,2 Kmr,hdp laut Ancol Dufan.Hub: 0816 1949 536 / 0811 928 306

Mediterania Apt Klp Gading,BU 3+1kt,Lok Bagus**Ray White Gading 32379888 / 40327030

Mediterania Blvr Kmyran, lt.31, **3kt+1kt Pombantu.Rp 30jt** Hub: 44270969 / 081288728383

MOI City Apt, Home Tower San Fransisco lt.17,ls.45m^2,2BR dan Sunter Varkview Lt.16,Ls.36m^2, 2BR. 0816-1988920 / 70782980

Pakubuwono Residence Dijual, Best Apt,Best Price,Pool view, Unit tersewa Hub:08111990168

Paladian Park Aprt, Klp.Gading Furnish,3Br,101M^2,7FL baru,BU Jual Cepat HP : 0811 161 542

Paladian Park Gading,Ls.69M^2, Lt.7,Exclusive,View Favorit, Dijamin Murah:021-91594447

Paladian Park,K.Gading Twr B Lt 12,3KT,2KM,117M.F.Renov Baru,Murah Pemilik 28905510

Pancoran 5unit(128-178m)1unit (255m)FF,Bgs.RayWhite M.Krg Brata 081310708222,6627007

Paris Garden Lt.101 Full Furnish +Electronik,Jual Cepat.LJHKG 4524007,Lee 0821 1282 0545

Park View depok apart sbelah UI, brdiri diats mall detos, ptnsi sewa tinggi, launching 19-11-11 mulai 260jtaan: 0858 88288 699

Pavilion 3BR, 4BR Penthouse Unit Bagus *** Best Price *** Jual / Sewa Hub.0811-999-313

Pearl Garden Apt, Semanggi, View bgs.Strtgs,2&3KT, jual/Sw Tlp. 081 871 0376

Permata Hijau Res Ls:114,Baru Blm Prnh ditmpt* Elizabeth RW AlSut 93597044/087800556565

Permata Senayan Apt,jual cpt 1 unit,ls.81m^2,2bedrm,1km,strgs, s.pool,fitnes.hub:02197554684

Puri Park View Apt Dijual blk BC Lt.11 No.15-16, luas35m^2,2kmr, 250jt. Hub: siumei 08161114915

Rasuna Apt 2BR,Unfurnsh 675jt The 18th Rasuna 1Br 565jt, sedia sewa hub: 0812 98559988

Rasuna---Jual Cepat!!---75m^2 -----2BR--FF--City View----- ERA Victoria---0816 1144 515

Ray White Pulomas*Apartmen Mediteranla Kmyrn 38m^2,2kmr Nego*Imel 0813 8094 2232

RAY WHITE TOMANG
Taman Anggrek Apt, 2BR, full Furnished,view bagus,bs sewa Ching 0878.8346.2889/5630101

Royal Medit Tj.Duren Jual BU!! studio,Lt.35,baru,ready,425jtNg *Century21Emr:081574815555

Royal Mediteranla, DP 125jt, Lt 8, Studio, Cashback 40jt, HP 08122000330

Royal Podomoro, studio, cukup bayar 100jt, sisa bisa dicicil. hub.083811242088

Royal Riverside lt 18 ls 144m 3kt+1kp, semi furnish mamer. Hubungi 0818-726888

Sahid & Sudirman Park Apt Hub. Fanny 0819 3232 1080 Informasi Properti 581 1991

Sahid Sudirman Lt.11-E,2 & 3KT,Type V,J,W,Brand New.Hub :0816950029/021-70979198

SahidSudirman apartmen122m^2 Kt3+1;Jual Cepat !!**Michele 0811892221 *Ljhooker 5388899

Salemba Recidence Twr A 80m^2 Pool View,2Kt,"CasPro" ADE 021-6865 9562/08588 207 8588

Season City Apart Type Studio Ls.Nett, 27,25m^2,Twr B,Lt.28. Hrg 265jt Hub:08164842169

Season City Apart.55,75m^2,2KT +1 KP,Hoek,Garden dan Water Park View Hub: 0813.81681608

Season City Apt,Tower B,2KM, baru,Ls.41.5M^2,Lt.26/28.Jual/ Sewa.081398668886/ 5451920

Senayan Res 2Bed&Sewa 2Bed. Jual The Peak 3Bed Jual/Sewa Bumi Mas. Hub: 085811424992

SENOPATI SUITES*
@Senopati Raya-----3Br*196m^2 B/New*0818119175/93557519

Slipi 3kt,renov total,lux/cityloft 86m,tinggal/pavilion,4kt 220m/ batavia2kt,all furn 0816 975886

Somerset Permata Berlian** 130m^2** / 2+1, FF, South Tower PerkasaRealty*0813 98111883

Sudirman Park Apt dijual cpt, 53m^2, FF, Lt.27, AC-3unit, nice view. hub: 0812 86269102

Sudirman Park Apt,2KT,1KM,fully furnished,lokasi strategis. Jual cepat.Hub:Nova 96760019

Sudirman Park Dijual or disewa 1 kamar fully furnished hub: liza 08111460296 or 0817795096

Sudirman Park, Dijual/Disewa Tower A,Lt.40,Furn,3KT,95m^2 View City. Hub:08158887070

Sudirman Park.48M^2/Lt.38,1 BR,Good FF,Type Studio 33M^2/Lt.32.Hub:085885451717

Sunter Park type studio view city,j.cpt hrg jauh dbwh developer Ccln 3,5jt dp 68jt ng. 95950015

TA jual/sewa2BR,Best view full Renov,mnmls Style,3BR,mulai 1,4M*08161950930*32099797

Taman Rasuna & Casablanca East Res. hub : 021-97900969 / 97900929 / 08568345588 / 08568546699 (Adek / Rondy)

TalangBetutu-Strata title 150m,semifurnish,08161166457 Ray White Senopati : 5213006

Taman Anggrek Apt Dijual 2BR, Furnih,Harga Nego.Hub: 56999406 / 0815 885 6875

Taman Sari Sudirman,28,5m^2** FF, PPJB, Cash. *RWKuningan* 5213808 * Arief 081318381838

Thamrin Redsc 3br view bagus 1-2 br & Premier Penhouse Jual/sewa hub 087883942526

Thamrin Residence 1,2 Beds Free Tax Empty & Full Furnish 0817748862 / 081284871916

Thamrin Residence Twr Bougen Ville Lagoon BE Lt.19 Kebon Kacang Ry T.Abang Jakpus Luas Semi Gross 94,84m^2,Luas Nett 86,53m,3Kt,2Km,1Kp+1km,Fully Furnis Hub Fasya:021-5859328 Hari Krj Senin-Jum 09-17.00

Thamrin Residences Apt 3BR furnish & kosong,view bagus. 085814082628.Ada 2BR & 1BR

Thamrin Rsdnc 1BR Jual/Beli view menarik,lok strtgs.(good invs).99934069/087889615961

Thamrin Rsdnce Premier 91m^2 2Beds, 2Baths, 1.275M- Nego 0817748862 / 081284871916

The Pakubuwono Dijual View. Good Invest,Luxurious,Best Price Hub:0816 4811 354

The Summit Klp gdg ls:127m2 3br+1,bwh psr, good invest, ---hrg 1,7M---0877 8003 0338

Thmrn Exctv Rsdnc Lt. 22 Lt. Istmw Garden L. 41,06 m2 Hub. 081911520664, 082138578650

Tmn Rasuna 18th Apt, LB.38m^2. 1Bdr, Tenggara, Fully Furnish, 600jt, Tersewa. 021-44211076

Wesling Kedoya Apartemen Ls. 101 net,3 BR,unfurnish dijual Hub:Eddy 0816 947430

Xbata City Dkt Tmn Mkm Pahl wn. 2Km, Renov. Frnsh. 270jt Ng :Ibu Insam 081284148866

DISEWAKAN

Ambasador 2, Apartment, 3 Bedroom, Fully Furnished disewakan Hub : 0812.1338077

Aston Urbana Krwc,studio plus, furnish,dkt UPH/siloam,2,5jt/ bln,min 6bln,08161898408

Bellagio Mansion 2br 100m^2 timur nice and full furnish, hub: 0817 9930 123

Bellagio Residence 2KT, Fully Furnish,Good View,$1050.Hub: 0816950029//0818947788

Bellagio Residences disewakan 3Br, full furnish hubungi: 0818 0606 0286

Belleza pmt Hju 5*,lux,FF,19th priv.lift 3br,156m food hall 24hr clbt fitnes Hub.08888 613 808

Bukit Golf Hill Pl, tower B 10.03 luas 178 m2, 3 kmr, view bagus ke golf. Hub 0817114531

Capital Apt SCBD.183M^2/Lt.6, 3 BR,Belagio Apt Mega Kungn, 104M^2/Lt.11 3BR.08585451717

Casablanca Apt, For rent apt: 2bdrm, furnish, renovate, pool view, ph:?? +6285697680015. +6285883289327 no agent.

Casablanca Mansion FF 3 BR new,lt.15, view Hotel Harris, Rp.78 jt/thn. Ph.0816-71-7700

Cempaka Mas,3km,Full Furnish Sewa Cepat,Tinggal Masuk **7092 0921 / 995 887 99**

Citiloft Sebelah Sahid Bebas 3 in 1,Ls.84m^2,Kotak,Unfurnish. Hub.Aji.081802549422

Cityloft Lt.7,Ktr ready to use L. 86m^2,Apartemen Lt.26 L.86m^2, Lux Furnish,short/long/weekly, Ctc.Heri 0852 1561 6197,24hr

Citylofts type San Fransisco 9th floor No.28, area 86. 24m^2 Fully Furnished Apartment in Central Business District with Integrated Excellence Food Centre Nice City View,86 sqr meter. Call +62816802256; +6281311100208

FX Residence Apt Lt. 26, 2 BR, sewa/jual brand new, top loc. bebas 3 in 1, hub. 60707993

FX sudirman, 3 br, 2bth, furnished, Rp.15.000.000 permonth, minimal 6 months, verahs@yahoo.com, Call: 0816827081

Gading Resort Apart,For Rent! Lt.2 Blok.E2,3KT+1KP,LB.102m^2 Full Furnish&AC.021-93772288

Gandaria Height,1BR, F/furn, brand new, lt8/8 min.1yr call: 02195045509/081298873505

Hampton Apt Disewakan/diJual ,Tower C,Jaksel,Furnished,Golf View/ShowUnit,2KT,Luas82m^2, Hub.Riga 0812-9091937/021-2903 6400(Kantor)

Hampton Res 2+3KT,Golf View+ Thamrin Res 2KT,New:0816 950029/70979198/0818947788

ITC Permata Hijau Apart 12A/5 Dkt Pusat Kota 4Kt Dikont Hub : 0811337542 / 081330797165

Kalibata Regency Apt, Tower K, 2kt, Lt.7 ,CF nego Hub: Anto, 0817 989 2584

Kebagusan City sewa/jual 1kt,1 km,Tb.Simatupang Jkt niceView :08121851256,085215876673

Kemang mansion, 2 BR brand new, full furnished, hub:Maria: 082111166185

Kemayoran APT,Hr/Bl/Th, St -1-2-3KT, Ls35-100m2, Unit Bagus,Hub 021- 68488117

Lagoon/Palace/Boulevard Kemayoran jl/sewa kosong/furnish, bagus,murah, 08129522099

Marbela kemang 1BR FF 5Jt-an. 2BR+1FF 8JT-an 3BR 10jt. Jual/Sewa:085715775758

Marina Ancol Apt disewa/Dijual 1Unit,Luas:56,38m2.Dapat Hub: (021) 70834269, 0817729899

Medi Bulevard Gajah Mada,1 Br, fully Furnished, View pool, disewakan Hrg Ng,Tlp. 08561861688

Mediterania Garden Residence I, Tanjung Duren, lt 18, 2kt semi furnish, view pool, tahunan. Hub: 08122086008.

Menara Latumenten type 2BR, lt.10 (non furnish). Hubungi: 988.29.268 / 0818.866.896

MOI-Klp Gdg Hawaian Bay Type 45,lt.XI,f.furn,hdp kolam,T:0813 83552116,sms:08158824693

Nice Garden Apt MOI 100m,2Lt 2kt,Full Furnish,4AC*RayWhite Gading **Ester 3286.3880**

Pakubuwono Diswkn View,Furnished/Unfurnished Hrg menarik,Pool view:0815 9205 208

Park Avenue Apt Setiabudi,2BR, 153-159sqm,sewa/jual,fullyfurn shd081808282055/08158005117

Park Royale Apt,2Kt,Tower 2, Lt.4, Full Furnish, New. Hub: 021 - 70710509

Pavillion APT, 2 BR, 120 sqm, furnish, Sudirman view. Best Unit, Best Price 0813 9800 2218

Permata Eksekutif full furnished 1 km. 10 mnt dr ITC Prmata Hijau. 2.1 jt/bln. 0818788488

Puri Imperium,134m^2,3KT,2KM, FF, lantai 3. **RWKuningan** 5213808 * Fajar 0812 865 3692

Puri Imperium,for rent3br,148m f.furnish new,strategic location in Kuningan.best view,highfloor ****** 08161933556 ******

Sahid Sudirman...30Unit,Brand New,1KT=Rp.8Jt;2KT= U$1300 ;3KT=U$1750,4KT=U$3000, Sky Garden 250M^2,Hub:0816950029 /70979198/0818947788

Serpong Town Square Apart. Di Sewa. 2KT,AC,TV, Water Heater 0815 1122 7080, 0816 1873 133

Sudirman Park,2 kamar,full furnish, Bayar bulanan.Pemilik 0816 813155

Taman Anggrek Apt Disewakan 3KT, furnished, view bagus Hub. 08159960003, 70335064

The Bellagio Residence,Mega Kuningan Lt.14,85m^2, 2kt, 3km Perabotan lgkp.08129932727

The Pakubuwono Res dsewakan Harga menarik.Good furnished Good invest Hub:08176680408

Tmn Rasuna Apt, siap huni 2BR Best View,Best Price Lok Strtgs Full Furnish hb:0818-0838 9027

Tmn Rasuna Apt. unfurniched "2 Bdr in 1" view pasfes AC Hub Defril 081386486461/92280929

RUMAH DIJUAL

LUXURIOUS TOWNHOUSE MENTENG
READY FOR USE!
24hr Security & Amenities
Starts From Rp 3.3 Billion
50% SOLD OUT
Hotline 3700 11 88 / 3700 11 99
OPEN HOUSE 11 - 13 November 8 am - 6 pm
Century 21 Ambassador

DIPASARKAN RUMAH BERANDA SERPONG
HARGA MULAI **250 JUTAAN**
- HUNIAN STRATEGIS
- Hanya 5 Menit dari TOL SERPONG - PAMULANG
- Tersedia Type: 38, 50, 56, 63, 83
- Investasi Menguntungkan
- Rencana Lebar Jalan 4 Lajur

(021) 9370 7844
9331 4567 - 9666 0487

BODETABEK

A.Sutera Onyx Lt/b:180/230 Olivia Lt:200,Harga Menarik LJHookerA.Sutra 081519001133

A.Sutera,Aurora Lt.480,Lb.349 Olivia Utama 350/268, dpn tmn Mary(D'WinPro) 085719686223

Alam Sutera Cluster Renata , 420 /320. LiT 0858 8187 0056 Informasi Properti 581 1991

Alam Sutera,Kirana 240/170m^2 & 170/140m^2,3+1Kt ***Tanty 5133 4845 / Queen 546 4099

Alm.Sutra,kav.Comersil cck u/ Restorant, lok bagus Lt 2000m^2 **Desi 91023446/32119659**

Andara,Pngkln Jati,724/360,dkt Pondok Labu,Modern Minimalis 08561183386/Rwhite7699930

Azalea,Gading S,b'new,153/131 1.3M-an,bgs,Rini 081389519888 Ray White Golden BSD 5389898

Banjar Wijaya,Tangrg.Rmh+Tnh uk:140/250,tnh uk7x20,hrg ok Sammy087877604375/C21 Icon

Bintaro-IKPN, Asri, tenang, cck u/kos2n dkt kampus dpn taman 0816 1439009/ 021.70110589

Bks, Griya Asri 2, Blok I.6/8 Tambun Dijual Rumah Lt:192m2 Lb:45m2 Sertifikat Hak Milik hub 08128180503,02195605098

Bogor *Luas* Jl.Pelita Jaya II, Jrg Ada Asri Dkt Jln raya 08161439009/021.70110589 Sri

BSD 200/74 Jual Cepat **** Murah utr SHM Best Serpong 53162888-Vivi 081584881172

BSD Albera 180/133;3kt,ff,HGB open house; Martin 0818809612 Ray White BSD City; 5316.2626

Bsd Cajuputi 250/205;Fresco 220/205;Icon 200/153;162/127 128/88;119/79;105/55*Steve 0811903705*Ljhooker 5388899

Bsd Dltns 119/84;205/180;Jual cpt*GrenCove 300/255;375/330 Icon128/88;119/85;119/79;105/ 70*dgreen 144/200;180/153; 120/99;virginia216/200,Michele 0811892221 Ljhooker 5388899

Bsd Dltns Santiago 119/84;Jual Cpt;Mexicano 192/131;Ljhooker Yani 087771414991 *5388899

BSD Foresta 307/268,4+1,Jl. Cpt,Murah;Latinos 409/308 C21PrimaGold 081318040687

PROPERTI

Metland
Menteng

Dapatkan Kenyamanan Tinggal di **Jakarta**

THE CLUBHOUSE SPORTAINMENT

Hanya 15 Menit ke Kelapa Gading
Hanya 30 menit ke Pondok Indah
Terbukti Tidak Banjir

Harga Mulai 600 Jt-an
DP Mulai 15 Jt-an
HADIAH AVANZA, SCOOPY
Bunga KPR 7,5%

Pengembang
PT Metropolitan Land Tbk
Jl. Hamengkubuwono IX,
Cakung - Jakarta Timur

0807 - 1 - 260000 MAccess
461 0702

www.metropolitanland.com

Anggota SI PENGEMBANG

THE SEAWIND
FREEHOLD
East Coast - Singapore

New Launch

The Seawind merupakan pengembangan berstatus hak milik di daerah Telok Kurau, daerah perumahan yang sunyi dekat dengan East Coast yang terkenal. Dirancang untuk memenuhi gaya hidup anda, The Seawind terdiri dari unit kondominium, konsep Soho dan Townhouse.

- Tersedia dari 1-4 kamar tidur
- Hanya beberapa langkah ke East Coast Park melalui Siglap Park Connector
- Hanya 10 – 15 menit berkendara ke Marina Bay New Downtown
- Dikelilingi oleh sekolah terkenal seperti Tao Nan School, CHIJ Katong Primary School, dan Singapore University of Technology and Design yang akan datang
- Tidak ada larangan untuk kepemilikan asing

Cicilan ringan mulai dari S$400/bln, dengan bunga KPR bank mulai dari 1,5% per tahun*

Jakarta 021.29931000
Surabaya 031.83388333
Medan 082162001888
*BB Pin #27AEA271

Far East Organization
INSPIRING BETTER LIVES
SINGAPORE

Far East Organization is the only developer in the world to win six FIABCI Prix d'Excellence awards, the highest honour in international real estate.

RUMAH DIJUAL

BODETABEK

BSD Foresta Naturalle 144/137; Fiore 128/90,112/81;Fresco & Aria 180/150; Icon V.View144/92;128/73;V.Ville128/92;Cosmo 112/79;Simplicity105/45 Thea 9788 2802 United 5315 8082

BSD GIRILOKA
Is.384m layak huni hit tnh bwh psr 1.4M Era 081311228081

BSD Icon Cosmo119/79;Verdant ville128/92;verdantview144/92 ;Eternity144/92,selatan Shella 3306 3219 United 5315 8082

Bsd Icon eternity220/153;kt3+1 km3+1;Baru;Cluster Ljhooker Arum 081388566675 5388899

BSD LTNS 160/100,895Jt,VMM 108/92,3KT/2KM,Bgs bgt,SHM, PGR,Cnpy,Trls,515Jt 36122417

BSD Mexicano C1/15 Op.House 200/120m², Sbt Pkl. 9-4 Euis 081585856588 Hesti 08131568 9798 Berdikari 75882368/69

BSD Open House Sabtu Minggu TheGreenBlossom 200/198,Mrh Nita 087821730574 Hin 0858 66668828 Victory Pro 53160102

BSD Puri Serpong Promo Akhir Tahun,BF hanya Rp.500rb, Hrg Rumah mulai Rp 150 jt-an, Hub: 756 1902, 756 2475

BSD Rmh Kos,Hny 700Jt-84/90 5kt,6km,dkt PrasMul,SGU,Atma jaya Kristin 0857 1747 1223

BSD Open House,Icon Verdant II/9,339/143 Eternity K3/5, 162/120,J.Cpt,Sab-Mgg Vero 68162895 Maria08176778190 Lanny0816913046,Lina081618-63246 HarcourtsBSD53162400

BSD The Green 120/99, 3Kt,2Lt Jual Cepat! Ali 0817.001.9994 Ray White BSD City; 5316.2626

BSD Verdanville 128/92,Cosmo 90/37, Simplicity 90/37, Green Cove 200/208, Eternity 200/153 Susy 0815 1601289/928 70398 Victory Property 5316 0102

BSD,d'GreenMirage375/300,bgs s'huni,furnis,tasya08158072501 Ray White Golden BSD 5389898

BSD,New Minimalis 60/45,Kt2 dkt Psr,Tol,Angkot,Tgl 2 Unit 0816 143 9009 Excellent Pro

BSD,PuspitaL,dkt Al-azar,s'huni 510/422,bgs,Yuli 081310239511 Ray White Golden BSD 5389898

BSD,Sek14.4,162/45,SHM,Griya Ik 144/104,SHM,F.Blue 450/400 Linda Newtown 08164824261

BSD,Taman Giri L,240/160,375/ 430m,S.Olivia 240/320,300/325 murah,bgs,Yenny087888001289 Ray White Golden BSD 5389898

BSD-The Icon Eternity Lt/Lb. 162/120m²,HdpSltn(1,4Mnego) S.Pki.083876646465 Pemilik lsg

BSD. The Green. Bellagio. LT/LB 180/158. Bgs. Terawat. Pemilik. Hub: 0818956386 / 41857492

Ciledug Tgrg 120/110,Murah AdaAC5,2lt Elizabeth;RWAlSut 935 97 044 / 0878 8055 6565

Cipondoh,Mrh,370Jt,ac,ktcn set Kenanga19,KT2+1,KM1+1,Utra, SHM,bs kpr 68787413,68490611

Cidk Tgr(H.Mencong) rmh pggr jln strgs Lt.640m Lb. 325m,4kt 4km 08161334908/99982909

Cluster Kbyrn Terrace Blk C No2 Lt.234/Lb.350, 6Kt, 4Km,Bgn br, SHM.Hub:08122642719

Depok Jl Durian No7 Pancoran Mas,Lt1000/300m²,5kt,3kmd(S HM/RmhBaru):081388220777

Depok Pesona lt.126m², harga nego, Hubungi: 0817 07 99 828

Duta Garden-Tgr,ClusterCatalya 4,5x17-2Lt-F.Renov-Jarang Ada ERA Desy 68218800-29030690

ERA Top Gading Serpong uk.8x17-Rmh Baru-2Lt-3+1Kt Abuy Tjia 92903503-29030690

Fluorite Tmr-Serpong;6x15,2Lt Tmr,2unit,Baru!Raywhite M.Krg Brata 081310708222,6627007

G Srp Grisea Springs View Lake 183/174,timur,langka. Century 21Emrd Soni:0815 7481 5555

G Srp PHG Topaz 267/137, Huk. Baru,Ready, dkt s.pool, Murah!! Century21Emr:081574815555

G.Srp PHG Ruby barat, 180/182 3+1 Phg Emeral sltn, 200/234, 4+1 Desi 91023446/53158788

G.Srpg aquamarin lt 240,Dalton 180,G.loka Lt 370,Aisut delima lt.128,rk krwci 3lt:08159335787

Gading Serpong Scientia Square Newton Timur rmh baru Hook Lt.268,Lb.111.Hub:08172385155

Gd Serp Cluster Chrystal, Summarecon, L8,s.huni, Space 5 Pro; Yohana 0813 8015 3864

Gd.Srp,Jual Cpt Ruko 3Lt Bolev, Kav Safir, Crown,Jade,Emerald, Ruby.Platinum 08161489577Joy

Gdc dkt waterpark, Rumah dijual. LT120 LB70,3KT 2KM, kitchenset, listrik 3500W. Hub Revi 08128729592

Gdg Serpong Emerald Luas 240 Hub: Vivi 0816 1686 789 Blessingland Pro 5471919

Gdg Serpong IA SHM,240/200 3Kt+1,2Km+1 087871513888 Blessingland Pro 5471919

Gdg Serpong Spring hook lt.228 lb.158 KT=4+1,Hub JasonPro Theresia 0817761937, 5465599

Gdg serpong,b.new,2lt,mnmls, uk.6x15m,3kt,hrg.mulai 600jt. Kav 72m²,i.cpt.021-37522299

Giriloka 254/225, 4+1 Eternity 180/120,3+1 Verdanville,128/ 98,3+1Desi91023446,32119659

Graha Cinere Jl.Tampak Siring P2/1 LT.320 LB.220 kt6/km3 ho ok 1,5lt,975jt ng:08129773437

Graha Indah Jati Asih Lt/Lb 130/180 2Lt, 4Kt, 4AC, 5menit Ke Tol, H.650jt.08161154675

Graha Raya,Melia Grove,120/70 kt 3+1, dekat Giant, murah & tanah Hook 189m,lokasi bagus hub: 081210699480

Gran Wisata Bekasi, Cluster Lemonade Lt/Lb.120/85 Renov 1,5Lt,kt 2+1,km 2+1,pam,2200w Tralis Lkp,Kitc.Set, Rp.525jt Nego (T.P) Hub:0819 3411 1306

Gading Serpong Scientia Square Newton Timur rmh baru Hook Lt.268,Lb.111.Hub:08172385155

Grand Depok City Sek.Melati Blok C-1 No.8, T.45/120, Full Renov, 380jt, DP 5jt,Ang.4jt-an, SHM,Ph:021-95990555

Grand Galaxy City, Miliki Ruko Exclusive 3 Lantai di Boulevard Grand Galaxy City, Harga Rp.1,4M. Dapatkan Hadiah Langsung Motor Honda Scoopy Hubungi : 021.8243.5500

Grand Wisata Bks SR Paradise 200/156dlmkntrk081380080036 HGB,ERA Corvilla 021 84311717

Harapan Indah T:150 B:100 shm rmh br s.huni bgnn Lux hrg oke! First Galaxy 7060 8882

Ruko Golden Road, BSD 4,5x12x 2Lt,Jual Cpt,Dwi Putri 0815132 10921 Ray White BSD 538.8808

Sentul City, view atas bukit, jual Cepat Rp. 2.3 M, boleh bayar 75% sisanya dibayar sesukanya, tanpa cicilan & tanpa bunga. Dapat uang sewa Rp. 80 juta/ tahun (walau belum lunas). Garansi trade in kapan saja. hub: 02198426529.

Sentul Residence dkt SentulCity ,dkt skih PolitaHarapan&Taruna Bangsa,terminal Sentul & psr tradisional. Tahap 2 Hny 34 unit .Rmh 2Lt,3kt Hg 300jtan ang.3 jtan Hub: 8795 1631 Jaminan keuntungan 20% / 2thn

Tamansari Persada Bogor, Clus ter Lotus,Dijual Cpt.Rmh Lt/Lb : 80/80,Aniek Hub: 08558303037

Tanah Baru Permai Town house, Selatan Jkt, pinggir rencana jln tol, angkot 24 jam, SHM & IMB pecah siap huni murah KPR.Hub 2610-5222, 0813-55596065

The Greenhill @Cibinong.DP 8jt- an.View Gn.Gde,Salak&Sungai. Akses Stasiun& Terminal.150 jt-an.02183339449/87910932

Tm.Bougenville Blk A3/12A Lb. 300 Lt.370,Caman,Jati Bening Rina 70853403-081398535011

TmnGalaxilndahBkasi,276/250 PdkKcngTmr200/150m7238018 HarriesProperty 081513733913

Villa Tangerang.RmhBru T.36/ 72,Stgrs,Akses Sek/RS/KR/Psr H.Nego.YsSrius:087882651199

JAKARTA BARAT

CLUSTER 2LT+2KM TIDUR Rp.200Jtan, Bebas Banjir,PAM, Lok.Strgs, Dekat Kapuk/Cengka reng.Hub: 68851324 , 70801014

Alfa Indah,126/90,SHM,800Jt, View Tmn.Niko 0813 1477 9180 Informasi Properti 581 1991

Anggrek Neli Murni309/300 Sgt Strtgis,13Kt,2,3M,Cpt,EraOde lia5380300,Johana0811150285

CENTURY21 MEDITERANIA
Palmerah Residence 8x15;2½LT-Brand New,Minimalis.Kitc.Set Dion.0818.498.543 / 9903.8808

Citra 2,Rmh Lux,lt/lb:247/350 Jual Cpt,di bawah hrg Pasaran 0821-1262 7007 (Inne)

Citra Garden 1ext,Lt/Lb:120/ 120m²,11/2lt di-Jl Utama H: 570Jt:081585004915/93221632

Citra, Daan Mogot Baru, Tmn. Palem Hub.Fanny 511 47 918 Informasi Properti 581 1991

DuriMas,T/B:13x18/200m², Sltn Jual Cpt,S.Huni,Rp.1,9M.Helen 0816 846 198/Verona 58302266

ERA Prospek Permata Medit Uk(9x25);Full Renov;Tmr;J.Cpt! 56970001 Heidy 0818 919189

ERA Top Palem Mutiara uk.6x16-F.Furnish-3+1Kt-2Lt Abuy Tjia 92903503-29030690

ERA Top Tmn Semanan Indah uk.4x17-2lt 146,5/250-Huk-2lt 6x15-Tmr-3+1kt 6x16-Br Renov Abuy Tjia 92903503-29030690

ERA Top Tmn Semanan Indah uk.6x15 1Lt;uk.6x18 1½Lt uk.7,5x18 2Lt;uk.9x21 2Lt Abuy Tjia 92903503-29030690

ERA Top Tmn Semanan Indah uk.6x15-1,5lt-3+1kt-Sltn-S.furn uk.7x16-SHM-2Lt-3+1kt-Sltn Rinda 081385166306-29030690

ERA Top,Taman Ratu-Kepa Duri uk.6x15-Hadap Barat-6Kt-3½Lt Rokhman 95117987-29030690

EraTop,Tm,MahkotaCengkareng ukt6x16-brrenov-4+1kt-2lt-shm Rokhman 95117987-29030690

EraTop,Tmn Semanan Indah,uk. 7x16-Sltn-2lt-3+1kt-Shm-1ac Rokhman 95117987-29030690

Gelong Brt,Tomang dkt Mal TA Untar Trisakti,lok.prima,bbs bjr,aman,1,2M.081292387 38 Tp

Green Garden Ls.288m Murah Hitung Tanah, Selatan, Bebas Banjir,SHM 08558081707 Budi

Green Mansion Blvrd Ls.200m. type atlanta;s.pool;selatan.Budi 08558081707 Verona 58302266

HUNIAN CLUSTER MNMALS Rp.290Jt,2Kt(1 Lt)&385Jt (2Lt) ,Bebas Banjir,Air Pam, bisa KPR lokasi Strgs,Kapuk Kamal/Cong kareng.Hb: 70801014 / 3225002

Grogol, Rumah Di Jual, BU, Lt 350 Lb 200, Harga Murah, Harga Pasar 3.7M Dijual 3.3M,***50% Di Bayar Di Muka, Sisanya 2 Th Lagi ***, Siap Disewa Oleh Pensiunan Oil Company 11jt/ bulan, Anda Untung Karena Sebelum Lunas Harga Sudah Naik. Hub. Ferry 0811.882.771

H.Lebar,Meruya Utara,6x22m² lok strtgs,cck utk usaha RwPr 081.777.9195/081.678.3133

Intercon Rmh Bgs,Lt.350&800m *** Hub.Nani 3300 3381 *** Informasi Properti 581 1991

Jelambar Kav.Polri Blok A lt.112 2½ Lt, 4+1KT,4KM,Hdp utara,TP Hub:081 683 8741

JL Cendrawasih Ry Cengkrng uk 15x25 4kt, 2kmd Hrg Nego Hub: 081807278129

Jl Kembangan Baru no 8 Cluster minimalis, modern, SHM, hrg 625 Jt. Hub 0817-9888836

Jl. Tanjung Duren Sel. 5/13 Rt. 12 SHM,Lt 157M,Lb.95M Hrg: 1,3M Hub:085890392184 TP

JLArjuna Raya-Persada Sayang uk.6x20-Barat-3+1kt-1tlp-Shm ERA 087883408787-29030690

JLKembang Sakti Timur - Puri Indah,Ls.208/200,lok tenang & Nyaman.Martinus 0818 809 157 Informasi Properti 581 1991

JLMangga-Duri Kepa,Strategis *** Hub.Stella 7163 5183 *** Informasi Properti 581 1991

JLTmn Jeruk-Bojong Indah,Shm uk.8x15-Brt-4+1kt-2Lt-3AC-Tlp ERA 087883408787-29030690

Kav DKI,250/330,4kt,2km------ SHM,harga ok RayWhitePuri 0813.16.555.638/082167898388

Kav.DKI JLPeny.Tomang IV Mer uya758m²/500m²shm,imb,bu,si ap huni,mrh,2,5M.08159502991

Kdy Baru 290/350m, 2Lt, Jalan Utama,Kolam KOI,Bebas Banjir Hub: 0812.100.2420

Kebon Jeruk XI/40A(blkg H.Wu- ruk)ngantong(lbr blkg 8m)P=29 m,lt181,lb400m,Shm,2½lt,cck kost/rt,hrg nego,T:70505638

Kemanggisan Kijang Kencana 404m²/600m²lux,Cluster,jarang Ada.Didi 0815 8625 5757.

Kemanggisan,Gilisampeng 330/ 300 hub. Happy 0818 971 697 Informasi Properti 581 1991

Kembangan281,140,2lt,4kt,4km -3 rmh kontrakkan,SHM,RwPr - 085.883.773.957 RayWhitePuri

Komp.Migas 61 220m²/298m² ,Dkt Binus, 4kt, 4K.Kost,H.2,1M Ng081388355298,085781876677

Latumenten II, Jual Cpt,BU.Rmh Tgl+Kos, Lt/Lb =135/200 Harga 1.15 M. Bisa Bayar 650 Jt Sisa Fleksibel. Hub: 081510562233

Meruya Residence,lt/lb 105/155 3+1kt,3+1km,lok aman&tenang Yulvi 081.678.3133RayWhitePr

Meruya Selatan Jakbar rmh Lux 690Jt Nego, Lt/Lb.126/100 Jl.H. Juhri 69. Hub.08129901767 (TP)

Nurdin Ry No.33 Grogol,338m 4lt,Op.Hse,Pk.13-17,Jual BU! JR 5807999/99081891/51167015

P.Buana - P.Pari,Bgs 144/2Lt & Murah. Andreas 0818 766 514 Informasi Properti 581 1991

P.Buana,New Mnmalis,230/550, Marmer. Happy 0818 971 697 Informasi Properti 581 1991

P.Buana,Open House,New, 150/ 330, Only 1 unit Tdk ada Lagi **Hub.Happy 0818 971 697*** Informasi Properti 581 1991

P.Buana&Intercon,Is 144s/d160 New,Bgs.Edwin 0816 194 1658 Informasi Properti 581 1991

Palem Lestari,Ukuran.6x15,Full Bgnan Semi Furnish,SHM,Bgs. Jual Cepat!! 0838.9668.6868

Permata Buana Open House Sabming P.Ayer 26,lt:180/300m SHM,Semi Furnish,Bagus 0899 000 8978 / 582 5757

Permata buana 230/530,3lt op.House sbt-mgg Mewah Albert 0817.787.151 Synergy H

Permata Buana J.Cpt rmh Lt/lb. 144/325, 230/500, 266/450, 320 /600 5803551/0815 8744 066

Permata Buana Jl Opak A-16 No.25-26 144/330 Lux Hlus.Lely 08989298282-02168794977

Permata Buana, P.Matahari, 2Lt Uk : 302/350m, Tmr/Selt, SHM Jakarta Pro, Josef 0816708860

Permata Buana, Uk : 200/540m P.Panjang VII C15/5, 3Lt, Baru OpHouse Pk.13-17 0818974886

Permata Buana, Uk : 250/300m P.Sebaru Ry M4/6, 2Lt, Selatan ophouse pk13-17 087886192344

Permata Buana, Uk : 350/450m 3Lt, Tmr/Utr, Full Furnish, SHM Jakarta Pro, Hery 0817863100

Permata Buana, Uk : 380/600m P.Panjang C14/11,3Lt,Minimalis ophouse pk13-17 08170903185

Permata Buana, Uk: 400/550,2lt Buana Biru Besar 37-39, Timur OpHouse,Pk.13-17 0817863100

Permata Buana,P.Selayar J1/18 Uk:200/±200,4KT,SHM,Hdp 8rt Jual Cepat!!! Hery 0817863100

PermataRegency,2km dr Belleza 24jm Sec.,rmh bru,Lux 192/370 Mnmls,4Kt,3Km.Hp:0818824255

Pr.Botanical - Cordia,uk 8x16/ 180. Revina 087 87 1234 278 Informasi Properti 581 1991

Pr.Indah G5/23,189/300,Op.Hse Sbt & Mgg.Betty 0812 988 9829 Informasi Properti 581 1991

Pr.Indah J,18M damai,Kontruksi Kokoh,sltn.Budi 0812 848 5566 Informasi Properti 581 1991

Pr.Indah J,Is.tnh 200,bangunan 2lt&3lt,sltn.Andreas 0818 766 514 Informasi Properti 5811991

PrmtBuana bbrp rmhbr minls lt/ lb:160/370,230/550,144/330,275 /600.T.0811962654/0816741196

Puri Botanical Residence,Type Majestika uk.11x18m,hdp Utara /S'huni.Hub: 021-9204.1234

Puri Indah Jual Cepat 7x20m² 2lt, SHM, Pam, tidak banjir. Hubungi 0816 197 5572

Puri Indah new 168/260,2Lt ***Open House sbt-mgg 1-5*** Albert 0817.787.151 Synergy H

R.Puri Indah,lt/lb120m²/160m² SHM,Brand New.Nobel 5650077 0813 195 77833 / 713 99 878

RAY WHITE TOMANG
Depan&blkg Hero,70.90,135.280 400m,new/seken,banyk pilihan Gunawan 0816.761821/5630101

RAY WHITE TOMANG
Jl.Gelong Baru Sltan,rmh baru ukrn mulai 6x15m,9x15(s.huni) Hanel 0816.4847.955/5630101

RAY WHITE TOMANG
Pekapuran,7x12m, 3½lt, 3kt 2km,cck u/konveksi, kos, tggl Albert 0815.917.2002/5630101

RAY WHITE TOMANG
Puri Indah, 600m, pool, mewah tenang,aman,home theater,shm Silvi 08777.123.5.123/5630101

RAY WHITE TOMANG
Rawa Kepa,Tomang,9x14m, 2½lt 5kt,jln lebar,bagus,jual cepat!! Siawling 08158869045/5630101

RAY WHITE TOMANG
Salam 2(dkt binus)ex rmh kos 157m, 11 kamar, bebas banjir Fendy 0818. 173.656/5630101

RAY WHITE TOMANG
Tj.Duren,6x15m,2½ lt.bagus, New minimalis, jln 2mbl, shm Risa 0815.1174.2829/5630101

RAY WHITE TOMANG
Tomang.blkgHero,180m,shm,2lt tenang dekat bank & sekolah Bernard 0815.8752151/5630101

Rk Gandeng,Green Garden,Lok bgs,hrg mrh,cck u/smua usaha Dina 92925485/RWC 5550505

Slipi Jaya lok Strgs 2Lt,LT. 235m2,LB.±400m2,1Kmr utm+ KM dlm &I AC,2KT,2KP,2KM luar,SHM,Hrg 3,9M nego. Hub:Ibu Dea 0811919799

Sunrise Garden, Lt.139m²/ Lb. 100m², 2Km,List 4400Watt Hub: 6856 1623 / 0813 1011 7743

Sunrise Garden,374m,1½Lt,Lbr ja lan ±20m,bbs bjr,aman,strate gis,Selatan,08129614680, TP

Sunrise, 360m,Sltn,Siap Pakai Hub. Niko 0813 1477 9180 Informasi Properti 581 1991

Surya2 C4,Uk.10x18,OpenHouse Jam2-4,tgl 12/11/11,Rm.Bgs!!! acun087878257924rwc5550505

Taman Aries,Jual Cepat!!! 6x15, 1 1/4Lt.Minat??? Hubungi: Fifi 0815 855 92075 RWP 6683788

Taman Kedoya Baru T/B 400 /275 4KT, Grs, Jati, Marmer, SHM, Hub: 087887218118.

Taman Meruya Ilir B.10-19,SHM Lt.262/400,3kt,1kp,5km,H.2,5M Ngo.Bbs Bnjr 0813 26804690

Taman Ratu 6x18/2lt,Minimalis Baru,Jl.Cepat,Nego Fran Ruiz Andre Tjhia 0819 9523 5999

Taman Semanan Indah blk I/37 SHGB Lt 8x18x1 lantai hdp Sel hub: 08129360170 / 32781817

Taman Villa Meruya,288/300m² ----4kt,4km,2½lt,3500w,SHM--- 085.883.773.957 RayWhitePuri

Tj.Duren Sel 2 gg.7 no.34, rmh baru.LT104,LB160 4KT+4KM+ 1CP harga 1,35M nego. Hub: 08158011338 & 08561226997

TKJ Intercon, Jual/Kontrak, 144 Tingkat+Kav 800m², A/N Pribadi Lok Bgs. Tlp: 0816709198 (TP)

Tmn.Palem Lestari,Berbagai Uk. Lok Bgs,Hrg Mrh,Anda berminat Hubungi:Chen-Chen 70761153 Dina 92925485/RWC 5550505

UNTAR 42KT, SHM, Pendapatan Bagus,4LT,Good Invest Kos²an Hub: 0813.1100.5871/93681056

Villa Arteri Kb.Jrk(JL.Pjg)2 Tkt, Is.±450/351M,bbs bjr(bu)raywhi te. 5630101/Fendy.0818173656

JAKARTA PUSAT

A.Salim 1000-Diponegoro 1200 Imam Bonjol 980&1900 bestloc Tanah Abang 2 998-Lombok 380 Teuku Umar 1000-08118881298

Banyuwangi,Cendana,Subang,S. Rzl,M.Skro/bgs&R'Tua,Pasuru an,K.Atmja,T.Umar.0818902323

Cempaka Pth Tmr Xlb/7 rmh lux Brand New,2Lt,SHM,Lt/Lb.760/ 680,S.pol H.7,5M:081318122231

Cempaka Putih Barat.SHM Ls 150m²,Grasi 2Mobil,Kond Bgus Terawat Hub.0817.815125

Cempaka Putih,Lt 200/300,SHM 1,8M/N, Burhan 081317748573 ERA Corvilla 021 8431 1717

Cemput.tgh33 202/180m,shm Cemput.tmr10 370/350m,shm lok.lain Ardy:081383690575

CENTURY21 MEDITERANIA
Jl.Subang Mnteng:700/700m;2lt SHM,6Kt;5Ac; FF.085959991789

Cideng(Ciujung)t/b±228/400,2½ lt kt4+1marmor,S'Furnish,lok ok SHM,bbsbnjir;08128133788 TP

Cidni area,2100m²,comm.area SHM,Harga Bagus 70.000.457 08161981574 RWM 31909333

D.Jempng175m,Mahalona251m D.Buyan 251m,HarriesProperty Irma 0813 8304 0421/7238018

D.Medara,120/150,Tenang,SHM Jrg Ada,Rp.3,2M(nego) Flora 08161687872 RWM 31909333

Diponegoro1600,Subang660, M. sarkoro720lux,samsurizal525, 6l4,lmbg763=26 088806066098

Era Top3,Jl.Lombok,Lt.236m² SHM,Jl.Cemara Lt.448,Strtgis Alfian 081510379792/3150929

Era Top3,Kramat Baru Lt.270 SHM,Kramat 1F Lt.457/396m² Arief 081386180677/3150929

Gg.Mandor Jl.Kartini, Jual Cepat Rmh Tua,Kamar 3,hub.Suci era 081 218 218 79 /7038 6060

Guntur 1200 500 Slamet 454 Sultan Agung Bisa 8Lt Nego MuriaUjung 252M 08158919304

J.Samsurizal,513/300,Tenang Strategis,Hrs Terjual Yuni 08174113523 RWM 31909333

Jl Kartini 7 C no 50, Ls 129 (2KT /2KM+gudang) HGB, grs 2 mobil Hub 6287808, 08129304685 TP

JL Percetakan Negara VII No.3, Salemba. Rmh Mewah 2Lt, 100% baru, super lux, Top Design. Tlp. 4210201,7940049,0818845548

JLArjuna. Tanah Tinggi luas. 183m²,Hak Milik,Strgs.Hub.Ade 08129316122/021-68659562 TP

JLCempaka Putih Tengah 26 no4.JakPust, Di Jual Rumah, LT/LB:557/650, 3lt, HGB. Hub:085814470055(Nova)

JLDanau Mahalona Blok E2, No.70 Benhil-JakPus Siap Huni,Hbs Renov,2Lt,Hook,Bbs Banjir. Hub: 087852610209 /087780140690

PROPERTI

RUMAH DIJUAL

JAKARTA PUSAT

Jl.Pramuka Sari III Rt.2/8 no.7 Lt.900 Lb.500m. SHM. Cck utk membuat kost. Hub 4254861

Kartini 3,Shm,lt/lb:254/370m, 5kt,pam,sumur,dpr,garasi, tlp, 5500Va,bbs bjr, 08161971713

Menteng - Pasuruan Lt.797m² Lok. Bagus, Hrg Nego. Gol.C Hub.085890489818

Menteng Aarden T.House 15Unt S.Pool, Excl, Lux, Tmn Amir Hamzah,Proklamasi:08129773437

Menteng Rmh Lux Dijual Sgr Lt:800,Lb:1000m,Ada Pool,Full Marmer&Jati*Hub: 08161886600

Menteng,jl.Mendut,Shm,tenang Lt.220m,270m,490m,BU (Nego) Hub:Listiawan 0815.939.7330

MENTENG-MURAH SEKALI* 581/521=13M * 22Jt/m * Gol C Salmba3600/1800;08167829888

Pejompongan Limboto*Best** Loc**Mulya**081218454999* Professionals Kemang 7195522

Petojo Sabangan(dkt air mancur Thamrin)Lt210m²SHM,2Lt,Blkg ada Taman,TP.Hub: 0818702900

Pjompongan Pam Baru, Lt.420m Cck u /kos, good invest 7238018 HarriesProperty 0811 8305 209

RAY WHITE TOMANG
Petojo Sabangan,207m &strgs Petojo melintang, 425m, SHM Fatra 0818.899.638/5630101

RWhiteStr;Menteng 300&400& 500&800&1200,Menteng ke 2 Chris 082110192424/6518910

T.Umar*1.102/500,Shm,h:65M H.Cokro*1.133/500,Shm,h:35M best-area*Ardy 081383690575

T.umar1700,subng600,K.atmaja 600m²,Sumenep 550,Cimahi600 sewa tanjung lt.400m²;blessed 0817.000.8300 / 0812.13340340

Town House,Lt.157-247m² Menteng,New.Raywhite M.Krg Megen:08568059149,6627007

Open House.Menteng,Lembang, 500/660 Brand New(S.Huni); Lok Tenang,Exclusive House: Hub:Hera 0816950382/7195522

JAKARTA SELATAN

ELITE PROPERTY KEBAYORAN-BARU

PAKUBUWONO VI, NO. 8A*** Kebayoran-Baru, (021) 7257828

HANG JEBAT, 435, Jrg Ada!!! Martimbang 900 *08121068632

CIPAKU 400, CIBEBER 407, Lok.Ok,Tenang. *08161952286

KERINCI ------------- 290 / 300 Lihat Pasti Suka *08129847722

DEMPO, 330/200, PASTI Puas ! PdkIndah,14jt/m *08129468840

D'MAWANGSA, 680, STRTGS Gandaria,250m *081808983809

S.SAMBAS, 330, LOKASI Bagus Pasti ok,Jrg Ada. *08129814525

PRAPANCA / B'WIJAYA, 1100, Patiunus 640m *081317579982

Agung Permai Th thp3 perum excls nuansa tropis bbs bnjr disc akh thn& BPHTB u/8unit sec24 jam Cctv alarm inst bwh tnhlmp jln hydrant playground & s.pool 78888910-78889111-93397505

Agung Raya Dua Houses 2lt,4+1 kmr,Garasi 1+2 Jl.Agung Raya 2 Lentong Agung 200mtr stasiun KA 1,5km Tol Simatupang Hub: 021-32732735/087884758427

Agung Raya Jl.Rambutan Jual Cepat Lt/lb 368/200 4kt+1 3km+1 SHM BU.081807726678

Ampera,907/800m², SHM,Utara Rumah Artistik*0816 909 103 / 2375 8000 RWM 31909333

Andalan Teras Realty*Pd.Indah **Lok. Bagus,Murah*630/500* AMI**0818 745 452**750 9553

Andalan Teras Realty*Pd.Indah **615/500,S.Pool,Lok.Bgs,Elit* Chandra*0816 816859*7509553

Andalan Teras Realty*Pd.Indah *A.Segar*380/470,Tua,Murah* ITA**0818 755 667**750 9553

Andalan Teras Realty*Pd.Indah Area Kencana*1090m & 560m* ***0811 1925 765***750 9553

Andalan Teras Realty*Pd.Indah Gd.Hijau Raya*922/800*Murah ****Bukit Golf, View Golf**** Haryo*0856.7869.270*7509553

Antasari..........1200/650......... Bagus....S.Pool, 2 lantai ...... ***0817.983.7706***Star Top

ATM Prop*Cilandak Dkt Citos 760/550 S.Pool View Golf---- 860/550 Jati---0815 184 6677

Bakti,dekat Scbd-Lt/lb:373/300 Shm,drh usaha 08161305533 Ray White Senopati : 5213006

Bangka 210m² & 896m²;Kby Br 400m;Cipete700m;Tebet1000m² dsbnya Hub. 0815 185 3582

Bangka Kemang 200m,350m, 500m, 700m, 1000,m murah 081287258787

Bangka Rmh Invest,Pool,Bgs 800/500;680/450;500/300 & Cldk 300/200*Maya 08131676 0003 *RayWhiteCipete 7500956

Bangka X-----lt 470/300m2----- j murah-----hrg 3,29mlyr------- 0877 8003 0372

Bangka,,lt 680/400,4kt,3km,2kp ,pool,bbs bnjr,lingk bgs.hrg.6M. 08129285422 / 081585644633

BDN2*862m rmh lama*Gaharu Siap huni 777m2 081380663036 Professionals Kemang 7195522

Belitung550,sriwijaya1360,ma taram1000snjaya750=24turi491 =13,cioms230=4*081806066098

Belitung600/500 Best.Loc-Hang Lekiu Kav365 Jln Lebar Tenang H:Iffa 081383020202-70920202

Bend.Hilir Danau 310/350 New Kemang Slt 900/700 S Pool Era : 0817902718 - 08179116439

Benda Bwh,350/200*3,5M,SHM Bangka,700/300*6M,Jual Cepat rwmlwai7202929*81219005173

Bendi 3 Tnh Kusir,lt/lb.395/250, 4kt+1kpbt,3km+1kpbt,ada Pav SHM TP Hub.0812 9891 9561

Bendi Utama No.7 tnh kusir baru Lt.174/245.08121054512/ 0878.81875675/082111700321

Bint DKI, jual CPT!!! 148/70 Renov Bgs!!,Hal Luas,Akses Mdh.Rini 0817881595/7352762

Bint*Camar 180/220,Bgs,SHM 4kt,250/350*Senayan 239/250 Puri 215/250,Mnmls**Endang 70213142/7372221 C 21 Prima

Bintaro * Camar 180/115, 1.250M shm 3+1/2+1*250/275, 1.8M hgb 5+1/3+1 * 7459926

Bintaro 2,Jl'Cpt, 180/150, lingk aman,bgs,Shm, 0813.1726.9860 Ray White CBD-BTR. 7486.4343

Bintaro 5 Puter, SHM 120/80 PJMI, Dkt STAN, SHM 150/120 Yanti08164229030 Era 7352762

Bintaro 5,Pisok/Perkici 178/80 166/80,108/85,90/90;600jtan Fajar 98861704 LJHBS 7362626

Bintaro 7,Kebayoran 238/370m Hgb,hook,new,Ita 08128526615 Ray White CBD-BTR. 7486.4343

Bintaro 9 * Mertilang * Lok OK Jual Cpt*T/B 180/150*Yanti* 0813-8077-3737*Gemilang P*

Bintaro 9 PB4 Lt/Lb 240/260 4K.Tidur, Lok. Bagus,Siap Huni Yanti08164229030 Era 7352762

Bintaro 9 Puri TH sbrang taman split level,kitchen set,FF,hadap Timur,rmh baru 021.93 6677 52

Bintaro 9*Discovery Cielo* T/B 105/110 Lok Ok*B'New*Wulan 0812-9857-7089*Gemilang P*

Bintaro 9*Mertilang 154/100 Vila@ntro 180/150*Emrld 84/90 08161975555 / 08129458946

Bintaro 9,Maleo,120/90m² SHM Jual Cpt,BU.Dine 081807384542 Ray White CBD-BTR. 7486.4343

Bintaro Emerald T.Hoz,160/100 3Kt, 2Km, Halaman Luas, New Regina Realty - 08588.304.1916

Bintaro Flaminggo 180/220 4kt AC Renov S.Huni Century21 Qtm 74863838-08161341100

Bintaro I Manyar 180/145,SHM **875 Jt-Nego**Jual Cepat!!! Era 7352762*Tano 0817743843

Bintaro Jaya 9,Flamingo 291/ 350,Senayan tnh Kav800m²,Hrg NJOP Jual Cepat 021 94007447

Bintaro Jaya sektor 3 Jl.Camar Raya,Lt.360m²,Lb.260m²,2Lantai 6KT, 4KM, List.7000Watt, Furniture, 8 AC, Garasi dan Carport Hub.Telp:081280258046

Bintaro Permai.The butterfly Residence.Excl 25 Unit.Estate mewah.Swmingpool.Club house ,2lt SHM.934jt.021.70770991

Bintaro Plaza Sekt 3A Hrg 450jt nego Hdp tmr,dpn tmn, mnmls Silfie 085888208222/ 70478309

Bintaro Puri 220/130 1 Lantai Renov Bgs Jual Cpt 74863838 Century 21 Qtm 081807094097

Bintaro sek.1, Jl.Merpati I, DKI, Baru, lt/lb 120/150, SHM, 3+1 km tdr, 2+1 km md, hrg 1.25M, lok. strgs, 08121072868

Bintaro Sek.II *257/300m* 4KT 3KM,2Grs+2Cport; 1,45M * ERA Graha 765.3888/0812.933.9297

Bintaro,Bukit Mas Est,DKI, 5mnt dr tol,280/150,HGB,3kt s huni 70388502,08158030502

Bintaro,villa btr indah,2unit,875 Nego,lt 180/100,hal blkg*kirim 0811822173RayWhite7353322

Bintaro1 631/400 hook depan taman,2lt,6kmr,4kmd,SHM.5.9 M nego hub 081585589300

Bintaro2,cck utk usaha,dkt psr Sek 2*255/200,1.560 M*Kirin 0811822173RayWhite7353322

Bintaro5,lingk.aman,s'huni,Shm 160/163. Wulan 0813.18030560 Ray White CBD-BTR. 7486.4343

Bintaro9 (PB 14) 225/150**** SHM,siap huni,cluster,2 lantai 08158817044RayWhite7353322

Bintaro9,clstr puri btr*135/120 Bgs,Murah,240/200 Minimalis 215/200,new,mnmls,4kt,Niar 0818741246RayWhite7353322

Bintr 9 Flamingo Jual Cpt!Shm 425/225m,Clster.0812-9377298 Harcourts Bintaro 021-7371110

Bona Indah,288/300,Shm,Renov 2KTU,2KT,Grs+CP=4Mbl,Tenang, Hdp Utr.H.3,1M.Ph.0818778117

Bona Indah-228/300m-4Kt-3Km Dpn Tmn-Lok Strategis--Tenang ERA VIC--0811 964103-Kusnadi

BonaIndah BonaVista 200m,3lt Tenang,Nyaman,Jln Lbr,Jrg Ada ADR *0816.790.196 / 729.2995

BPC Rmh Cantik 170/200 SHM. Hub: 0818606163. Jksel.

Brawijaya19bgs,Drmwangsa700 =7&15,Gunawarman,Suryo9.5& 16.585=13.5,Cipaku400=8.5,Ciniru420,Cibeber*08189 02323

Bukit pratama lebak bulus.lt600 /lb593,4km/kmd,grs2mbl,shm. 2lt.tp.pmnt srius.081318753041

CENTURY21 MEDITERANIA
Patra Kuningan LT/LB:1000/800 4+2KT;Barat,FF.0859.5999.1789

Cikoko Pancoran Lt.455m/Lb. 540m,Shm,IMB,grs3mbl,ada mushola,NJOP 2,52M Ph.7996610

Cilandak Blk Citos Town House B'new 12 Unit New Design 46229797*-* 94497118

Cilandak I - Villa Victoria Town house*255/280m,shm,3Kt 2,9M Bgs * 0811.871.640 / 37740152

Cilandak Lt. 135m/Lb.135m SHM, Hrg.1,4M *08121038225 Prime Property **75816009**

Cilandak Open Hs Pinang Raya Pdk Lb,Kt5/Km4,Ls:401/300 Rp.2,75M*Dian 0812 672 8323 Ray White Cipete 75 00 956

Cilandak Permai 300/250,S Huni Tnang*Lbk Bulus 230/275,New, Mnmls,T House*0815 9933 688

Cilandak, Jl.H.Sinen, Op.House 223/250,new,4kt,085282794598 Prime Property **75816009**

Cilandak-Jln Intan RSPP no. 5A, 759 / 550 Golf View,New 8,8M Open House Call 08118888846

Cilandak: 450/300,SHM,IMB, 3,6M, 675/650,2LT,Bgs,Lux, 5,7M, Hub: 0815.8585.7177

Cinere Bl.A,dpn mall,360/400 bgs2lt shm,515/375m²,1lt vcm 546/360,436/330m²*0811819185

Cinere Puri Harvest Townhouse Cluster dpn Cinere Mall 300Jt-an,sisa 3 unit:021- 92577 111

Cinere, dkt mall + hospital,Lt/Lb 360/425, 2lt, 5kmr, 4kmd, lok Ok. Hub: 0813-9829-5157

Cinere,3kmr tdr,1kmr pemb 3kmr mnd.telp,minimalis*hub: 0812.1548.415*0816.768.682

Cinere,blok M,326/400,hoek,tkt Kt4+2+1,3M;blok J,340/500,tkt Kt5+1Tmn dpn,blkg,smpg=990jt jual cpt BU,Lies 08158039155

Cinere. SHM, Lt/Lb: 110/150m², 2lnt. Lks nyaman. Jual Cepat. LJ Hooker Lebak Bulus / Principal 2923 7111-3/ 0857 1965 4779

CinereCasaAshabella Ress.5mnt dr Golf Pd.Cabe,UT,210Jt + hdh mtr.T: 081519264753/33232188

Cipaku rmh baru 2lt lux 355/560 4kt+4km pool 4mbl marmer sani tary import 0818868822 (TP)

Cipete 106/100m(1,15M),Cilandak 200/188m(1,3M),Pekayon 1 ,Ls284/200m(1,8M).6816-1234

Cipete 410/230 S.Huni Bagus 670/460.Dlm Komplek GemaPro 081298099700 / 087888833433

Cipete 410/600m 2Lt+bsment, jati pool bgs CilandakRSPP 440/ 500-2Lt+bsmen 085814617008

Cipete 930 m² Jual Cepat !!!!!! Cck invest Rp.7M/ng, Strategis FocusRealty * 0816 1933 229 *

Cipete BDN,Ls:718/350,Dempo Ls:278/200,S.pool,Gazebo,Asri Strategis,Jual Cepat !!!!!!!!!! ***Hub: IKE 0897 850 7261*** Ray White Cipete 75 00 956

Cipete DSK,Rmh Bgs,912/550 6,8M*700/500=5,6M*970/500= 7,5M*Maya 0813 1676 0003 Ray White Cipete 75 00 956

Cipete Raya600,2000,Gharu,MP R Nw4M/pol,Nw4.8&10 lux,Cilandak 750view Golf.0818983098

Cipete Sel lt300/lb250m 4kt 2kp grs2mbl tmn dpn blk lok komp Shm Imb 2,5M Ng 0818803144

Cipete Sel Lt595/420m 5kt 5km 2kp 2grs s.pool tmn dpn blk cluster 4,7M hub 0818803144

Cipete, 611/40008129280904 Lok** tenang--- asri ** jarang ada MetroMansion --- 726 0707

Cipete, komp,new,4kt,Op.House 1.6M, area MPR*081514112368 Prime Property **75816009**

Cipete-Kby Baru-B.New-Tenang 2unit ls140/136m²&120/120m² Minimalis. Hub : 081266800829

Cipete.T/B:1200/800m.3Lt. Lux. LJ Hooker Lebak Bulus / Principal.29237111-3, 08571965 4779

Cipete.Thoz, 170/200 * 3,5M Kemang Thoz,140/250*2,9M Puri Sakti 2900/800*30 Milyar Hub: **Bayu 0818 0819 5788** RayWhiteCipete 75 00 956

Cirendeu Rmh Kebon, Asri,SHM 3000/500,Atiek 0852.1743.8618 Ray White CBD-BTR. 7486.4343

Cndk Good Invst,506/325:4,3M Gereja,1350/550:8,5M,Antena 500/800:6,9M*ITO 0812 8416 7866*RayWhiteCipete 7500956

Darmawangsa 600/1500m u/ktr Barito 371; Polim 380/700 ;ERA Graha 765.3888 / 0816.855.197

Darmawangsa540 SHM huk jual cpt(16,5jt/m)Bs Utk Tinggal/ Usaha Hub 0818.166263 TP

D'Crown Residence,Jl.Kirai 1 Cirendeu,Dp30Jtan, Cicilan 100 Rb/hari,Rumah Mewah 2Lt+Kolam.Renang 25mnt Tol P.Indah, T: 97995000,44669000

Dempo Kby Baru,262m,strtgis Jarang ada.*Raywhitetomang* **** Hani 0812.8484.281 **** Siro 0815.1175.2578/5630101

Diamond Andara Residence Jl.Kirai 17,Andara,P.Jati Rumah Mewah 2Lt,R.Stok+K.Renang Cm 470 Jtan, Free Biaya²,Dkt P.Labu, T: 23733838,98276757

Duren Tiga Jl.Guru Alip:525m2 SHM/Pinggir Jalan/sangat strategis.Hub:0813-8429-5629.

Duren3 Buncit8000m Shm6,5jt/ m&Ged HijauRyPdIndah980m Shm JrgAdaJ.Cpt081553221966

EmrldTerace 84/90*PuriMditrn 175/150*KbyrnView 204/228 0818700898 / 71628858

ERA Home*Alam Permai IX/30 124/250*Shm,4Kt,Rmh Bagus* Opn Hoz Sb-Mg,0877.7506.7068 **0817.981.7457**7266.888

ERA Home*Botanika Cilandak Tmn Wijayakusuma 1**Tenang Open House Sabtu & Minggu* Aspi 0817.164.400*7266.888

ERA Home*Cilandak Blkg Citos Jl.Lebar*630/400,Garden,Pool Gusti 0815.86409925*7266.888

ERA Home*Ciputat-P.Hijau Ry Legoso*175/210*2Lt,4Kt,3Km Hari 0821.1140.2066*7266888

ERA-Cipete-Byk stok-Dlm Komp 205/270m---Minimalis---3,85M 180/250m-2,9M--270/300M-5M Tanah 100m--1,2M-215m--2,5M 087771418512-085691902225

ERA-OH PI-TIAP HARI
Gdg Pinang-320m-Bnew-Lok ok 0816 822683----0812 866 00888

EXPERT*Pondok Indah*Op Hoz Alam Elok*144/300 Brand New Minimalis *** 990 990 36 ***

EXPERT*Pondok Indah*Op Hoz Ged.Pinang*438/600 ful garden Yudie *** 0813 8871 6238 ***

Fatmawati - LT/LB.134/139 M Strategis Asri Cepat Dpt.!!! 0812 88112828 /0813 87779767

Gaharu, Cipete 937/300, SHM Lokasi Tng, Elit *081310833395 Prime Property **75816009**

Graha Hijau 2(Ciputat-Uin) lt/lb 180/200 baru Renov Fas lkp s. huni.75817680/ 081932616699

Green Andara Pd.Labu Jks.t/b 155,7/140,2lt,mnmls,Brandnew J.cpt:0811890984-0817890984

Greenwoods Townhouses II 6unit terakhir,bonus ac setiap kamar Fas Swimpool,Fitness room,playground,underground cable:749-8899,749-0099 Jl.Kompas No.9 Bintaro

Greenwoods Village 8unit, Special,diskon 20% + 5% Jl.Pisangan Raya No.9 Cirendeu 749-8899,749-0099,740-7788

Grha Btr Bgs,Hoek,S.Huni 105/ 80m,2kt,2km.Jl.cpt!!580jt NG Shm.0819-32259784/6883-8107 Harcourts Bintaro 021-7371110

H.Nawi (dkt PIM) 226/350,lama Kokoh * Cilandak 760/550, New EraGraha7653888;08179982383

Hang jebat 1 keb baru luas 437 m2,kt 14.km 4,pav 1,parkir luas.hub :ike 0811531550.t.p

Hang Jebat2 No37A open house 600/600, 2lt Shm pool new lux 081510158900 - 08161437134

Hang Lekir XII No.5-Open house Sabtu : 10-15 & minggu : 8-12 lt:315m,strategis081210125930 Ray White Senopati : 5213006

HangTuah-HangJebat Lt 460m2 ,rumah tua,kotak,tenang,hrg 10 Mlyr nego . 089636362999

Jabir 630/400, S.Pool *4.75M L.Bulus T.House 230/250 *2.3M Ragunan200/160*1M 80298319 Prime Property **75816009**

Jagakarsa: tnh/rmh 573/ 250, stgh tkt, hlmn luas, SHM, IMB, Hrg Nego,Jl.Gandaria,Jagakarsa ,Jaksel. Hub: 081281266086.

Jasmine ResidenceDlmKomplek 10 Unit Rmh Baru 2Lt Exclusive 4 KT, Listrik Dibawah Tanah, Di Blkg Ged Antam 081911720555

Jl Nipah Dkt Walikota Jaksel rumah 3lt lt 150 lb 350 kt 12 km 6 grs 2mbl 021-93199525

Jl. M Kahfi I,Jagakarsa,Jual Cpt Rmh,BU lt/lb 479/180m2,SHM, hrg nego. Hub: 085218938696

Jl. Radio Dalam Raya, Kebayoran Baru, LT 528 m2, SHM, strgs. hub:08567370626

Jl.Ampera Ps Mgg Lt 2290/1200 Hoek, H:14M/N, 081380890105 ERA Corvilla 021 8431 1717

Jl.Bangkal,Lt.800m²/Lb.800m², Kolam Renang, 2Lt,8Kmr Tdr,2KmrPrt.Hp: 08128208489

Jl.Cendrawasih Komplek Deplu Ls:362m²,Lb:350m²,Jalan Lebar Christina Manru 08161320110

Jl.Ciragil Keb.Baru,280/400m² SHM,IMB,Huk,Strategis (H.7M) 081387044444 / 081210070567

Jl.Dharmawangsa X Kby Baru Ls 1400M² Bgn 819m² HGB Hadap utara Hg.16,8M Nego Peminat Serius 08159547703

Jl.Dwijaya-Radio Dlm,287/300 Tenang,dkt Pdk Indah-Jual Cpt Christina Manru 08161320110

Jl.H.Aman Cinangka,rmh baru di komplek lt/lb110/60m² H.245jt nego.hub:74710049-74708467

Jl.Kebagusan Dalam I Rumah Bagus T.House, Cluster Asri Exclusive,Minimalis:92101006

Jl.Kertamukti blkg kampus 2 UIN Ciputat,diskon khusus u/ 4 Unit pertama,(Albarokah Regency) 60417710/08174894373

Jl.Keuangan VI/36 Cil-Bar,Lt/Lb 310/170, 5KT, 4KM, grs.2mbl, SHM. 71617465/ 081511681717

Jl.Lap.Roos Brt IV Bukit Duri Jaksel,Luas 113m2,Sertifikat+ IMB Peminat Hub:021.83603736

Jl.MargasatwaBaratKompMargasatwa Baru A.15,brandnew t/b 1500/650,SHM,2Lt,marmer,6Kt 8AC,Furn baru.S.Pool,tmn luas, view bgs,siap huni,murah 8,5M nego 0857.16640407 P.Adi,SH

Jl.Pertani no.14 Kalibata,jakar ta selatan,dijual rumah TP LT 225,LB220.HUB.081298790099 /021-7362870 (Pak Aria)

Jl.Pertanian ry L.bulus1700/800 m. huk.2lt.bgs.6km.s.pool.SHM mrh 14.5M.TP. 085772548809

Jl.Swadharma Ry,2lt,SHM,lt/lb 246/400,3500w,5kt,5km(1,9M) nego:99734319 /081310373059

Jl.Tebet brt dlm V/9,Jl.Tegal /6 Mtg,tnh 2900 shm Jl.Ampera Ry /63 Ph:8352861-081280009820

Jln. Balikpapan 68-Blok M, Cinere. Rmh Tinggal 2 LT Letak Strategis. Lt / Lb. 200/180, gunawan@pt-aag.co.id Hp. 087888050661

JlTamanMargaSatwaKompPWR No51 Ps Minggu t/b490/260m 4 kt 3kmgrs4mblShm0816719289

K.Utama 408/450 Super Lux,FF G.Hijau 471/300 * Murah 7,7M ERAGraha7653888;0811165018

Kalibata Tengah,Lt/Lb 402/328, 4KT,Mewah Hub:Pemilik lsg tanpa perantara 0816.1832460

Kby Baru P.Polim 300 Sepi SHM Murah BU & Mendawai area 520 SHM 0817.6666978 TP

Kby Baru Patiunus 570/600 Kerinci 400/600*0816754025 Century 21 Quantum 74863838

Kby Baru--Mendawai 230 lok Ok Brawijaya 420&700-Ciomas 205 Polim 600 lok Ok-Erlangga 450 Melawai Ry 490-Hang Lekiu 350 Cikatomas 280-Suryo 330&620 Hang Tuah 810&490-Sampit 270 Dempo 335&280-Melawai 350 Hang Jebat 460-Ah.Dahlan 330 Martimbang 850--08118881298

Kby Baru-Cikatomas I-8dn jalan Shm,rumah tua 081385196899 Ray White Senopati : 5213006

Keb.Br,Rmh Tua,Tanah 600m 400m,240m,Strgs,Hrg Mnrk*R whiteKD7263456,085694583238

Keb.view 384/290,5+2/3+1 EmrldGarden 218/150 4+1/3+1* 08161952908 /7459926

Kebagusan blkg Nestle *SHM* Ngantong*Lt922*Lb250*4,65M Dekat Villas*Ajie 0817193851

KebagusanTownhsejlkebagusan Ry 24 Lux Spool Private One Gate 08129869936/081911720555

Kebayoran Baru & Buncit. Rmh Lux. Jual Cepat. Jarang Ada. LJ Hooker Lebak Bulus / Principal. 29237111-3, 0857 1965 4779

Kemang Cluster Timur 185/200 4kt 3+1km rmh br 3,8M Century 21Qtm74863838-082123018929

Kemang Dalam*750/500m² Layak Huni*Pool*4KT*4KM Ray White Kemang1*7195959 **Ecko **0878-8055-5987**

Kemang Murah 800 5M!,500 3M, 450/400 4.3M, ths 230pool 2.95M, 3500 6jt@ 08988398448

Kemang Raya* Cck Utk Usaha *758/500*Shm*085721145450 Professionals Kemang 7195522

Kemang Raya7.6&12.5,Kemang Dlm8&12,1500=12,500=4.5pol/ bgs,PjtenBrt2/New400,650,200 0,Ampr3700@4.5*0818902323

Kemang Selatan 8,LT612,LB500 Pool 2Lantai Tim 0811 9780 585 Raywhiteeastkemang71793388

Kemang Utara Lt.1200m² Rumah Tua.Eastons MG2 6393333 / 0813 8000 8834.

Kemang Utara VIII/48A. Jln Buntu. Lt 886, Lb 600. Rmh tua, hitung tnh. Rp. 7.5M. 70361954

Kemang Utara, 500/450m²,Lok. Dkt Mc.D Kemang. RWKuningan 5213808 * Niken 0817 786 777

Kemang VI Lt.1426 Lb.800,50m dari Kemang Raya.Hub Ifa 0812.9879.983/021-820.8565

KemangBarat 743/650,pool,asri ****** Jual Cepat ****** 0815 890 5089 Eralaks7394510

Komp Batan Ps Minggu,Lks.dkt Jl.Raya Ps Minggu,ngantong,cck utk hunian/kntr,lt.583m²/ 185m²,surat lkp,hrg.4,2M,byr 2,8M di dpn,sisa bs dibyr flexible sd 2014,tanpa bunga, kondisi sdh tersewa dengan uang sewa 100jt/th,bisa lsg dpt uang sewa meskipun blm lunas. Jaminan Trade In kpn saja.Hub. TB 0818 0842 7262(pemilik lsg)

Komp MPR lt106m lb100m 3kt 1 Kp 2Km tlp carport SHM hub Adri 021.98712125/087884510194

Komp Riverville/3.Open House Sbt-Mgg Pkl 10-4*Siska 081713 9500 *Berdikari 75882368/69

L.Bls Jl.Mawar Lestari Indah Blok V No.10,771/600,Op.House sabtu-Mggu 11-15, S.Pool,Asri Siap Huni. Djoko 0816-916-554 Harcourts Bintaro 021-7371110

LB Bulus/Karang Tengah Town House Baru-Tropis Modern Sgt Strgis LT138-259/LB253-310M 0813 87779767, 0812 88112828

Lb.Bulus,cluster excl,minimalis, Tenang, Lok Terbaik, 5Mnt dr Pintu Tol, Investasi Bagus, Unit Terbatas, 08161869609

Lebak Bls Ry,mnls lt900,lb650, 10rb wt,pool,cctv,6kt,8km,crprt luas,nego,8,5M, 0878 76229725

Lebak Bulus, Baru hunian eksklusif 10 ha Lingkungan Hijau, Fasilitas lengkap. Hub: 085715761617/081314511111

Legoso Asri Residence Msuk smpng Polsek Ciputat,Jl.Boyong (Legoso Raya) ada angkot Dkt kmps UIN ciputat 15mnt Tol Pd. Indah 32732735/087884758427

Mahoni Pejaten,6unit,sisa 3unit 3kt,2km,shm,tlp,2200w,blk rep ublika,082111022002/91349033

Mahoni Tjg Brt,20unt,sisa 5unt, 2lt,3kt,2km,SHM,tlp,2200w,Hrg promo 082111022002/91349033

Mamp.Prapatan IV (Blkg Htl Maharani) T/B:222/150m,AJB,Hrg 1-M, :98857002 / 08159857002

Mampang,Loka Indah,236/225 shm,BU,s.huni,kit set,dkt s.cntr 08158817044RayWhite7353322

Matoa Res Opn House Sbt-Ming *new cluster,exclusive classy* 0811 99 2110 Eralaks 7394510

MuliaBintaro T.house jual/sewa Kesehatan VI,Lb/Lt160/175,2Lt 1,460M.08170935567,71617334

New Cluster Matoa Hill Lokasi 500m dr rencana pnt tol Cijago Hny 400jtan Cicilan dr3jtan/bln 43unit Exclusive Fas.Function room Gazebo with garden area Underground Cable Security 24 jam + cctv 753-8899, 7021-8288

P. Indah 408/600m² * Lux * FF 1050/1300m² ** Super ** ERA Graha 765.3888/0817.998.2383

P.Indah 160/400;350/200 loc.ok 900/500, Murah *240/300; ERA Graha 765.3888*0816.855.197*

P.Indh*210/350*Bsmt,grs 2/6* P.Indh*250/350*Cntik*bagus* P.Indah**144/300*New*Lux* 081808721969**082113160852 ASA Property***75903937***

Pamulang 8Residence 15unit available,Cluster Exclusive bonus ac setiap kamar tanpa DP & Bisa diangsur 24X Facility: Chldren Plyground Jl.DR. Setiabudi No.8 Pamulang 7498899,7407788

Panglima Polim-Lt.276m-Shm Lokasi tenang*081932888397 Ray White Senopati : 5213006

Panorama Lbk Bulus 2 djual cpt kav-4&12A,klm renang,prkirluas SHM,hrg nego, 087878785824

PANORAMA Pejaten Timur, rmh siap huni 2lt,cluster Minimalis Hrg 1,8M.Hub: 088210958200, 082125145590

Pasar Minggu ** di-jual Rumah Uk:252/285m², 2Lti,Harga Nego Parjo 087775273244 / C21 Icon

Pd Indah Lt/Lb 120/100, SHM. Bintaro 1 DKI Lt/Lb 180/120. Lt /Lb 250/180. Hub.08161134882

Pd.Indah Area/Pd.Pinang twnhs 200m dr Fedex. Lt/Lb: 140/350, 190/350, 300/450, Mewah, Full Marmer, S.Pool, Modern Tropis, Start From 2,6M*08121050657

Pd.Indah Exclusive Townhouse at Terogong LT.157-190/285m², 8 Unit, 3 Lantai, Full Granit, 081546588882 / 087822991388

Pdk Labu,lt/lb308/200,1lt,nymn ,bgn bru,jati,lok tnang, 2,4M Nego, MandiriPro08151887000

Pdk.Indah - Niaga Hijau 200/160 Rmh lama dae tenang;Era Graha 765.3888 Farah 0815.940.9642

Pdk.Indah area Pinang dpn Tmn 900/1000*Lux,Spool *175/250 MPro *7696717 * 0818909027

Pejaten Brt-D'Eleven TwnHoz 120/200,2lt,3kt/km,Best Invst Open House,12 Nov.10.00-14.00 *** Bayu 0818 0819 5788*** Ray White Cipete021-75 00 956

Pejaten rmh br 3lti 285m 4kmt 3kmd kwalitas1 ful AC cable tv sec24jm 2,5M hub 0818146131

Pejaten Xbata Rmh baru lux,2Lt S Pool,Tmn Lkgn aman&tng,di Jl Bsr,H.2,7M. 085711210979, TP

Permata Ciganjur KPR 4,8Jt 2lt T/B 90/110 3kt Jl.H.Nuuh Wr. Sila - 70724987 /70652545

Permata Hijau 12M S. Huni 2,5Lt/Tenang/Strtgs*RWPIA 7227430 Wisnu 085711403333

Permata Hijau, 470, 630, 825 dan 845,Hit.Tanah *RWPIA* 7227430 Daniel 08128099900

PermataHijau-Kbn Nanas,1200/ 400,Rmh Tua,Jln Lebar,EraOdelia5380300Johanna0811150285

Pertanian Lbk Bls, Lt.290/180m OpnHose,sbt,Pk.11-14,7238018 HarriesProperty 082113038777

Perum Cirendeu Lakeside A-9. 2Lt,Lt140/lb150,SHM,H.1,050 M *0811190046/0816 1616 717

Pl Metro Raya SG23--1375/520, Jalan lebar lokasi prime 14jt/m Open House Call 08118888846

Pl-Sek.Duta LT.400/600------ **Duta Niaga LT.800/1600** Rmh Lux--0812 8227 3190

Pl:Pinang Mas 120/3lt * Mewah Alam Asri 270/Ngantong * ERA Graha 765.3888 / 0818.86.5050

Plmrh1370=16,1100=15,900asri 6&10bgs.560=8.7pl,S/M.Kcn mr h830,2000,1000lx,0818983098

Pinang Perak,172/254,dkt Mall Harga Ok,Strgs*R.White Tebet 8303294 Mia 0813 8118 4221

Pondok Indah Siap Huni 6 M 3Lt/Tenang/H.Selatan*RWPIA 7227430 Wisnu 085711403333

Pondok Indah*1000 S/D2000m² JL.Lebar**Siap Huni**Jual Cpt ERA VIC--0815 88 66667-Hasan

Pondok Indah-Pinang Nikel I Rmh Minimalis Lt 140,LB 225. Hub.0811197433, 0811197094

Pondok.Indah pool,unik,new Ls.974/1000,684/1000, Hp.08129002378/02132842378

Prapanca Raya *660, rumah tua 18x37, kotak, 12jt/m², murah RwBlkM7398833,08151667237

Psr Santa, Keb.Baru rmh LT/LB, 343/220,SHM,TP Hub: 0856-1837756,9149-0555

Pulombangkeng,Keb br-lt.893m Openhouse10-14,081314251427 Ray White Senopati : 5213006

Puri Cinere 358/500, Bagus Cilobok Pngk Jati 2068/1500 Era : 60324238-83324299

Puri Hijau Res,T.House Pet.Utr 100/78,128/100,130/108 Mulai 690Jt-an:27032725 / 45630288

Puri Nirvana Limo,Pangkln Jati SHM 150/90m2.750Jt (ng).Hub: 08161836053 lht mggu/prjnjian

Puri Sakti II/88(100m dr Anta sari,200m ke kemang Ry via komang slt)B'New,excl&lux hse, Classic Style,LT/LB 479/800m², SHM, Sumitro-0811 839 403

Radio Dalam,minimalis semi furnish, strtgs 3akses: Radio dlm, blok A, petogogan lt/lb 172/215 4km tdr, beautiful 1,9M nego hub: 0816800960

Radio Dalam.Pss Strgs dkt PIM. Taman Luas. Harga Nego. LJ Hooker Lebak Bulus / Principal. 29237111-3, 0857 1965 4779

Radio Dlm Jl.Dwijaya II/32A-Kbyrn Br,Butuh Uang Jual Cepat Rmh 3Lt,5Kt,5Km Lt.200 Lb±300 ,Prkir Luas, Tlp 1 Line,L.16000w ,Air Pump+Water Heather,Ada Genset Otomatis,Bgnan Br Mini malis,Pgir Jln Bsr Hrg.2M Nego. Hb:081319999819-02193892499

Ragunan,ls:269/300m²,4Br,4km **Hub: Vikri 0878 7848 6140** Ray White Cipete 75 00 956

Setiabudi Lt.190m,SHM,jrg ada tng.kost 20kmr,jl cpt.7238018 Harries Property 085718472408

Siaga 300,mrh,jrg ada 200/190 mnmls,bgs,town house,terawat Blessed081399124247;8312178

Simprug Golf Lt.700,Lb.800 lux s.pool. Hub:0852.1666.8999 // 0818.850.121 NO Broker

Tamarind Lane Cluster*Lebak Bulus*Modern Tropical*Brand New Ratih:0816805395 ERA

Tanjung Barat Jl.RanchoIndah No.59 lt.129 Lb.120m²,3KT,2KM SHM.H.550Jt net * 33111419 *

Tanjung Brt Town Hse Lt/b.120 /135;3kt,3km,KP,Gdng,carprt,S. pool :081905528181- 99769119

Tebet Barat dalam, blkg McD 190/300, tenang, siap huni, 081807254546

Tebet Brt.SHM,IMB,132/250,3k t,3kp,4car,AC,Jacuzi,genset,war d rob,kitc-set,lux,dkt tmn,best vw 2,5M,Nego! 087877930333

Tebet Timur Dalam 1L No.237 Hoek dgn TTD 1M lt.193m hub. 08121054512/087881875673

Tebet, Blkg Ruko Gajah/Dpn Taman 90/250 Hub: 32171289 + 087774549536 1.4M.Nego,TP

Tebet90m,135m,200m,300m,hit Tnh,500m,b'stok,bisa KPR;Della Blessed 831.2178 / 0811830723

Tj Barat SHM,IMB,tkt,ls 401m² /300m²S.pool,6Kt,5Km,Rp 2,4M Nego Hub 087886467964 TP

Tmn Lebak Bulus ** Ls:593/250 Dae bagus & tenang *ERAGraha Farah 0815.940.9642 ; 765.3888

TONY PROPERTY
Alam Segar 3,6M
Alam Permai .... Lux 3,6M
Alam Elok.......... Lux 4,5M
Alam Permai 4,5M
Alam Permai 168/200
Alam Segar 235/250
Fanny 0818 141 993*7279 9033

TONY PROPERTY
Melawai 340m
Sambas 3 .... 460/550
Tony 0812 181 2121*7279 9033

Town House,Cilandak,lt72-138 Brand New.Raywhite Muara Krg Megen:08568059149 , 6627007

Townhouse Exclusive Adhi realty Jaksel. LT/B:136/100. Hub:087888766616-0217270544

Villa Delima * 486/400 ***** * Open House * Huk, Etnik;ERA Graha 0812.811.3172/765.3888

Villa Pejaten Mas, 320/200m, shm,4kt,3km,grsi 4mbl,7238018 Harries Property 081513733913

Wijaya 670m², P.Polim 410 & 416m²,hangTuah650m²&950m² 0815 8814 625 & 0853 1267 334

Zibas Residence Cinere, 17 unit, 100m dari mall cinere jl ismaya 081314282007 , 081398636907

JAKARTA TIMUR

Azkagraha*Billymoon lt/lb280/ 200(1,3M)Palem indah Pdk Kelapa lt/lb150/120(725jt)*Eko* 0813-1002-2851 / 86904115

Azkagraha*TownhouseKapin75 0jts/d1,2M*Kavling Marinir lt/ lb 204/150(885jt)*Hari*0858-81236624/96303948/86904115

Bili Moon Lt340/b320 swiming pool baru100/150,595/300,1000 /500*cluster Jatiwaringin103/ 140(699jt)*Pdk Bambu105/155, 164/250*PdkKelapa103/80(499 jt)Kav AL 187/180 Duren Sawit 225/180*Centra*08159433018

Cbbr,Kota Wisata 220/350 Jual Cpt, HGB, B'New 081380080036 ERA Corvilla 021 8431 1717

Cbbr,Kota Wisata Lt 375/318 SHM, H:1,3M/N, 081380890105 ERA Corvilla 021 8431 1717

Cempaka jaya Res jatiwaringin (12unit)Minimalis,100%Br,T98/ 62,3Kt,2km,Crpot.H.445jt,KPR Dp10% ccln:4,5Jtan 0817132286

Cempaka Residence Cluster,Ter- jual 98%, Fas.Lngkp Hub.Wahyu: 021.94247181 / 0857.1538.1617

Cibubur Country Lt/Lb.90/62, Br 1/10, SHM, TP, Harga. 325Jt, Hubungi: 0878 777 39002

Cibubur K Wisata P Kyoto D-3 /11 LT 200 LB 170 4KT 3KM AC 0813-95025925/021-84933452

Cibubur Rmh lux lt 729/400 tgkt,4kt+1,4 km,3,2 M nego 0815.1031.6683.

Cibubur, Perm.Kota Wisata blok TA-2 no.11 lt/lb:162/153,3KT, 1Kpb,2Lt Hub: 085.888.888.567

Cipinang JakTim, T/B 190/152, Kt4, Km3, KitchSET, Grsi + CarP, AC2,WaterH,TP02191310690

Condet Kramat Jati,Rmh Baru Siap huni,SHM,KPR/Cash,2Lt,kt 3+1,km 2,strategis,dkt dgn Tol lingk.nyaman hp.081383911117

De'Minimalis Xmalang 5mnt dr pt tol Xmalang,10mnt dr pt tol Jtbening,15mnt dr pt tol Bekasi Brt.Kabel PLN&Telp bwh Tnh, saluran air tertutup,jln lbr 6m, dibeton.Thp 3 Hny 15 Unit.Ksen aluminium,Inti homogenous tile 60x60.Rmh 2 Lt,3kt,500jtan ang 5jtn/36X Tnp Bng Ph.71690356 jaminan keuntungan 20%/ 2thn

Duren Sawit Rmh Bgn Br Lt/Lb 144/234 2Lt,kusen/Pnt,kamper Open,4Kt,4Km,1Kp,Crport 2Mbl sejjr,Telp,PLN,PAM,SHM. a/n sendiri H.875jt Jl.Kecubung III/20 0218617031,0816990142

Duren Swt Baru,dkt Rs.Drn Swt 144/120,SHM,Bbs bjr,BU*RWT 8303294 Victor 0819 0800 5381

EraTop3,Jl.Unkris875m²,Condet raya600m²,pangkalanjati425m² Arief 081386180677/3150929

Griya Dermaga indah condet kav siap bangun luas ±100m²,3Kt,2 Km,Grsi,SHM,bs KPR.hub.08129 075025-93565266-92103745

Jatinegara Jual Rumah Kos an 3Lt,9KT Luas:200M MasukMobil H.750jt Ng Hub:08999995331

Jatiwaringin Rmh baru TKT minimalis, LT104 / LB120SHM-IMB 4Kt, 3Km, carport,kit.set 750jt dp10%,Hub.0817132286

Jatiwaringin Rumah Baru Siap huni,SHM,kt2,KPR/Cash,Ls tnh mulai 60m²,Hrg mulai 150jt,hub Fauzi 081316015847/94795554 Oki 085697287227/97917917

Jl Ry Ciracas smpg BRI Ciracas No 7 cckutk ush tnh&bgn ±700m SHM. Ibu Asia 021-83360189

Jl.Asuransi II/1 Otista rmh br Lt/b 235/300,5kt,4km drh tng shm 08128196953/081384852203

Jl.Bawal no 18 Rawamangun LT. 224m²5kt,3km,strgs dekat mall Arion Hub: 0813.165.10088,TP

Jl.Cipinang Cempedak Raya No.3 Polonia SHM-TP.Lt.824 Lb.600 Daerah Elite.Nego 0811935255

Jl.ElangMalindoX MalindoTerrace C6 no 7 Curug Jatiwaringin. Hub 33220270, 085 715 789 559

Jl.Gn.Merbabu no.1 Jatinegara Baru Lt±300 Lb.401 (HGB).Lux s.huni 081318499973,95195225

Jl.Kebon Nanas Selatan No.38 A/B,rmh baru lt/lb=200/±300m 5kt,5km SHM,hp.081511239789

Jl.Melati 8 Rwmangun,shm,T/B 247/200,3kt,2km,3300w,H.2,5M nego:08111752133-0811161066

Jl.Nanas I Utan Kayu, 2jlr:100 /180.4kt/2km/shm/imb,crprt +grs:0811158794/08568175367

Jl.Pemuda.Taman Berdikari Sentosa.200/130m. Jual Cepat! LJ Hooker Lebak Bulus / Principal. 29237111-3, 085719654779

Jl.Raya Dr, Radjiman L=8095M2 SHM kondisi kosong(dipagar tembok)cck u Apartemen rumah dll hub 0817194030 Jak-Tim

Kav DKI Cpyg 2½LthoekLt459/ Lb540SHM7KT+7KMadarmh bur ung 3,1M ng.085711401834TP

KayuPut,J.mrh800m@Rp7Jt,262 FF,Rp2,5M600m,SHM,RayWhite Gading 0817.6888.403

Klender Jl.Bulak Tengah II Lt 297/195,Kt4+2,SHM,IMB,lampu Kristal H.1,6 Ng:08129773437

Kom.GriyaBintara Indah s.huni T 200 B 275 Tkt SHM KT6 KM4 hrg 1,2M*Centra 082112466984

Komp Cipinang Elok 2.Dijual (nego 3M) / disewakan (50/th), rmh bsar,akses Casablanca jalan komp besar,satpam 24jam,bbs banjir dijamin!Lt 400, lb250, 4+1 kt, 2+1km, garansi 4 mobil, 4400Wt, hubungi: 0811151480 / 081310121707

Komp.Puri Sri-wedari BlokM/15 Cibubur(Smpg RsdnceHils)JlCpt RmhTkt 3+1KT, 3KM, GRs, Lt 135/250,750Jt Ng-08112226229

Otista dijual rmh SHM Lt/Lb 375/175 Sgt Strategis,Asri Tp Hub.0817-0111999

Pd.Bambu Duren Sawit Rmh Mwh 4Kt 5 Km gdg grs crport Lt/Lb 118/190.H:08129162030

Pd.Bambu Jl.Balai Rakyat III LT 370/200 Shm,(ngantong 16x23) jati,strgs,jual cpt:08129773437

Pdk Bambu Townhouse jual beb erapa rmh lux security24jam S-Pool Hub 86605303 / 92273604

Perum Jatinegara Baru Klender Lt.805m2 Lb.900m2,Huk, Kmt9, Kmd6, Hrg Psr 5.3M Jual 4.8M, Hal luas+Gazebo+Furnish+ Ac+ Carport 5mbl Hp: 0818677224

Perum Malaka Asri Klender Jl. Cempaka Raya no.22 Lt.242,Lb. 100m²(hoek),Hub:08129096696

Pondok Gede Jl 12 Rmh Town House T.36/72 Drh Jati Asih Rp.175Jt Hub : 08128979480

Pondok Kelapa t/b210/250 SHM Jual Cpt 850jt nego Dekat BKT/ Casablanca 0821-2552-0074 T.P

Pondok Kopi 310m²,Ling Tnang &Asri,4+1kt,SHM,Hrs t'jual bln ini*Jessy RWKGB 0818938758

Pulo Asem Tmr VII/2 baru minimalis 2 unit,lt.135,lb.300 SHM Rmgn 081318499973,95195225

Pulomas Kayu Putih Utara, rmh dijual LT.200, SHM, utara,Rp 1,4m 0812 8227 3190

Pulomas Timur Dpn Gereja Bona ventura,Lt/Lb.162/110m,SHM, 1,25M Hub:0812.81489757

Pulomas, dijual rmh 338/236, KT4/KM3, dpt dibeli stgh. 08129408849 / 4715959

Puri sentosa cuci gudang 3unit trkhr msg2 beda tipe hrg 500jt-an,lok.cluster dkt Rdr Auri Cmgs hb:081399223577,08568986872

Raffles Hill Cibubur Blok P3/15, rapi,s.huni, 112/135, 4KT, 4KM, 575jt Nego,H:08159086448(TP)

RafflesHills*t/b 160/240*bgs* 1,3 M; t/b 300/150*hoek *jrng ada*1,45M; t/b 210/150 *mrh* 895 jt.. hub 0813 1130 8203

Rawamangun,Perumahan Br,2lt 8x15,hrg 900jt,century21gading Liana*08994578970-4517272*

Ray White Pulomas*Jl.Tambra Rwmngun,90m²,1Lt,Bbs Banjir SHM**Imel 0813 8094 2232

Ray White Pulomas*Jl.Tiner Kp.Ambon,Lt:156/200m²,1½lt 4kt+1ktp,3km*Leli08788833707

Ray White Pulomas*Rwmngun Muka Sltn Ry 403/90m²,1Lt Rmh Lama*Imel 081380942232

Raya Tengah Rt.04/09 No.76D Condet Lt.184m² SHM,IMB,Msk Mbl 950jt Nego 87784269 (TP)

Rmh Kos 7 kmr, 2 Lt , LT/LB 97/180,2 KM dr BCA Kalimalang 500Jt.Dijual.Hub:021-34340765

RwMgn,Townhouse 90x105s/d 120/140,swimpol/fitnes,hrg mli 900jt,085810666076,90688606

Swadaya Raya Blok B No.4 Kav DKI Duren Sawit Lt.159 Lb±280 m,SHM,5Kt,5Km.0818115519

Taman Duren Sawit no.8, Rmh Elit,Hdp Timur,2,1M Dmi,TP,Hub 0856.7410.188 / 0816.1156.634

Taman Modern Cakung Lt 104/ 160-- hrg 490jt--lt 240/320--hrg 1,25M *0856 9796 2237

Tmn Persada Kemala Blok 22/06 lt/lb.240/200 dpn tmn,lok.tnang & Asri TP ; Hub : 0816 8130 43

Tmn Simandjuntak Rmh 1513 / 600m2timur,elite,strgs,asriShm Lindvig Realty 081-22039989

Tnh Mas - Pulo Mas,Bbs Bnjir, pggr.Jln,Lt530/Lb380m,5kt/Grsi 6Mbl/H.7M.Hp: 08161131421

JAKARTA UTARA

Agung Jaya 5,Sunter lt.141,2Lt, Kt4+1,AC,W.heater,sdh renov, jln luas 08128720849,68877402

Ancol Timur Pantai Sanur 6 lt. 180 lb.270,2lt,pam,5500w,kt 4+1 km2+1,Bu,Hp:0818749769

Artha Gading,Brand New,200/ 500m²&357/900m²,Lux.LJH KG 4524007,Hanny 0818 160 969

Bahtera prmai 7x18 new,msh bs ccl/Rome 10x25 mrh/area BGM :8x18,10x23,15x18 GoldenLand 70488000/08158758000 Ayang

BGM Johar, Jual cpt Rmh 10x23, hdp sltn, 4+1Kt, 3+1Km, langka, murah, Hub: 0812 1162880

BGM, PIK: 6x16, 8x15, 10x23, 12x23. Goldcoast 10x30, Blkg Danau Dp1,5M Lnjt Cicil 21x. GardenHouse 6x17,8x17. Camar Permai7x23FF. Vera-7068.3868

Bukit Gading Villa,Kelapa Gading 857m² **Jessy RWKGB ***** 0818 938 758 *****

Cengkir 312m,Gdg Pth Ry 200m bs u/Ruko Pelangi Ry 230m 2lt tmr 0817808982/36287552

CENTURY 21 MEDITERANIA
Pluit Timur Baru 10x20 ; 2½LT SF,SHM,Merry.0819.2730.3030

CENTURY21 MEDITERANIA2
Crown 8x24;Cendana 8x18m Flamboyan 12x25;Johar 10x23 Hrg Ok.Herry Y.0856.8888.322

CENTURY21 MEDITERANIA
Layar Permai 6x12;1,7M ;Mnmls Renov,SF,3LT;Long Beach 6x13 3LT;1,7M;Minimalis,Crown Golf LT/LB;338/270;2½LT;V'Danau,8M Medit Resort 25x35 ;B'New,U-T Pasti Murah,BU!!Yongky Chang *0878.8169.4959 / 9646.4151*

CENTURY21 MEDITERANIA
Lotus 450/1100 : Utara,Garden House 543/1000;Sltn-Tmr;10 M Medit Resort 25x35;Utr,Pasti Mrh;15x30;Tmr.Ebony TH 8X25 Tmr,Utr,Brt.Johar Hijau 10x18 Sltn.Florence 8x20;Sltn,Rome 10x25Sltn;3,9M;Gardenia 8x17 Sltn;3M;6x17;LP 10x15;Utara Long Beach 6x13;1,7M an;MK Blk 10;12x25;Selatan;3M an *Dewi Chen.0878.8118.3777*

CENTURY21 MEDITERANIA
M.Karang Raya760/900m²;SHM Bisa u/Komersil , Lok.Strategis **Dedy Yap.0812.8589.766**

Chika Pro,Blvd Sunter Paradise Thp 2,Lt:264m(12x22)*4515551 **** Sugi 0855 845 8448 ****

Chika Pro,Gading Kirana Barat C 09 No.01,Lt:14x17,Lb:500m² Open House*Sabtu & Minggu 4515551*Monica 08119690869 *** Kristedy 0816 761 433 ***

Chika Pro,Gading Lestari,Baru Bgs,Mnmls,3Lt,Sltn,Hdp Taman 4515551*Sugi 0855 845 8448*

Chika Pro,Grand Orchard Ls.9x17,rapi,Jual Cpt 451 5551 ***Tommy 0856 99 111 85**

Crown Golf 8x25 view danau 5,4M; Flamboyan 12x23 6,7M; Johar 12x23 6,5M PJ PRO Jonny 08128196464

Crown Golf Pearl 10x24/T/ Good Inves! / Multiland BGM 559 66012 Hengky 0817 9106067

Crown Golf PIK 8x24 Amethys, Timur, dpn danau-pool, jrg ada, TP/pembeli lgs Hub 70089004

Damar/8x18/U/Kenari/8x15/U Florence/8x15/T/JJ House PIK 021-29032500/0817168611

Danau Indah 11 Blok B.1 No.19 Sunter,Rmh 3½ LT,SHM,Ph.7076 1743-6501975-0811.984.1332

ERA Max Klp Gdg*Gdg Kirana 9x17,2lt*jarang ada,terawat, cluster*Susan 08161883456

ERA Max Klp Gdg*Taman Pgs Indah 6x17,siap huni,nyaman, rapih*Lisa 021-36055093

Flamboyan 12x25; Kenari 8x15 *Kav Ebony 21x30 Utara-Barat 085719050588/RWPIK 5882200

Gading Pelangi Renov Total,Jual Cepat,3+1kt,Cluster*Ray White Gading **0856.9111.7870**

Gading Residence,6x24m,2½Lt Jarang Ada,dpn Taman*Ratna RWKGB 0818483815/68650035

Garden,Metro Rmh Baru;Kav & Rmh Tua di Bisma *RWhiteStr Gunawan0818953889/6518910

Gdg Kirana,Hoek,Dpn Tmn,Lt. 550/1000,2½lt,Rmh Lux.LJH KG 4524007 / Lee 0821 1282 0545

Grand Orchard, New, 9x17/2lt Vila prmata gdg,8x17century21 Gading*0818971115/4517272*

Janur Elok,11x17,Kos2an Msh Jln,Jrg Ada**RWKGB*Ratna 0818 4838 15 / 6865 0035

Jl.Impor ry A28 klpGdg 7x15;105 /104.Shm,Mnmls Kt2+1,Km2+1 4400w 1,2M Ng*085313800333

Jl.Jemb.2 Blkg Apotik, 2Lt, 4Kmr,5Kmr Mandi,6AC,Renov. 7x22,Lht Minggu.08164819001

JoharG.17x23,Hoek*Damar8x18 std/renov(3unit) J.Cpt Rwpik 5882200/ FD 081287228558

Kelapa Gading , 5X15, 3KT, 1KM, Siap Huni, 575Jt , Ph: 085888560702

Kelapa Gading 7x15,H:850Jt 9x20,H:2,5M/Ng;6x17,1,8M/N MIR 4514349 / 087881440479

Kelapa Gading,Lt.160m²,Baru 4Kt,Bebas Banjir,2½ Lantai GlrPro08161957785/32753888

Klp Gading Kirana,9x17(2lt) 11x 20 (2lt) renov,jarang ada,400m2 lux istw Gading Graha 4524130

Klp Gading,janur elok 11x17(2lt renov,full granite, jual cepat,lok strategis gading graha 4533555

Klp Gading,Klp Molek 6x18/2Lt Brand New,bbs bjr,Jual cpt.Ellya 0812 1945 6858,LJH 4524007

Klp Gading,Pelepah Kuning 2 WX2,uk.6x20,2lt ful,4kt,3km ,2kp,2tlp,Ph:4508185-4534587

Klp Gading,Puan Tmr 5,Uk 6x17,2Lt,Jual Cepat,Hrg Murah Herry RWKGB 0812 88 302 302

Klp Gdg Molek kos²an,brand new 10Kt,10Km,10AC,6x17;2½lt. Ljh 4524007/Lee08211282 0545

Klp Gdg,Gdg residnces 6x17(2lt) ,8x18 (2lt) brand new mnmls,12 x16(2lt) Gading Graha 4533555

Klp Gdg,jl cpt,Jnr Kng=6x17 Jnr Asri 3,Pelepah Hijau,Molek Talenta92242520-08161963147

Klp Molek,Klp Gading 6x18,5 Selatan,SHM,2Lt *Hubungi: MIR 4514349 / 087881440479

M.Krg*8x25*2lt*2,65M*7x20; minimalis Baru*FF*8x13*3½lt* Baru*Nego*Sauta.6611888-08158318999 (Ny.Tan)

Manyar Permai 5 No.1,Lt 375 (15x25), Lb 950,HUK,Baru, Pool,Minimalis Hub: 70999590

Mawar Psr Lontar Tanjung Priok 10x35,Strgs,Bs u/Usaha.Nining LJH 0815 1162 9116 / 4524007

Medit.Resort 15x30;new;mnmls Phinisi 420; Lux;S'Huni;Century 21 Medit2.Herry.0856.8888.322

Mimosa Sntr,Kenari 1 K.bumi Liana 08129231968,60584899 *Skytrans Property 5595 7999*

MK Blk 8,Lt.8x20,Lb.220m² 2Lt,Siap Huni.Raywhite M.Krg Hendro:08128310841 / 6627007

Muara Karang Rumah Baru 5x15, SHM, 2,5 Lantai ****** Feja Realty 081807570202

Muara Karang. Opn.HOUSE (Sabt.Ming) 12-13 Nov.Lokasi Bgs,Siap Huni,Hrg Dmai. Hub. Diana 085814772008

P.Mutiara Lt/Lb:**300/650m² *SF#*Liany 0816 185 8686* Century21Nagamas*66693838

Pantai Indah Kapuk Long Beach Rumah Baru 4 LT, siap huni Hub:0818768610 Yanny

Pantai Mutiara town house blok AG No.4 Hadap Sport Club (uk.5 x23) 3½ Lantai,Sertifikat (2 M Nego) Hub.081.77.444.94 (T.P)

PIK Crown Golf 10x28 Hrg Bgus V'Danau&Tmn rwbgm 56946300 *08118071002 / 08121212988*

Pik-Ebony Town House Lt/Lb. 200/250m²,Hdp Sltn(6M Nego) s.pki.083876646465 Pemilik Lsg

PIK-Walet Indah 400/800; 11M Mnmls;Ls175/400m²;4,2M;Sltn TH Mayang 161/500; 5,2M; Sltn Century21Medit.0815.9800.801

PIK;Wlt P 2/No.31 Uk:9x25,Utr Manyar P 9x30,Utr*Ibu Darto 7099 6912 / 0811 1489 129

Pluit Mas Raya B/6A,15x25,3Lt Ruko Elang Laut PIK,3Lt,5x15 08128889299/92888966 (TP)

Pluit Utara 4 No.2 Lt.190 (9x21),Lb.600m²,3 Lantai,Baru, Minimalis. Hub: 70999590

RayWhiteGading Klp Lilin Blkg Mall 10x17,3+1kt,msh rapi Utara Hub: 0852 1808 9985

Resort Mediterania Pantai Indah Kapuk, lokasi sangat bagus Dijual Hub:0816 1375 664

PROPERTI

RUMAH DIJUAL

JAKARTA UTARA

Kelapa Gading 7x15,H:850Jt 9x20,H:2,5M/Ng:6x17,1,8M/N MIR 4514349 / 087881440479

Klp Gading,Pelepah Kuning 2 WX2,uk.6x20,2lt ful,4kt,3km ,2kp,2tlp,Ph:4508185-4534587

Klp Molek,Klp Gading 6x18,5 Selatan,SHM,2Lt *Hubungi: MIR 4514349 / 087881440479

Manyar Permai 5 No.1,Lt 375 (15x25), Lb 950,HUK,Baru, Pool,Minimalis Hub: 70999590

Muara Karang. Opn.HOUSE (Sabt.Ming) 12-13 Nov.Lokasi Bgs,Siap Huni,Hrg Dmai. Hub. Diana 085814772008

Pluit Utara 4 No.2 Lt.190 (9x21),Lb.600m²,3 Lantai,Baru, Minimalis. Hub: 70999590

RMH INDEN KLPGDGPERMAI Jnr Asri2/Gdgindah Utr3Bgn 2lt &3lt,Mnmlst100%081381825588

Sunter Agung Utara IV Blok A 36D,lt/lb 90/200 3Lt, 4Kt, Blkng BCA, BU Hub: 68663448

Sunter Danau Indah Blok B hdp Timur,3Lt,3KMd,2KT,LB 220,LT 6x14.Hub:0812-15439998

Sunter Garden Lt.12x14,Lb. 504M²,4KT,2KP.Hub: Nirwan, 0818872061//081311312113

Sunter Garden tnh+bgn 374m, jln lbr,Klp Gdg BGV lt.800, 5kt,s.pool,dpn tmn,lux,tnh Arta Gdg dkt mal 2650m,cck gedung, Yappro 0818726931 no fee

Sunter Metro 16x18,Bgs,3Lt SHM,J.cpt,jln bsr,Excl.Proclient 65832255,Susan081310507788

Sunter Paradise Thp 2(standar) ls.178m²,(±7,5x24)lok.bgs dkt mall&jln raya.021-50.11.66.79

TH PantaiMutiara,333/350,Shm S.Furn,Bgs.ERAPrima1 6628856 ** 70762887*08158767288 **

Villas-MOI Klp Gdg (sgr) Lb 242m²,4+1 Kt,3+1 Km,full furnsh.Hub:082114000808 TP

TANAH DIJUAL

TANAH DIJUAL

- Tanah Siap Bangun-Cocok U/TOWN HOUSE, Luas: 6355M² DI KEMANG SELATAN 1E (DEKAT HERO), SHGB
- Tiga Bidang Kaviling Siap Bangun - Cck UTK PERGUDANGAN/ INDUSTRI,Luas: @ ± 5.000M² DI KAWASAN MARUNDA CENTER, SURAT PPJB
- Tanah Siap Bangun-Cocok U/RUMAH TINGGAL, Luas: ± 4.340M² di BUKIT GOLF BUMI SERPONG, SURAT PPJB
- Tanah Siap Bangun-Cocok U/RUMAH TINGGAL, Luas: 518M² (21x25) di Jln. LAMANDAU IV JAK-SEL,SHM

HUBUNGI: 021 - 333 112 88

BODETABEK

A.Sutera,Kav.Komersial,Tmr 2000m,Rmh Aurora,240/208,2lt Baru.Links Pro 081384222638

A.Sutra Danau Biru 1000m Timur, Asri 480m2,Tenggara Veria 08118881433-Value Pro

A.Sutra Rivera 480,Palma 291. Onyx 200.Badan.Eva"Duta Pro perty" 32194988/08161176822

Alam Sutera, Serpong Kav. Komersil Luas ± 1.703m²,Jalur Sutera 27 D No.1. Hubungi : 081218568392

Alam Sutera,Kav Komersil,Luas 2000m, Jalur Sutera, Hubungi: ** 70152888 - 0811892755 **

Alam sutra kav.komersial 1700-3600m,hdp jln,cck u/Ush*Steve 0811903705*Ljhooker 5388899

Alam Sutra, Dijual kavling Lavender 420(14x30) Alam Sutra, hub. 08818825138 (TP)

Bekasi Barat JL.kartini No.81 Dijual Tanah 3085m2. 1,7/m2 Hp. 08212 2626 266.

Bekasi Timur,1 Ha,investasi,dekat Grand Mustikasari & Perum Alamanda TP 081513833309

Bekasi Timur,JLPondok Timur Ry 89,ls 979,bisnis,dkt RS,POM, Murah 1,8M. 081384681177

Bekasi Utara,Smpg Kel.Teluk Pucung,Jual Tnh/Bgnan Lt.2000m² Lb.1000m².Hub:0815 9979 513

Bintaro Jaya Graha 2in1 268+ 292 Hook SHM Cluster Via:Global.Owner: 0812 81106591

Bogor kav SHM view Danau 576m,1504m dkt Komp² Prum & Stka Bj Gde.350rb/m 92712242

Bogor,cijeruk. 5500/2000,s pool, resto,view gunung Gede,s huni, Hub : 081807254546

Bsd Allevare Foresta 468m&469 m,sektor 1.6 lt.279 Cck Rmh Kost Hook Smua.021-36253889

BSD Area Golf,Jual Murah,Mulai 3,9Jt/M+Kav Usaha 500M² E-mail:astaniL@yahoo.com

BSD Brazillian 190m²,Jual Cpt Noura 087885900919/51145958 Ray White BSD City; 5316.2626

BSD Cisauk Raya 1Ha Murah,BU Ry Tangerang Kota 5Ha 600rb Hana 081646069919 HSR

BSD DeLatinos Santiago 233m² 14x17m Rp.3.3jt/m².Huk taman Jual cpt BU Heta 0816916235

BSD DePark Cajuputi 600m2; Foresta Albera 235m2; Collinare 236m2;Naturalle 265m2;176m2; Icon Eternity 288m2*Thea 9788 2802 *United 5315 8082

BSD Giri lk 515m²;Banyan Ville 375m²;Cajuputi 610m²*Steve 0811903705*Ljhooker 5388899

BSD Kav Golf, Luas 2100m, 2500m, 2379m dan 2885m Hub.081315177688

BSD*Giriloka 3,498m,3,3jt/m J.Cpt,Mrh*Yanna 087877777-389*Harcourts BSD 53162400

BSD, Caspia 216m2, Anthea 201 m2,Blossom 340m2, De Rio 340 m2, Virginia Islnd 162m2. GSM Pro : 08128977150, 94186426

BSD, Foresta, Cluster Collinare hook,dijual tnh lt 236m(13.26x 18m)5,5Jt/m Tanpa Perantara Pemilik 085311558656

BSD, Jual murah, Harga BU Kencana Loka depan SMP 5, St.John School. Rp.1,5jt/m². Luas.350 m². Hub : 021- 6896 2456, 021- 68746856

BSD, The Icon Verdant Ville, Lt:250m2, hdp Selatan Hub : 081382127888

Ciomas Bogor Samping Perum Bogor Raya Tanah Luas 1.3 HA (Hektar)SHM 0812.884 7075

BSD,Jualmurah,HargaBU Cisauk Jl. Lingkar Selatan Suradita, Samping Serpong Garden, dekat Edutown BSD, Rp 1.2jt/m²,cck u/gdg, pom bensin, Luas 2200m², lebar 50 m², SHM, Hub: 6896 2456, 6874 6856

CENTURY21 MEDITERANIA2 Jl.Jend.Sudirman,Bekasi Barat LT:6030m²;SHM;Sltn;Strategis *Surya Wong 0811.189.7752*

CENTURY21 MEDITERANIA2 Sentul ±2Ha;Dkt Sirkuit Sentul Akses Jl.Raya;HGB;Jual Cepat *Surya Wong 0811.189.7752*

CENTURY21 MEDITERANIA Cikarang Lt.3 , 5Ha,Jalan Besar Cocok u/Bisnis & Industri , Bgs *Ken Marius 0821.2525.7080*

Cibarusa dkt Citra Indah Rp 75Rb/m² L.1200m², Sertifikat. Hub:0217806006-081318866307

Ciledug, J.Cpt, LT.739m², msh mrh 3jt/m²ng.bbs mct&bnjr, srt AJB 083870114297 & 41289034

Citereup-Cibinong Jl.Pahlawan Lt.5655m²,Ada PLN 135KVA + Bangunan.Hub:0813 8766 2973

Dpk, Margonda Ry, L:4.292m², SHM, 5jt/m, pasaran 6jt/m, hny Nov11, hub ERA 0858-68680688

Jatiasih Bks,Lt.1180m²,SHM (900m drTol Jor)KomsenJl.Ry 2Jt/M,U/Ruko,Gdg,TB,Bengkel, Resto. 68562227-08561066089

Jatibening 1200m²,SHM,Pinggir Jalan ** Cocok Untuk Usaha ** 0815 991 4470 /0878 8103 2999

Jl.Kodau Raya Kav.Pendidikan No.102 Jatiasih,Tnh500m²,SHM pinggir jalan raya,cck u/Ruko/ Bgkl,Tnh sdh Matang Lbh Tinggi dari jln.raya TP.081934111306

Jl.MPR ds serua sawangan 2kav shm @1000m u/indstr prgudgn 08129093464-08164836826

Jl.Sintanala,Tgr Tnh SHM 1200 M²(24x50)dkt Airport Soekarno -Hatta pinggir jln bsr Cck u/pom bensin/ ruko/ kos stewardess hub jm krj Bu.Susan0811958833

Jl.Tuparev Karawang Lt 685m²,Lb 200m² ada sarang burung.hub:081220151505 TP

Kav Cikarang Strategis Hrg di bawah Pasaran 7000M & 1,7Ha SHM cocok utk R.Sakit/Pabrik/ Ruko,dll.Dicari Investor:Daniel King's Prprty 0815.1811.777

Komp.Auri Waringin Permai Di jual tanah L.3670m Rp.2,3jt/M .081218081965/085711118865

Kukusan Residen Jual Cpt Tnh Cck utk Rmh/Kos2an LT 650M², SHM,200M dr UI, Akses Tol UI 1KM,Hub Pardi 0819 3234 8797

Margonda*1,2Ha*Cck utk apt Duren Tiga Ry*8700m2* Strgs Cck utk twnhs*RWK1*7195959 **Sisca **0813-8175-5458**

Pamulang Ry.dkt Villa Dago R.Ktr/Pesta,Pkr luas, SHM Ls:10rb m2:94691400/5532537

Perum Pondok Timur Bekasi Timur Tanah Luas 820m² SHM Hub. 0812.884 7075

RUMPIN-LAPAN,INVESTASI terbaik 40Ha SHM disegitiga emas terbaru. Pasti untung! TP/ pemilik: 021-91676068

San diego hills mansion moon beam,jual 2kav mkm kav 7 & 8 harga nego hub:0812 1899 3108

Sentul City komp tmn Legian no 1&3,lt485m²hook,dpnposscurity viewBukit,bestLok02l.70776958

Sentul, L=788m2, SHM, Pinggir JLn Ry, cck utk usaha hrg nego Serius Hub 081210467266

Serpong ry4000m²dktSWA BSD D'green 286m²;Tirtagolf 685m² foresta218,girilk515m;Michele 0811892221 *Ljhooker 5388899

Serpong,cisauk Ds dandangj'cpt Lt 3195,200 Rb/M,SHM *Susi* 085710039411R.White7353322

Tanah Baru Epok,Ls.1,3Ha,SHM, Cck Utk Perumahan Dan Tempat Wisata.0812.8729382

Tgrang/Ckde, Kws Indt, 1HA, 2HA,4HA, HGB,Siap Bangun, ada Sungai.Hub: 0818499535

The Tiara - PHG, hoek Sltn-Tmr, 700m²,Lokasi istmw, dkt taman Jual cpt, Hub: 0818 125025

Villa Dago Pamulang Kav blvrd lt 375m lok bgs,inves hub 92068900-4244758

Villa Pamulang 2963m² Rp.400rb/m²,hrg nego bln Nov Hub.ERA 0858-88680688

Villa Serpong 256m2 SHM Dkt Residen One, Samping Pintu Masuk BSD 0838 9285 5347

JAKARTA BARAT

Cengkareng , Cendrawasih III HGB 500m (10x50)siap bgn,cck Home Industri. 0813.81186333

Cengkareng;Lt.1,4Ha,Tmr, Bgs dkt Rs.PuriIndah.Raywhite MK Brata 081310708222 / 6627007

Cengkrng-Kamal/Blk.Griya Ddp Estate LT.2351m2 SHM msk Gr. Dadap Est.Jl.Ry Prancis cck u/ Invest/kontrkn/Konveksi Hub: John 68853685/08886132500

Century21 Puri ; Meruya Utara Ls:1865/200m²,Pinggir Jln Raya Lily 0812 991 8802 / 58357272

Daan Mogot, Jual Tanah 1600m, Hub. Fanny 0819 3232 1080 Informasi Properti 581 1991

Jl.Daan Mogot. Green Mansion Ls 507 m2,22x23m, Hook. 081510912912/087877010077

Jl.Karya Grogol,Tnh+Bngunan HGB 1290m²,hrg nego bln Nov Hub.ERA 0858-88680688

Jl.Salam,Blk Binus 2,kemnggisn Cluster,Eclusive± 250m²,cck utk kost²,invest/ROI bgs:70009987

KALIDERES, PEGADUNGAN, Jual cepat, SHM 2200M². 100M dari jalan raya. cocok gudang / investasi. 0815.1368.5522

Kav.DKI jalur 20 SHGB, Hrg 3,5Jt/m,Luas 600m²,Siapa cpt dia dpt. Hub:087876718411 TP

Kedoya 200_8jt /tj.duren 3250_ 8jt/ greenfil 20x25/kemangisan Raya 860,Hub: 0877 7567 5177

Kedoya Raya 530M²,Metro TV+ Kos2n 210M².Bgs.BU,Bs Usaha E-mail:astaniL@yahoo.com

Kedoya Raya,Renc.Lbr Jln 26M, 2-arah,lt+1741m²SHM,hdp tmr, Rp.22,8Jt/M²,Ph:087877729225

Palmerah Residence 156m² Hdp Timur,Jarang Ada,Lok Bgs Herry RWKGB 0812 88 302 302

Puri Permata Mediterania,Lok Sbrg Citra 7, Harga Perdana, Unit Terbatas.Nobel 565 0077 / 0813 1957 7833 / 0818 906 989

Permata Buana J.cpt kav 18x18 TimurUtara dpn tmn,kav685m², 204m²*5803551/0815 8744 066

PermataBuana,P.ubi IV-2 uk204 Brt/Selt.BuanaBiruBesar A2-70 Uk.300,Sltn,Kemb.Utama P4-40 uk.450,Tmr,P.Opak A16-51&52 @144m,Timur&No.41uk.250 sltn A15-33 uk.250,utara &A11-10 uk240,utr/brt.Josef0816708860

Pr.Botanical Blok F,Kav.Badan 250m,Tmr.Andreas 0818766514 Informasi Properti 581 1991

Puri Botanical Blok F & G,Kav Hook Selatan Timur,Ls.261m. Hub. Andreas 0818 766 514 Informasi Properti 581 1991

RAY WHITE TOMANG
Dkt sekolah Bina Bangsa,±900m Msk dr samping tol kebon jeruk *Cocok u/bangun perumahan* Kitty 0817.79.27.28/5630101

Taman Semana Indah blok ND No.24 hubungi: 08129211215

Tanjung Duren Raya Lewat Pasar Kopro Tanah(16x28)Hook Bs Bgn 5 Unit Ruko 08129198000

JAKARTA PUSAT

Kav Jl.Kartini Raya Luas ±1900m²,SHM,strategis,cck u/ Hotel,RS,Perkantoran,SPBU: 0811853577-(021)93068853 TP

Krekot Ls.13x15,Jual Cpt,HGB, cocok utk kost²an*JR 5807999 Ahin 0812 997 0505/511 67015

JAKARTA SELATAN

Ampera3000m polim raya1050m melawai ry500m,damai ry268m bulus1700m 3,5M.08121889030

ATM PRO'Fatmawati 2000.Arteri Pl.8500.U T.House Simatupang 8000 u.gdng.08158773389

Bintaro 7*Kbyrn Heights 220m² Kbyrn Villas 204m²*Yanti** 0813-8077-3737*Gemilang P*

Bintaro Jaya Rmh Dijual Sek 3A Bebas Banjir 100M dari Jl Raya Security 24hr Dkt Stan Binplaz Hub: 08118206051, 0217357806

Bintaro sek 4-----------Pd.Aren 7960m-pinggir jln raya--3,5jt/m --cck utk Tw.house,ruko,usaha-- Ratih 085888349639/93115739 ColdwellBankerRadiant7501889

Bintaro9,Kav CBD,Lt.6900** 4300,3 Ha,6 JT/M,HGB*Kirin* 0811822173RayWhite7353322

Bukit Mas, Bintaro RCVeteran, Kav 228m3(L12x19), hdp tmr, lok premium, TP. 02183396738

Cibubur46ha, cileduk Ry 1,2ha, Smtupang 8000, Pamulang 6ha, SerpongBSD 23ha,Bintaro 5,3ha Delta Mas 900ha,081286869810

Cinere Mas-Pluto*460m,Kotak 300m,Best Loc**2,4Ha-2,5Jt/m Cck U/Apt/T.House*Jalan Raya Melany 0816.1171242*7266888

Cinere, dkt Tol Cijago, 300m (30x10) SHGB,lok Ok, bagus utk invest. Hub: 0813-9829-5157

Cinere,Kav. Semarang,645m²** Komp, 1,5jt/m, Nego, Carmudi 0818 48 2252/RWhite7699930

Cipete 200m,300m,400m,800m.. Kby Baru. 300m, 400m, 800m, Pamulang 1Ha,08158978959...

Cipete 240+420+1100+3000m AmperaKemang441+615+1000+ 2000+2900+5500 08159523195

Cipete dalam komplek Jln Lebar 252m, Kotak, SHM, hub. 087883481717

Cipete Raya tnh ksng huk didpn tmn Shm 825m buatkomersil bs 4lti sgt strgs lok trbaik spjg cipete H.16jt/m 021.7085777

Cipete--------Anggur---------476m Lokasi ok---------0856.9214.9896 ColdwellBankerRadiant7501889

Cirendeu.Tnh dkt jln ry.Cck bgkl, shwroom, ruko. J Cpt. BU. LJ Hooker Lebak Bulus/ Principal. 29237111-3, 0857 1965 4779

JL. H. Jaya, Cipete Lt.323m² lokasi bagus, bebas banjir, TP ; Hub : 0816 8130 43

Jl.Simatupang Lt.1900m Lokasi Istimewa, Blokplane 24 Lantai Hrg 18jt/m Hub. 081318122231

Jl.Warga Kel.Pesanggrahan Ulujami Kbyrn Baru,shm,Ls.1060m hb.08129093464-08164836826

Kav Wijaya 2 Hitung Tanah 989m²,Strategis.Eastons MG2. 6393333 / 0813 8000 8834

Lebak Bulus,Strtgs.Prkr luas. LJ Hooker Lebak Bulus / Principal. 29237111-3, 0857 1965 4779

Patra Kuningan, HGB 1445m²** Di Jual : Tanah, Hub : 2525374 Hari dan Jam Kerja.

Patra LT 1500m,lokasi bagus, jarang ada, jual cepat !!!!!! ***Nice Pro 08561828000***

Pejaten-Jl.Salihara 17, Lt:1235 Lok Strategis, Cck u/ Ruko; ERA Graha 7653888 / 0816.136.2935

Permata Hijau Jl.Biduri Dijual Tanah 692m2. 8jt/m2 Hp.08212 2626 266.

Pesanggrahan Komp. Dep. penerangan,Ls.310m cck u/Rmh Pmnt.40925450/082111907077

Pl-Kav Sekolah Kencana 911m² SHM ** Prime Loc ** Jual Cpt Hubungi *** 0816.780.788 ***

Pondok Indah, Tanah di Alam Asri, lt.335m2, Prime! 08128617794 / 08129034997 owner

Simprug Garden 7 Ls 1766 M, SHGB, Hdp Tmr, Hp 12,5 jt/M, Hub 08888355279

Tanah Kusir,Dijual Tanah Lt. 150m²,Cocok Untuk Ruko Hub: 7201115 ext.136;081387634481 / 0813 819 77 377

TB.smtupang Hgb 4723m comsl brkt izin Hotel,smpg Gd.Nestle BU(Ng) Listiawan 08159397330

THOMAS MITRA
-----------Antasari Raya----------- 675m²----- SHM -------Uk.14x45 Harga Bagus---------Jual Cepat! Dodo*0816-164-7689*7211221

THOMAS MITRA
Pondok Indah-----Area Kencana ---340m²--900m²---1000m²---- Alam Permai-231m²-BonusRmh Permata Hijau-----------1000 m² Artha*0816-1808222*7211221

JAKARTA TIMUR

Area PondokUngu Aqua14.290m jual cpt harga NJOP u/apart/RS Jerika Property*0812-9607049

Bili Moon 225, 350, 400, 600m Pondok Kelapa 500m Centra Property 0815-9433-018

Cibubur(Ngantong);1050m²/SHM,blkgCibubur TimeSquare/Rp 1,1Jt/m².Hub: 0817 855 378

Cawang, NJOP 54M harga jual 48M,Tnh 6400mtr dgn bngn 3lt 4800mtr, pajak ditanggung penjual,DP 50%,sisa dicicil 12 bln,bunga 0%,transaksi bln nop diskon 0.5M.Hub 087882458750

Cibubur, Samping Ri verside, 1025m,kotak,hoek,SHM,bu Sam 95494010 ,0816749490

Cijantung,dktmallcijantung5000 hrg NJOP 2010,cck utk t.house rwmlwai7202929*81219005173

JL. KEMANGSARI RAYA NO.1 (dpn komplek IKIP Jatibening) Bekasi dekat pintu tol, strategis pinggir jalan, tidak banjir, 612m² SHM 2,6jt/m Nego.Hub: 0812.9418.5000/0856.9575.3000

Jl. Raya Bogor Km24.5,Dijual Tanah, SHM,1,7 Ha,X-Gudang Indomilk.Hub.081511111501

Jl.Persahabatan Klp Dua Wetan Ciracas Jkt Tmr Ls.583m²,Shm 1,5jt/m.08128143366/70194242

Jl.Swadaya Raya Duren Sawit jual tnh srt Ruko Lt.800/350 ada minimarket 081310798422

Jl.usman kelapa dua ciracas, jak-tim, Dijual tanah 667m2 (TP), SHM. hub; 08129037562

Komp.Citra Grand Cibubur Jaktim,L.445m²,H.Rp.2.650 Rb/M². Hub: 0811-903167

Pondok Bambu 4000m²,Akses Bgs dkt Tol,Jln Bsr&Strgs,Bbs Bnjir;Jessy RWKGB 0818938758

Raffles Hills dlm cluster 611 m, murah, 2,75 Jt/m............ Hubungi 081311308203

Rawamangun Kav siap bangun 10x13m2,bbs banjir SHM,nego hub: 0812-820 4744 (TP)

Tipar Cakung 1.18Ha,SHM,Jual Cepat,Ada Gudang Siap Pakai *Jessy RWKGB 0818 938 758

JAKARTA UTARA

Abaca Realty cck u/Gudng,4900 1Ha Danau Sunter Sltn,YosSudarso hg9jt/m ng081286538889

Artha Gdg Klp Gading,360-450m R.Orchard300-660m,Hdp green spine 9372 0137/ 0817723975

Bukit gd villa 400m,500m,utara-tmr, kuta 420m,lok strgs,jarang ada. gading graha 4533555

CENTURY 21 MEDITERANIA
Medit Resort 625m²;Hrg dibwh Pasaran Jual Mrh.Yongky Chang *0878.8169.4959 / 9646.4151*

CENTURY21 MEDITERANIA2
PIK-Layar Permai,Boulevard Uk.22x42m;Selatan;Lok.Bagus *Tommy Lim 0811.963.9183*

CENTURY21 MEDITERANIA
Ebony,Trimaran,Kano,Bahtera Layar,Katamaran.Ind 400-1000 Dion.0818.498.543 / 9903.8808

CENTURY21 MEDITERANIA
Kano Permai 668m²;Kano Indah 685m².Florence 14½x20;15½x20 Dion.0818.498.543 / 9903.8808

CENTURY21 MEDITERANIA
The Rome 269m² ; 10Jt an ; Kat Permai 560m² ; 10jt an ; Medit Resort 800m;Diamond Golf 850 17jt an ; Pasti Mrh BU!!Yongky *0878.8169.4959 / 9646.4151*

Chika Pro,Pegangsaan Dua Ry Ls:5.235m²,HGB**451 5551** **** Sugi 0855 845 8448 ****

Chika Pro,Villa Gdg Indah G-07 Ls:20x29,Jarang Ada*4515551 **Chatrine 0838 7000 9838** ***Tommi 0856 991 1185***

Cilincing Kavling 5500m,Murah Jual Cepat!*RWhiteStr6518910 Jansens 0817889789/92889789

DANAUINDAHBARATSUNTER Lt.18x30,SHGB Murni,Bdn Jrg Ada Jual Cpt.082114337383

ERA Max Klp Gdg*Mitra Gdg Villa 10x28=280M²,dijual cpt,jln raya*Mei Mei 08128111889

ERA Max Klp Gdg*Pegangsaan Raya 2.100m,hanya 5jt/meter murah*Lisa 021-36055093

Golf Island Over Ls.300, Boulevard,Harga Perdana.Hub: 021-70779610

Jl.Edem I (JLEnggano) Tanjung Priuk, Ukuran: 12 x 20m²,SHM. Hubungi Telp: 021 - 9922 9953

Johar Golf Ry,Jual Cepat!!!Lt. 700m²,Hoek.Minat???Hub: Fifi 0815 855 92075 RWP 6683788

Kav Layar Permai 924m² Hook 13Jt/m² Nego.Eastons MG2 6393333 / 0813 8000 8834

Kav.Villa Menara 19x20,Tmr Utara;Villa Gading Indah 873m² RayWhiteGading 0816.767.886

KavDanau Indah Brt 180m,500 760,1100,lok Exclusive,Proclient 65832255,Susan081310507788

Layar Permai HUK 16 X 28m², Jual Murah,Fasilitas Swimming Pool, Jalan besar, di BGM-PIK. Hub : Riky 08118160737

Lotus600M,Ebony473-630M,Kat Indh532M,Garden hs250-563M, Daimond G.532-900M viu Golf, Rwpik5882200/DN 0817192182

PIK-Pinisi Indah,Lt.24½x32m Hoek,Bgs.RayWhite Muara Krg Hendro:08128310841 / 6627007

PIK;*Pinisi Permai 4: 552m² *Layar Permai 3: 443m² *Katamaran Indah: 337m² *Pinisi Indah: 432m² ***** *Lotus Palace: 612m² *Hub: Ibu Darto 70996912 / 08111489129

Pluit Sakti1571m²,free bngunan Bagus*Yanli RWAlsut53160808 71281918**0852 1300 1228

Pluit Utara Ry,15x30,SHM,Utr BU!Hendro Tan:085881025872 RayWhite M.Karang 6627007

Royal Orchard 350,504,600m² Artha Gdg 371m²,LJH Gading 4524007 / Hanny 0818 160 969

VILLA GADING INDAH
KlpGadg Lt.17x24 KavBdn Hdp TmnLokBgsJlCpt.081381825588

RUANG USAHA

PERGUDANGAN INDUSTRI SAFE 'N' LOCK
SURABAYA SELATAN, SDA
JAWA TIMUR

SECURITY 24 HOUR •
ONE GATE SYSTEM •
BEBAS BANJIR •
TERMASUK KANTOR •
BISA KPG BANK •

UKURAN: • 12 X 30 • 16 X 30 • 27 X 70

RICHARD
031-77693937 | 081218340599

KAWASAN INDUSTRI
JABABEKA

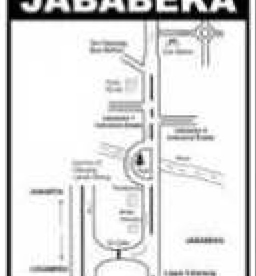

MENJUAL

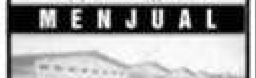

GUDANG SIAP PAKAI
LT. 1.403 m2
LB. 959 m2
Kawasan Industri
JABABEKA II
KAV-EE5-B CIKARANG

HUBUNGI :
021-8763468
0812-9037189
0815-1841622
irmatjandr4@yahoo.com

DIJUAL CEPAT !!
Ruko 4 lantai, Strategis
dekat pasar Meruya
Cocok untuk
usaha dan perkantoran
RW TKJ. 0818 0864 7173

DIJUAL

AbadiPro,RukoCikditiro,550/500 jl ciduran,t/b:894/400 cck u ktr ,tp.08161887077;08129087436

Alam sutera,Rk gandeng di jalur sutera, lok strgs, Space 5 pro; Yohana 0813 8015 3864

Apotek Jual 50Jt(Izin,Alat,Obt) Strgs,Cck P.Dokter,Over Kontrk, Pamulang Ciputat 08979051720

Bangunan Ruko Exclusive 4½ Lt+ Basement, Diatas Lt.±4500m², Jual cpt, murah penawaran tertinggi, dlm Komp. Raden Inten. Kalimalang Jaktim,Tlp.8606545, 86601641,7986969,0818845548

Central Bisnis Bth Jual Cpt Hrg Murah uk:4,5x13;3lt.Hub:Fendi 08161821290 Vision 68877700

Chika Pro;Ruko Plaza Pasific 5Lt cck u/Ktr di Klp Gdg,Lok Strgs *Kris 0816 761 433 / 451 5551

CsterraGdg;Rk Gdg,j'cpt,4lt,Hgb J'Ada,Dkt Ktr Walikota ;Dirman 0812.1814.4707 / 021.45874333

Dijual Gedung 100% Baru,5½Lnt +Basement dikawasan Segitiga Emas SetiaBudi jl.Minangkabau no.58 Jaksel,Lt.1000m²,Lb.3500 m²,AC Sentral,Lift 2 unit,Listrik 82,5 KVA,Telp.5line,air Jet pum+ PDAM,Pkr 50 Mobil,H.37M Hub: 0813 181 22231/ 0812 803 5645

Ex Pabrik tabung LPG dijual,Jln. Raya Serang KM 13,8 Cikupa TGR exit Tol Bitung ke arah CitraRaya lt.9320m²/lb.7000m² bs msk trailler,Hrg 12.5M/komplit dgn mesin2 Hrg 14.5M Berminat Hub: 0811912625

Food Court ITC Depok Ls: 11m Hak Milik,Invest mnguntungkan pmilik langsung...021-93707090

Gd Serp,Rk Beryl 3lt,dkt CBD & Pahoa, Space 5 Pro Yohana; 081380153864, 70893651

Gdg,Ktr & Industri di drh Kapuk Ry 21 komp.Nusa Indah L:1800 m².Pminat srius 085814887295

Ged.Pluit Raya 4500 / 4000m². Bagus Lok.Strgs,cck u/Bisnis FC*718 0255 / 0813 8082 8105

Gedung 3 Lt di Komp BNI 46 Pesing,Kontruksi Baja,LB.9x22 hdp timur. Hub.0812.80300985

Gedung B'New,Jl.Bungur Bsr 18;4lt;10x32;RWhiteKmy sumarsono 0815 8535 7017 /426 8000

Gedung Puri Kembangan,3Lt,uk 14 x 18, Mewah, SHM, Hrg.9M Nego Hub.Niko 0813 1477 9180 Informasi Properti 581 1991

Gudang & Kantor,SHM,Lt ±1.788 Lb ± 2.300, Konstruksi Baja 2Lt, PLN 53kva+Telp. Jl.Ir.Soekarno, rawa kompeni,benda Tangerang (dkt Tol) Rp.4,8M* 0818970809

Gudang 1030m2 full bangunan, Jl.Mustika Sari Bantar Gebang. T:0816915889/021-68771155

Gudang 3in1 Jl.Pembangunan 3 (tol Bandara Soe-hatta) 65ha, 600 unit,HGB,2027,lbr jln 24m Lt.360m;450m.Jusuf 68887914

Gudang 99 Salembaran - Dadap *Siap Pakai/Bangun* Uk.600m² s/d.2.000m²,Bisa Cicil*METRO Realty 021.66605018/55932690

Gudang Baru SHM,IMB 679m², Cocok u/Percetakan,Workshop, UKM,Bengkel Mobil Asuransi,dll 800m Dr Tol,Jl.Kayu Besar Raya-Cengkareng,Bebas Banjir, Hp: 0813 9861 8528 / 97778682

Gudang konstruksi baja,dijual cepat luas tnh 400m²,luas bgn 300m²,SHM,listrik 5500watt, pompa jetpump,hrg 1,6M bisa nego.Lokasi di Perum Duta Harapan Bekasi Utara. Hub: 081286107908, 8880509

Gudang lt 3325m, lb 958m jl pahlawan no 7 citereup bogor. hub cindy 71041425/92563937.

Gudang Mitguna Srp 1125/1060 2lt+ktr,11AC,lok.strgs;Ljhooker Yani 087771414991 *5388899

Gudang Multiguna,Kwsn Indstri Sentra Bitung,Smpg Tol Bitung 250 s/d 690; 164 s/d 440.Nobel 5650077,0818906989,70959888

Gudang Sunter 1000,1500,2500 3500m,siap pki,strgs.Proclient 65832255,Sugih 081 61 611 333

Gudg/Pabrik Jl.Ry Siliwangi Psr Komis Tgr Lt.5,9Ha Lb.2Ha PLN Diesel,IMB Lkp *081283808071

Jual/sewa Ruko Jl.Majapahit 34/I Jkt Pst,3Lt (9½x15m) Telp.70858233,(0815)10104088

Kios Blok M Sqr Uppergruond AL00 E068/069,Hok,Dpn Eskltr 550Jt 081386398592/7521656

Kios Blok M Square,lokasi Hoek dkt Lift,Lb±7m²,List:1300VA,TP Hub:3275.7686/0812.8868.7873

Kios CBD Ciledug,Jl.Hos Cokro Aminoto No . 93 Karang Tengah Ciledug 15157,CBD Ciledug Mall 2 Blok K/62,Strategis,1 Lantai Dgn Carrefour Tpt dpn Restoran Hoka-Hoka Bento Ls:(2 x 2,7m²) hub:Fasya 021-5859328 harikerja sen-jum jam 09- 17.00

Kios di Tanah Abang Blok B Lantai 3B. Hubungi : 0818768610 Yanny

Kios gandeng 2 unit dijual di ITC Cmpk Mas Lt.1 Blok H/521 G-H 082123380588/02168385000(tp)

Kios Hoek Strtgs blok B/G/F/88 Tanah Abang masih 16x cicilan Telp. 3688-9868

Kios ITC Cempaka Mas Lt.Lg55& 66 lok dpn Carefour,kond tersewa Bank BNI Sisa sewa 4Th lg,Hrg Nego 081584626233

Kios Jual/Sewa Gardena,Medit Garden Residence 2,Tj.Duren 17.64m². Hub: 021-70710509

Kios Kalibata City 9m² - 14m² Good Invest **RW.Kuningan** 5213808*Anita 081213818889

Kios khusus Food Court di Cikini Gold Center, strtgis,bs diccl 63x, Call Mandiri Pro 08151887000

Kios Ls.5m. PGC Cililitan Blok LG 229,Srtif HGB,Nego.Bp.Rizal 71499936 / 081310318003

Kios Tanah Abang Blok A basement 1-2. Dijual / disewa Hub: 98986761 / 081315701961

Klinik Jaksel siap pakai lt. 946,lb.1000,2½lt,Hgb,lok.bgs Widya Pro:081901006657

Kos2an Gajah Mada 99% Full 4Lt sdg Berjln,ROI Menarik;Alfonso 0817 4940 924 LJHS

Ktr Rasuna Offc Park-Apt. Tmn Rasuna Jl. Hr.Rasuna Said No. WO-11 Ls150m²,081287850075

Ktr,Cipinang,1104,HGB,dkt Psr Gembrong,Mrh Skli*RWTebet 8303291 Yuma 0811 995 795

Losmen Tebet 33kt,SHM,IMB 430/1100.loby,full-furn,cctv,wifi,cbl-tv,genset,ac,tv,lkp,cck u/ wisma,ktr.Nego 087877930333

Office Grand Soho, unit Loft 3unit, bisa gabung. 2595 9296 *** RWKuningan 5213808 ***

Office Park Rasuna siap pakai (furnish). Hub. 085697681929 / 95198789

Office Strata @CBD Thamrin,cck u/Training/Kampus/Klinik/Law firm,Ls mulai100m²,Hrg 16jt'an /m²,Free Overtime*392 9988*

Pabrik di Lippo Cikarang, Lt: 548m,Lb:400m, lis147Kva, 2.5M nego. H:085810471717-70204008

Pabrik Plastik,Cimanggis Depok Take Over,Lt:5148m²,SHM*Titi 08121040959 RWM 31909333

Pabrik+Gudang 2Ha Daan Mogot Mulia Pro 37787893 Nata 089.88768899 Gary

PabrikBalaraja,siap pakai,strgs Murah,Lt.3Ha,Rina 0811.818169 Ray White Golden BSD 5389898

Pbrk lt:3356 lb:1800 Ry narogong arah setu 200m dr pnt gbg metland tranyogi cileungsi peminat serius 0858 8335 5710

Pergudangan "3in1" Clstr,Dkt BandarMas 360s/d450; 5650077 081319577833, 0818906989

Perkantoran Hayam Wuruk Plaza Tower Lt.7 R 7k Ls 89m Hub. 0852 1924 2276(Iwan)

R.kntr Thamrin City,Jual cpt, Strata title,107m² (FF baru), sisa angs 15x.087881292627 TP

R.Kntr Thamrin City,Jual cpt, Strata title,225m²,Sisa angs 15x.hub 0878 8129 2627 TP

R.ush Kwitang ry84m shgb ngantong;Kramat1 shm 210m ramai! FirstGalaxy 70608882,99471333

Ray White Citra Garden ***** Kios Gandeng,Psr Segera Citra2 dpn lapak,Strtegis,Ramai,Aman Tika 0878 7186 9888/5438.0779

RAY WHITE TOMANG
Gdg baru 5½lt Jl.Raden Saleh Cikini,550m/1650m,prkr 25 mbl Fendy 0818.173.656/5630101

RAY WHITE TOMANG
Kios 400 unit di Tanah Abang Harga mulai 55jt disc menarik Paul 0818.187.487/5630101

RAY WHITE TOMANG
RukoJl.Laksa,Jemb V,250m,shm Cck u/gudang,strategis.murah Venny 0817.6666.951/5630101

RAY WHITE TOMANG
Semi building Hasyim Ashari 4½lt 340m,parkir luas,s.pakai, j-cpt!Fredy08161914267/5630101

RAY WHITE TOMANG
Semi Gedung Jl.Radio Dalam Ry Lt.1100m / Lb.1100m (4lantai) Parkir luas,dkt ke Pondok Indah Hanel 0816.4847.955/5630101

Rk Bekasi lt435m diji juanda dkt terminal bis cocok u Usaha/Kan -tor. H.1,3M ng 082125145590

Rk Bidex BSD,5x15,3Lt,cck Invest,Park Luas,dkt Teraskota Dijual Cepat,BU*08161927700*

Rk Blkg Tmn Meruya. Jual Cpt! 74/236, 4lt. SHM. **RW TKJ** ****Hub:0818 0864 7173****

Rk Bringin Ry gndeng4.X bengkl 3Lt,huk,Jl.Teuku Umar kota Tgr; 625m²:081911401740,51283788

Rk Financial Gdg Srpng 5x20,3lt A.Sutera,Rk.jalurSutera5x17,2lt Rk.CBD Bsd5x15,3lt,BU;Michele 0811892221,Ljhooker 5388899

Rk Gad Srpong Agricola 4,5x19 3Lt, Bolsena 2 Gdg 4,5x15,3Lt. Veria 08118881433-Value Pro

Rk Gandeng 2unit,Tgr,Lt.5x20x2 Hgb,sltn,3Lt, 7700W,PAM,4,5M Cornelis 5421.3399;0817826266

RK Gandeng Jual Kosambi Baru Lt.8x35m,Dkt Green Lake City, Tersewa 8%/Thn.Hub: 33983338

Rk Gandeng Kosambi Baru-3Lt uk.4x35-1Tlp-Hdp Selatan-HGB ERA*087883408787-29030690

Rk Graha Bulevard,Baru,Blok B 3lt,Jual Cepat**RWKGB Bertha 0812 864 7711 / 7122 9050

Rk Jl Panjang,122/240,3lt,SHM 5rk gandengJelambar,4x20,3lt 085.883.773.957*RayWhitePuri

Rk Royal Gdg Square 4½x16 3lt,Tmr,Jrg Ada,murah*RWKGB Bertha 08128647711 / 7122905

Rk.Intercon, Huk 4Lt,Lok Strgs Parkir Luas,Jln lobar.Andreas 0818 766 514 / Eny 0812 1057 429 Informasi Properti 5811991

Rk.Pr.Kencana,Siapa Cepat dia dpt.Informasi Properti 5811991 **** Edwin 701 23 222 **** *** Handy 0818 928 780 ***

Rk&Rmh Sawah bsr-batu ceper1 266m,2lt,shm,century21pertiwi Vani*0816-193-0155*5667272

Rukan 3½lt ex.ktr Ciputat Raya/png ,ac,telp,jual cepat!!! Hub:021-45545457

Rukan BungurBesar Lt700Lb600 strtgis,cck utk usaha/kantor ERA Premier 08129089067

Rukan Crown, Green Lake City 4,5x15 / 4Lt Selangkah ke Mall JualCpt 08170807683/70663728

Rukan Crown Greenlake City Puri Indah Jakbar By Agung Sedayu, Jual Modal, ukuran 4,5x15 sbrg CBD/MALL, hub: LISA 085691550722, 93448463

Ruko **Grand Wijaya Center** 3,5Lantai, Uk:4,5x15m²,Full AC -----------0811.952929---------

Ruko 2 Jelambar,4x10m²,SHM Utara,2lt (New 100%)600Jtan 0858.11.3000.16*RayWhitePuri

Ruko 2,5Lt mulai 200Jt & 500 Jt-an di Pasar Ceger Bintaro & Ciputat Hub: 0816.1309.783

Ruko 2Lt,4x8,4400w Strategis di MOI Kelapa Gading.ERA Premier 08129089067

Ruko 2Lt,Lt/Lb 157/102m² Jl Baru I Gusti Ngurahrai Bintara Bks Brt dkt tol Bntra. 08161866254

Ruko 2Unit,Lok Strategis,Bgs Lt.4½x15m,Baru.Raywhite m.krg Natalie081217500888,6627007

Ruko 2unit,strtgs,Hdp Tmr,HGB ngantong(1,1M),Jl.panjang no.7 cidodol keb.lama:021-91987570

Ruko 3,5 Lantai, SHM. Dijual / Disewakan Di Jln alternatif cibubur - Bekasi.Hub: 3237 2701, 0813 8762 3884 - 828 2075

Ruko 30Unit,Lok Strategis,Bgs Lt.4½x19½m.RaywhitemuaraKrg Natalie081217500888,6627007

Ruko 3Lt bgs buat Ktr/usaha exsalon hrg 999jt (Nego) dkt MalLippo Hub.081286077007

Ruko 3Lt Gandeng 2, Ciledug Kreo,Strgs cck u/sgl ush,dkt Joor W2.Andreas 0818 766 514 Informasi Properti 581 1991

Ruko 3lt, Jual cepat tp, 38/121, kedungdoro SBY. Hub : 031-70882070 / 0811306884. Hrg 750jt/nego

Ruko 3Lt, Ls 4,5X19M Hook. Jl.Mangga Besar Raya No.42 E. 08170931188/02198799710

Ruko 3Lt,Bulevard,depan Mall Alsut*modern,GSpg.Lisa:08158 804811*Dream Team:53140707

Ruko 4 Gandeng. Jln fatmawati Raya. LT 900m. Shm. hrg 17M. Hub: Wenny 088210450709 / 02196315723.

Ruko 4½lt,uk.19x10,Jl.Industri 3/12 Gn.Sahari bs u/ktr/tnggl H.3,5M. 087886550733

Ruko 5 Lt, pinggir jln bsr, Luas ± 400/138m,listrik 23 kva,air pam AC 10 unit. Hub.Bpk Hans: 021. 99038133, 021.93363736

Ruko Angke Megah blok B/12A Jl P.T.Angke,Timur,cocok u/kntr /Gdg,Bgs,Ramai,1,39M(NG),BU Hb: 083890314033/33706886

Ruko bagus di Gading Serpong, 5x20, 3lt, full renov, strgs, dkt BCA, J.Cpt.hub.0818 777 941

Ruko Baru di Puri Indah,Jl.Pesanggrahan Ry & Jl.Kembangan Raya,Hub:70152888-0811892755

Ruko Baru Uk.4,5x12m², 2,5Lt SHM/IMB,strategis,bbs banjir Jl.Condet Raya Jaktim dekat Tol Simatupang / Jagorawi Hub: Rini.081513500399/51328225

Ruko Bkt Gdg Indah Kgp Uk.4,9 x17,5Lt tmr j.cpt & Boulevard Ry 4Lt 6x16 br.0817713576

Ruko Br Jl.Tenggiri No.6 Rawamangun 4,75x15 3,5lt daerah sttgs.hub.08128196953

Ruko Bsd, Lt.95m², Lb.217.5m² 3lt, Ac:8.Unit,Tel:8 Line,HGB Ruko Toll Bolevard Blok G No9 Jln.Pahlawan Seribu, Bsd City Hub: Bp.Sandy - 0888.1649.889

Ruko Cipulir 4½Lt*ERA Prospek ex.bata;uk4,5x15;3unit gandeng 56970001*Heidy*0818 919189

Ruko Condet 2,5Lt,5 Unit LT.91 LB.170 Parkir Luas, Jl.Condet Raya T:08129773437-98936446

Ruko Crystal Gdg Serpong 2Lt Enny 08161340119 / 70090119 LJHooker Gd Srp 546 2222

Ruko Dijual Jln.Raya sirkuit sentul Lt 36m,3Lt,HGB,260jt/ 081286559959.

Ruko Dijual LB238 4LT Jelambar Utama Sakti8/14A, Lt58 HGB HUB: 08888683395 / 92527181

Ruko diPluit Timur Mrh Jarang Ada uk:5,5x26;2lt.Hub:Fendi 0816 1821 290 Vision 68877700

Ruko dot.com Gading Serpong strategis,smp Hotel Aston, Hub:08164855055 / 93494952

Ruko Duta Mas Fatmawati* Jual Cepat,Harga Pas Rp.2,25M Christina Manru 08161320110

Ruko Ex Bengkel Mobil Di Tanah Kusir Lt.787/350m 3Lt 23000W 7201115 Ext.136;081387634481 / 0813 819 77 377

Ruko Gading Bukit Indah blok O/17 strgs,Smp,Mal Artha Gdg Hub:08164855055 / 93494952

Ruko Gandeng 3 Unit 3½ Lt, Jl Otista Raya Ciputat, Jual Murah Hubungi: 0816.1120.456

Ruko Gandeng Agricola jual cpt --Lokasi strategis,Harga OK!!!-- 0813.16.555.638*RayWhitePuri

Ruko Gandeng Kosambi Baru Murah Hub.Stella 7163 5183 Informasi Properti 581 1991

Ruko gandeng.Cideng brt ex showroom,Ls.310m²H.4,5M.jualcpt HUB:94566833 / 081315376583

Ruko GBI Klp Gading 5x16 4½Lt.J.Cepat*RayWhiteGading **** Benny 9290.1717 ****

Ruko Giant,3Unit terakhir Kondisi Ruko Siap Pakai, dapatkan harga Khusus, Parkiran luas,lokasi strategis Jl.Raya Pondok Betung/Bintaro 749-8899,749-0099,740-7788

Ruko Golf Pantai Indah Kapuk (Sederet Hard Rock Cafe Beach) 4Lt,View Laut,Cocok Invest,Pst Untung,Ccl Tnp Bunga 36x(Mall Pik jadi2013)Hp:085717614096

Ruko Hook Intercon. Jual Cpt! 4lt. 82/328, Hrg menarik. RW TKJ 320 20 350 / 0818 98 2950

Ruko Jl.Kelinci Raya Pasar Baru 3Lt,Luas:125m²,Hrg.1,7M nego. Hub:98989702 / 087889666399

Ruko Jl.Kran Ry no.50 Kmyran Angkasa,2lt,Hm,7x18,blkg ngantong Rp.1,35M,Hb:0818810358

Ruko Kamboja Ry*ERA Prospek Uk.(3,5x19);4½Lt;Hoek T-5*BU!! 56970001*Heidy*0818 919189

Ruko Kedoya Raya No.48A, 3½Lt L:132m, lebih tanah dibelakang 23m,SHM,bbs bnjr*0816708860

Ruko Mabes Raya uk.5x20m,3lt, HGB,Rp 3.2M nego hny bln Nov. Hub : ERA 0858-88680688****

Ruko Pdk Pinang**Brand New** 6Unit,3Lt,Lt@150/240m,Timur EraHme081384281124,7266888

Ruko Mewah, 2Lt, Jl.Barito II/15A, Kby Baru, Jak Sel. Dijual Cepat, Cck Untk Toko, Kantor, Salon, Cafe, Dll. Dekat Cheese Cake Factory, Toko Kue Ny.All, Dll. Luas 4,5x20M, Parkiran Luas. Harga: Rp.3,85M (Pasaran Rp.4,25M). Mau Disewa? Ada Penyewa: Rp.20Jt/Bln Atau Rp.180Jt/Thn. Hubungi : Ricky 0818 6666 77. (Lihat Lokasi, Buka 10-20WIB Setiap Hari)

Ruko Puri Serpong 2,Jl.Raya Parung/Bukit Dago,dkt Indo mart. Jln.ramai,420Jt. Lt/Lb. 60/100, Hub: 756 1902, 756 2475, 0815 8035585

Ruko Roxy Komersil Area Strgs, Per4an, Huk, Jual Cepat. Jl Biak 74,72,70-Jl K H.Hasyim Ashari 53, 2lt,Ls ±264m² (8x33),AJB, Hadap Brt & Utr 021-6810 5112/0813 8811 6680

Ruko Roxy Mas 3½Lt Blok-E2 No.24 Hub Telp. 081317173996 Dijual (Tanpa Perantara)

Ruko siap pakai JelambarUtama Raya(masuk dari Duta Mas),4lt, 4,5x30,uk.jarang ada,cck u/rmh tinggal,konveksi,minimarket, apotek,dll,list 11.500wt,2telp ph:0811825468/021-32557988

Ruko Uk 4,5x17 Fatmawati Raya Blok-A,4Lt,Jual Cepat. Hub.081 74820800/021-93777777

Ruko,diJakbar: Jl.Lapangan Bola 4,5x16 (4Lt) ; Tanjung Duren Raya (3Lt) Dijual**0818731658

Ruko,Jl.Mg.Bsr 45;HM,4Lt,4x30 u/Ush/Kos,Jrg Ada;RWhiteKmy Silvia 081380949478 / 4268000

Ruko,Tebet,73/300,S'huni,4Lt Jarang Ada*Ray White Tebet 8303291 Yuma 0811 995 795

Ruko-Buncit Ry,hrg.2M,3lt.lt.80 /240, siap pakai,kondisi bagus, 081585644633/08129285422

RukoPermataMedang,Lb:4,5x17 2Lt,Strategis,cocok u/Usaha LJHookerA.Sutera 0818725409

Shop Cmrcial@Kemang Mansion 3unt berderet@GF. Jarang ada !! Best Price. hub: 0852 8755 9989

Showrom Cideng Barat. Lt 307m2---strgs.cck u/usaha--- hrg 3,1Mlyr---0877 8003 0339

Tk 2 TanahAbangGandeng Blk A 1tk TanahAbang Blk B,2x2½m² 085.883.773.957*RayWhitePuri

Toko di ITC mangga dua Lntai 1 blok D No 81.uk.4mx2.75m. Martha. 02157900600,08119104433

Toko di Mal Artha gading Lantai 3 Blok A3 No 8 Ls 23,8M2. Martha 02157900600,0811-9104433

DISEWAKAN

Bangunan diswkan,Lt.370m²,Jl. Kebon kacang Ry sbrng Grand Indnsia,cck u/supermarket/restaurant dll : Lidya 081519200875

Counter Makanan di ITC Kuningan1x1m Dkt Escalator Carrefour Hub: 02160815580

Disewakan 2Ruko di Duta Merlin 5Lt,luas132m²,250jt/th, prkr luas. Hub:Tantry 083898877787

Disewakan Ruang Usaha2x3.5m 2x4m,2x4.5m,Fas.AC,List,Parkir luas.Wil.Keb.Baru Hub.7221701

Fatmawati Ruko 3Lt,disewa Cpt Lok.Sebrang DBEST,Strategis. Hub:0818816618/33888018

Gedung 1 Lt,Ls ±50m²,parkir luas Jl.Kemang ry/10 Jksl,5.500 kwh,1Ln tlp:33889993/7193587

Gudang u/Usaha diKota Serang-Banten,Siap Pakai,Lok.Strgs, Ls.700m². Hub: 0838 7778 5298

Gudang+Kantor Siap Pakai,Mrh 2250/1050 Ry Serpong 165J/Th Hana 081646069919 HSR

Gudang, L: 375m²&300m²(2lt) daerah SunterAgungKarya,strgs Jln lebar TP hub:0821 22517619

Gudang-SIT-Elang Laut,LT=792, LB=288,Akses Tol,Bebas Banjir, Rp.400Jt/Th. Hub:0816.976.777

Kantor /Rg Usaha disewakan di Kemang Raya. Lokasi strategis samping McD. 0821 2597 8899

Kantor:Gunung Sahari Ry 60 blk D-2,ac,1jt/bln,sblh Golden Truli Ph: 08978818881/08128118881

Kios ITC Kuningan lt 1 A4 no 2 hub 0812 9626 507 atau 0811 973 798

Kios ITC Roxy Mas, Lantai Dasar Lokasi Ok, Depan Hall, Tel : 6308119, 08567777049

Office for rent at Kemang Raya/ Strategic Commercial Building, Beside Mc D. 0821 3718 8889

Pergudangan Pantai Indah Dadap Jl.Raya Prancis Lt.610m² Lb Lt.1:12x24,Lt.2:12x26,List 105 KVA.Hub: 0812 9177 051

R.Ktr/Toko,Strgs,JktPus Mulai 50rb/m²ls.ssuai keb,fas.lkp free OT. 081389456135, 94488890

Rk D'wangsa 5x16 cck Ktr Resto Fatmwti 4,5x17 cck Bank Resto P.Pinang 5x15 cck ktr bank hoek ASA Pro**0812 8877 5577***

Rk.Garden House-PIK 5x15;4LT +Basemen,Lok Bgs.Parkir Luas Century21Medit.082125257080

Rk.Pr.Kencana K 6,3Lt,Lok Oke Hub. Andreas 0818 766 514 Informasi Properti 581 1991

Ruang Kantor (1 unit) uk.7x17m Siap pakai,FF,AC,Tlp 2line,PAM Ruko Daan Mogot Prima A2 / 5. dpn Samsat Barat. 0816883793

Ruang Kantor di Sewa di Jalan Cideng Barat No. 88 A, JakPus. Luas 13x31. Hub: 0817 0958 027 * 0813 8762 3884 * 828 2075 *

Ruang Kantor Strategis Tepi Jln. Jl. Gandaria 1/75 Jak-Sel Hub:087878408061 (Amy)

Ruang Usaha Kemang Ry*120m 1LT, Lok.strategis,08121038225 Prime Property **75816009**

Ruang Ush lt.3 & tmpt papan reklame, lok.strtgis Jl.Tj.Dren Raya. Hub: 0817196719

Ruangan±50m²kuningan,lok.sgt baik,cck u/makanan.coffe shop/kantor,Hp: 089635748783

Rukan 4 Lt , Dikontrakkan strtgis dkt JORR di Tanjung Mas Raya B1 No.39, Tj Barat Jaksel Efktif 10 Jan 2011. Lks dkt Jl TB Simatupang (Gd Antam) seberang stsiun Tj Brt (KRL Jkt Bgr). KM tiap lantai, lt 4 ada 2 KT, dapur kcl pantry. Cck u Perkantoran. Keamanan 24 jam (swadaya) Parkir luas komp ruko. Minta lgs 3 th. TP Serius HUB 0812-921-9660

Ruko 3lt Jl.H.Samanhudi no.40 Psr baru,JKP ls 4x20 tepi Jl.Bsr 91193035, 081932373937

Ruko Baru*Margonda Ry*4unit 4½Lt---5,6x16m---dkt MargoCity Indopro*0818119175/93557519

Ruko Bsr Di Fatmawati Raya 10x40m 3Lt Cck U/Kntr, Bank, Showrom Hub 0821.22611954

Ruko Dikontr diapin 2 sekolah digading serpong & Citra raya Cikupa 08161422381,70801569

Ruko Disewakan Tol Boulevard BSD blok A18,A30,uk.5x15,sisa tnh 1meter. Hub:08111.28.222

Ruko Fatmawati Raya 3-4lt,Bgs Kantor/Usaha*Ada Ruko Jual Christina Manru 08161320110

Ruko Golden 8; 5x12m,Gd Srpg, B.New 3Lt,Hdp Pa Hoa, Alsut; Ruko Spektra,B.New,3Lt,Hadap Jln Raya. Ph: 021.98636978

Ruko jl.margonda ry/33 Depok 3½Lt,LT. 148m², list 5.500kwh, 3line tlp:33889993/7193587 TP

Ruko Kebon Jeruk - Jln.Panjang 3LT,Baru * Bisa Sewa Perlantai Henry 92590585 / 0818.975.420

Ruko Perum Kemang Pratama. Cocok u/ Bank 85/212, 2 1/2 lt. RW TKJ. Joni 0818 0864 7173

Ruko,Jl.Barito 2 Kby Baru 3Lt, Strgs,Kond.Baik.Peminat Serius Hub.081808166443 TP

Tk1 PsrPagiMangga2,Basement Rk Jelambar,3lt,4,5x14,bbs bnjir 085.883.773.957*RayWhitePuri

RUMAH DICARI

Di cr Rmh di Pondok Indah & Kemang,Hrg 5M-10M.ERA Max Cibubur Androe 0819805550

Dicari Rmh Ls:100,300 Pejaten Cipete,Cilandak*Jay 0818 651 012 *RayWhiteCipete 75 00 956

Kami Ada Pembeli Serius utk Rmh/Rk.Mg.Besar;RWhiteKmy Jimmy 9699 2588 / 426 8000

Kami beli cepat:rumah kost sdg jalan,hrs msk mbl MgBsr/ Gjh Mada/CempkPth/Senen dsktrny Pemilik langsung saja! Hub : 0858 14 65 13 88

Rumah Tua/Tnh 500 s/d3000m² Area Ancol Timur Jakut Hub:Ari 0813 8444 0000 - 99 6000 95

RUMAH DIKONTRAKKAN

Alam Sutera-Feronia 8x20 2Lt AC,3Kt,2Km,Pam/List 2200w :021-46682256/08128121171

Bintaro IX Garden Cottages,2KT +1KM, FF,AC, TV, Kulkas, fr 3Jt/ bln, min.3bln. 085313881346

Bintaro Jaya Sek V Jl.Puter 8 No.5 Blok EC3,Tkt,Dpn Tmn (TP)Hub.0815.855.22264

Bintaro Mandar 2Kt Dkt Plaza Hrg 27Jt*Puri 2Kt AC Luas Hrg 35Jt Bs 1Th 08161341100

Bintaro Tgh Sektr 1 Rumah 2lt, 4Kt + 3Km, AC, 50jt/th Nego Hub: 08138 2993374, 37292529

BSD De Latinos KT3+1 KM2+1 AC3 Tralis Canopy Murah. Hub: 082111448338 / 08988142214

Bukit Sentul Jl.Puncak Semeru ******** Hubungi ******** 0816.194.5751-0812.994.9816

Buncit IndahMimosaRy C1(Pav) 100m busway2kt furntenang kost/sewa 08129608286-7973254

Cipete-H.Saidi,New Renovated House,4bdr,big back yard,ERA Home-Ratih 087775067068

Citra 2 Blok A4 No.2 Rumah Dikontrakan/Dijual Uk.10x16 Hub:99337158

Cpete Mwar 250 T.House;Kncna Pl Lt.450 New Pool;Pinang Mas Pl Lt.120 Hp.081-29277404.

Green Garden Blok A 13 Jakbar di Kontrakn Rmh Tgl Luas:300m 4kmrtdr*Merry 081808028270

Grogol Jl.Muardi, anda Mau Menempati Rumah Gratis Selama 5 Tahun? Cukup Bayar Deposit. Uang Deposit Bisa Dikembalikan Jika Cocok. Terbatas.HubFerry0811.882.771

Jl Bali 309 Cinere Blk H 3Kt RT RK 2Km Dpr Carport L2200w Hub 081310649381

Jl Duta Permai II/4 Pondok Indah 410/600m² 4KT swiming Pool.Hub: 725-0575

Jl Pete IV/Blok A Keb Baru 2Lt Lt260 Lb300m 6kt AC tlp2mbl 7244717-93279177 H=95jt/th

Jl. Nangka Cipete Utara, Jaksel Lt/Lb. 239/283, 5kt/5km,2lt,bgs sekali. Hub: 08551002006

Jl.Cilandak 1/45. Jak.Sel (Blk. CITOS) Dikont Rmh 2Lt LT/LB.550/300 H:0811307938

Jl.Grinting III No.21 Blok A Kby Baru. Hub.021-7225111/ 08129349586/082114046331

Jl.Jati Padang Ps.Mngg Rmh + GD LT 1000M² cck untuk bisnis /usaha. Hub: 08128082592

Jl.Mampang Prapatan XI Lt: 1.000m2/lb:500m2(tkt)9Kmr/ Strategis.Hub:0816-481-4819

Jl.Pulo Ribung Ry,Grand Glx City,Bks,huk daerah ruko LT 481/LB 425,2lt.081281025727

Jl.Tebet Tmr dlm III B No.15.lt /lb.175/290 2lt atas 3kt,2km. Bwh 1KT,1KP.TP.08111660583

Kalibata Timur IV, Lt 250/Lb 200, 2Lt, 3Kt, 3Km, Wh, 2AC, Grs 2mbl 70jt/thn 08151822554

Kav.Kebagusan, Jaksel, cluster tenang,aman,mnmalis,4kt,3km, T.250/320 Hub:081287460353

Kemang, Dekat MC.Donald Kemang, Rumah Baru. Hubungi: 0818968050

Komp.tmn ratu Indh D5/26 keb. jeruk/jkbr3Km 12x18m²,4400w, tlp.91193035,081932373937

Menteng,Tnjung,Bgs 650m 4Kt, 4Km,Pntry,Pool,Furnished,Tmn :087882107012, 08128432208

MT haryono jl.berlian no.6 blkg wisma indombl dpn tmn 3kt 1kp 2km carport Lt:228 Lb:150 hp: 08179941740 TP

Musi Rumah Tua Cocok Untuk Gudang.Eastons MG2 0813 8000 8834 / 6393333.

Patal Senayan, Jl.H.Mohtar 18, Sgt Strategis Lt.180, Lb.200, 2tkt, 4kt. Hub: 08561137433

Permata Buana * Ls.144m²/2Lt *3+1Kt , 2+1Km,Bagus,S'Huni* Henry 9259.0585/0818.975.420

Pl Alam AsriXII lt/lb.252/300,2lt,4kt+1,4km+1,5500wac150jt/th min2th0811862304-70981107

Pondok Indah,Jl.Lengkong Bukit Hijau IV/16, LB200 LT270 3KT, 2KM, Hook Hub : 081314995459

Raffles Hills Dikont dkt.Ext Tol Cibubur T/B 112/120M tkt 3+ 1KT,2+1KM AC HP:0811944286

Rmh Siap Huni/Renov Mandar 18 Bintaro Sek3 LT/LB 135/100 2+1KM. Hub: 081573544445

RAGAM

AGEN PERWAKILAN

Agen Jual Accu Mobil 5818626 HgTT Ns70:Rp.270rb,N120:Rp. 550rb/jl accu mtr,sdh pasti bgs

Dijual keagenan LPG+Aset 3/12 /50Kg Freon.Jl Bakti ABRI No 45 Cimanggis-Depok Rt 02/09, Hub: 87744674, 99563417

MACA PLUS prod Hormon vitali- tas P/W Cr Agen se Indonesia, hub.021-68237501 Bp.Hartono

Produk Br Koyo Diet Best Seller mencari Agen tnp Efek Samping 100% Alami Keuntungan Pasti 081338011111 / 021-68411111

AGROINDUSTRI

Dijual pintu spcl Rmh Walet anti maling, bahan stenlis. Hub: 081 112 7577

Jual BBT Jati Solomon,Jati Pusaka,Jabon,PPK Hayati & Analisis Mikrobiologi. Hub:ICBB 081311514953/02518423005

Jual kebun dan rumah ,baros serang ,durian montong, pepaya california, jamur tiram. Lt5800M², SHM, IMB. 125000/M². Hub:0818975137

Pelatihan budidaya tanam secara organik dan atau hidroponik?. Parung Farm mengadakan pelatihan sampai bisa.Biaya terjangkau. Hub.02518603775 Djoko / Sudarmojo

ANTENA/PARABOLA

Agar bayang & bintik di tv anda benar benar bersh " ant 100rb" Parabola 1,5jt indovision 149rb camera cctv 3,5jt Top tv 85rb.dll Jkt 56940910 bekasi 85566601 tgrg 50219995 depok 70596882

Agen&Ahli Antena TV/Parabola /Indovision/Top TV:RafeElektro 91189900(Jksl) 5606227(Jkbr) 83417144(Jktm)83385585(Bks) 71137333(Dpk) 56962235(Tgr)

Agen&Ahli psng "Ant Tv100rb" prabola1,5jt."Indvsn,skyNindo, Toptv,yesTv.cmra Cctv3,5jt"Ack indoPrbola"568914 9-40959598 -83900048-96007335-60223382

BINATANG

Bully, Dogo, Pitbull, Labs, dll Terima Pelatihan-Titip-Kirim-Salon.Hub:Planet 021.98881200

Jual Anak Herder All Black 2,5 Bulan, Jantan, Stb, Vaksin Istw & Besar Hub.0816617775

BIRO JASA

Acc & Jasa Penerjemah,Depkeh, Deplu, Notary Legal/Non Legal, jmpt.BSE 021 8281013,8352323

Aktelhr/a.kwn,paspor,kitas,sim Int'l,pt,cv,ud,siup,tdp,npwp. 859 13820, 37775110,081511671645

Anda pny masalah Pajak PPH 21,PPH 25,PPN ? Chin Yustinus 021-64700038 / 0812 9657 738

CV.Andhika pamulang/bekasi ur us PT lkp 5jt Hub.085214967499 /085890689209 (Jual PT Besar)

Jasa Acc & Pjk (Pribadi/Badan) SPT Masa/Tahunan,Pembukuan Hub:Setiya 021 - 60 433 274

Kami Menawarkn Jasa Layanan Susun Pembukuan Akun(Acctg Serv)u/prshn Dagang Maupun Home Industri,Termasuk Penyusunan SPT Masa Tahunan Perorangan,u/Informasi lbh lnjt Hb: Bp Ryan Wijaya 021-37771880

Konsultan Pabean, Exim, Kebe- ratan,Banding(selalu dikbulkan) 08119692745 - 085811547777

Konsultan Pajak Profesional Perhtngan/Lap Pjk bln/thn hub 021 68011415/081380036237

Menyediakan Driver handal/ter percaya Harian/blanan Hbg JDC di 081319206196/72781484

Urus Cpt:A.Tnh,IMB,PT,CV,SIUP ,UUG,Api,F&B,Prwst.CV.Mitra Sukses 5664230,08161841092

Urus Visa dan info job Korea Selatan, Australia, dll. Hub : Indah 082.111.8585.58

CETAK - STENSIL

All New Myjet Hires 1440 dpi 120m2/jam,mesin&head Tahan Lama.Srvis Ok.LCD+CPU built-in DVT(021)634-8888.Ready stock

Terima Output CTP Plate Cetak Konvensional di Tebet (basys-print), 24 jam Antar Jemput Hub: 021-8312424 - 8303024

ELEKTRONIK

Ac &Amp,Kyboard,Speaker,Pwr Cmra,Hdycm,LCD,PSP,S.System PS2,Laptop.dll.32287874 Roni

Beli alat musik amp,pwr,k.board Drum,S.sys,LCD tv,Proyektor, L.top 28952465-081906385588

Beli Tinggi Bks/Rsk:TV,Amply, Pwr,Mxer,Keyboard,Laptop,Dll Munif:32399211,081513179277

FOTOCOPY/LITCHDURK

Toner Sumo Kwl: 70rb/kg.IR5- 6000:18jt.6570:14jt.72-85 New Drum 20jt.NP6030-35:4jt.6551-6050:8jt.3-4570:7jt.Part Import. Hub.WISUDA 081.2299.5555

FURNITUR

Khusus reparasi ganti kain sofa kursi ukir politur ulang kulit asli kain oscar dll tlp 71462148

Spesialis kitchen Set minimalis hub: 513 46621 www.palemkitchen.com

MEDIA ONLINE

A domain, webhosting, Website mudah editnya. Alfaweb78.com 081314259139

Di cari produser untuk Book of Heaven? Book. Untuk wilayah jual Australia dan Selandia Baru. Website: Http://www. lapakscor.blogspot.com

Luxury House For Sale/Rent For detail, Pls vst: http:// rumahkakatua.wordpress.com

March DP 24jtan Ang 2.1jt. Serena DP 52jt.96328735 Klik jg www.nissansalesjakarta.com

Used Euro Parts Best Prices!!! T:65-63670886 F:65-63632803 BENZ BMW Volvo Audi VW www.propel-auto.com

MESIN & ALAT BERAT

DIJUAL
3 UNIT KOMATSU BULLDOZER D155-2 (2007)
4 UNIT KOMATSU EXCAVATOR PC300-7 (2007)
1 UNIT KOMATSU W LOADER WA380-3 (2007)
1 UNIT KOMATSU MTR GRADER GD611A (2008)
3 UNIT GREATWALL WINGLE 4x4 DC (2008)
4 UNIT TOWER LAMP INGERSOLL RAND (2008)
Hub : 0852 171 318 40
Email: zikriwan@yahoo.com

Alat Stonecrusher,pnepung Bt, pvBlok,Btmrh,Mixer,Conveyor, Trm psnan msn industri email: hamerteknik@gmail.com824258 88,70521734,081210003434

Amphibi Excavator, Long ARM New, untuk Dreging Pengerukan Sungai, Rawa, Laut & Material Handling Excavator, dgn Grab 4M3 untuk Loading, Unloading Phone: 0 8 1 1 1 2 0 2 0 2 2

Bor batu / CRD Ingersoll Rand CDH830C,2001&2004.Bobcat 863.Grader Mitsubishi MG400. siap pakai. 0812.8082.1000

Dijual 2 unit Excavator Ko belco SK 200-8 Tahun 2007 & 2008 Hub: 5537769, 5517650

Dijual 2 unit Excavator Ko belco SK 200-8 Tahun 2007 & 2008 Hub: 5537769, 5517650

Dijual 2Bh Escalator Merk Otis 100%br+lift domwater kond100% Hub:70331263+0818824866

Dijual 2unit Komatsu Excavator (PC200-8 & PC300-8) & 1 Unit Komatsu Bulldozer D85ESS-2, Posisi ada diSamarinda-Kaltim Hub: Ibu Linda 0878.5154.3213

Dijual 6 Mesin Bordir Tajima 24 Head 1992 Kond. Prima Hub Markus 08159838181

Dijual cepat alat berat, crane, exavator,kompresor,msn bor,dll Hub:Bpk.Winata 081908301615

Dijual Drum Besi 100 buah, belum pernah dipakai Hub: Hp 088 8865 5869

Dijual Genset Mitsubishi,Msn Bubut,EDM kondisi Bagus bisa Test. Hub: 021-68731220

Dijual Mini Excavator Dozer,Wh- eel loader,bobcat,sakai roller ex. Japan:71578038/ 0816 712 308

Dijual msn² roti: mixer, pembagi roll, oven deck, rotary. 021-548 2605/70501003/081806551003

Dijual: Excavator Komatsu PC 400 Th'07,Hitachi ZX 330 Th '10,&DT Hino FM 260JD Th'07. Jl.Raya Cacing Km.3/288 Hub: 021-64701818 / 021-70773940

Escalator Otis Bru+Lift(Sisa Pryek)Jual Mrh Galaxy Elevator 081287792055/087884392297

Forklift Toyota 3ton '94,Pnl box ind PLN 4pnl,Boiler Huita 2ton/ jam,acc'ris&ijin lkp,Tangki BBM 32ton '08. 5907068/59303388

Jembatan Timbang, Conveyor, magnetic separator untuk tambang, Sawit Plant Seluruh Wil Indo Project.Ph:0815 9699 222

Jual Genset Brand New Deutz MWM 75KVA & 100KVA(Silent Type)Used Genset Mercy 500 KVA(Sound Proof on Trailer) Hub.021-7251551(Santy)

Jual Genset Perkins 3012 500 KVA 2 unit CAT 3412 500 KVA 08158979982 / 081219898868

Jual Jembatan Timbang, Rinstrum R320 Pitless 50 ton, 9 m x 3 m, Rp 109 jt. 0811983618

Jual Segera:Used Escalator & Elevator 24unit Merk LG,OTIS, Hyundai. Hub:081 123 1968

Jual5unitMarineEngine,deutz-m wmTbd816V604;1800/2.250hp; 1500/1800rpm;th1991exaustra li 082142489881, 031-71030602

Mesin utk Giling Biji Plastik jadi Tepung dgn Kehalusan Sampai Mess 60. Hub: 081298820197

R.Stock Crushing,Washing plant ,Loading Conveyor:Coal,Iron Ore /Sand, Stone, Dll. Hastasakti 0218903639-081389505051

TRUCK/TRAILER

Nissan CWB-UT Tronton 6x4 Dump Truck Patria Th 04/05. Hub: 0821.1531.6300

HOTEL/PENGINAPAN

Ac Airjet bru+tv,inet.122rb.Aam Hotel Jl.Asem Baris raya no.104 Tebet.02183793803,htl keluarga

Ac Tv,A.Pns,Prk Ls Pst Kota, Dkt ITC1&2 HtlArimbiBr ;Jl.DewiSartika108A:022-5205467/5210618

ATT.HOTEL:Fas"Berbintang,Ber sih&Aman",Harga Mulai 110Rb Tanpa Deposit. Hub: Jl.TPI II Blok.N/1,Telp: 021-6681679

Dijual Hotel di Cisarua Bogor, surat2 lengkap, hrg 27M. Hub. Griya Prima +6287888882277

IKAN HIAS

Ahli Kolam KOI&Biofilter Jernih tdk hijau Renov&M'tenan,Jual Pump & Media 02137927507

Ikan hias:spec,kolam koi & bio filter buat,renov,Maintenance Hub:02192230688-08128096664

IZIN PERUSAHAAN

Urus Pendirian pt,pma,api,srp, siujpt bpw,merk,dll.sw almt di cblc,sudirman,krmt Raya,jual PT-Trvl.32036262/081574934567

KAPAL / PESAWAT

Kapal Sealine 310 Statemen 1993 dijual Rp 600 juta NEGO! 2 x 200HP Volvo Penta AD41SP Z-Drive. Hub: +62811881986

OLAH RAGA

Jual Jaring Futsal/Golf/Safe- tynet Perahu Karet,Baju Pelampung & Tali Tambang.Hub:021-662 0098 / 0811 887 012 info@tendastore.com

Jual mj billiard merk Oriley's ada 12 unit, bisa ambil satuan, kondisi 90%. Berminat hub : Andrew 0817-9888836

Karpet Bulutangkis,Import,leng kap dgn Garis.Ph:021-02483393, 0819 3237 8663

OBAT-OBATAN

Sari Buah merah(dinkes)bantu Atasicknkr/tumor/strk/diabet/ hptts/a.urat,hiv,UD.Dalien Jaya pura:0967531727,0811481269

KARTU KREDIT

Abaikan Angsuran CC / KTA Dg Pmutihn(Bbs Byr)Legal.Blok M. Novi 9930 1778;0857 8009 1188

Abaikn Tghn CC/KTA Anda!ban tu Ttp,stop Bng cpt&legal.Syarif 0819 32075526 ; 021-96341408

Anda Bmslh Dg CC/KTA?Km Bn tu Dg dibbs byrkn/pmutihn Riza 087888 068625 ; 0815 74730112

Anda Kebratan Dg Pembyran CC /KTA?Mau Byr sesuai kemampuan/tdk mampu Byr Lg?Km Bantu.Legal.STC Sny.Eric 97977279

Anda Pusing dg tghn Krt.Kredt/ KTA? Disc.90%. Vera 32966556 Monica60916470,Dian99952945 Regina97758387,Fitri 70335696 Jeny 94705804,Kiki 98237247 Jln.Raden Saleh 14 A,Jkt-Pusat

B'mslh CC/KTA. Stop Bunga 0 % disc70%?X.bata,Shela 98766398 Vega 70580096, Vivi 32555033

Dana Talangan KK & Trk tunai (AllCard) hb:021-6251417/pros .cpt B.Ringan Gajah Mada 221A

Dicekik krt.kredit/KTA & Kolek tor?Disc 90%,Jl.Gjh.Mada 9 JKP Vivin 96878184,Chaca 90648704 Rizki 9899 0024,OLLa 9639 0910 Aan 9871 0667, Dewi 9405 0050

Tarik tunai kartu kredit,rate2. 2%-3% lgs cair 71118709,9988 8780,081219044889 mangga2

Tutup CC/KTA Anda Segera!!! melalui pemutihan Hub: Fierruman 0812 98 222 652 STC

PENGOBATAN

Anda mengalami Disfungsi Erek si Pria? Man Clinic solusi nya,di tangani dokter yg brpglmn mno longribuan psien,081288986555

KOLEKSI

Beli Piringan Hitam,Turntable, jarum,speaker,amply.32650531-5491589.PiringanHitam33⅓Rpm

Dicari Komik Cina lama Th 50an, Perangko Cina & Piringan Hitam Mandarin Lama. Hub : Grace 021-93537736 / 08128430233

EKSPEDISI / KURIR

China-Jakarta Ph.021.62203622 Murah**Aman **Cepat** Service Memuaskan**Blueray Cargo**

MAKANAN MINUMAN

Jual n terima pesanan Ayam Tim kampung, Sup Merah, sup Iga/buntut,soto ayam, rawon, otak2, baso Malang,dll rasa lezat sekali , bs delivery, hb : 60968970

SERVICE REPARASI

AC , AC bgs dgn, disp, frezr K.Gas Kulkas, P.air,M.Cuci,Slhrt, Tehnik Cool.71457718-71481084

Ahli Khusus TV SONY:8584604- 0817868942.TV layar lebar,LCD, Prjtr,Teknisi exPabrik,Part Asli

Ahli TV Sony Service Pusat Khs TV Sony... Sony... Sony,TV LCD ,TV Lyr Lbr:72792120-70047567

Ahli TV Toshiba,Samsung,Sony, LG, TV LCD, Layar Lebar. Part Asli. Hub:8292773 == 71640345

Dokter TV,LCD & LED,Samsung, Politron, Panasonic, LG, Sharp. Hub:83783582 == 71053585

MUSIK

Acc "Piano - Organ" Ahli & Prof Rep/Stem(Kropos,gnt body,cat) grs."DMC".32726699/ 7363015

Acc Piano Murah Yamaha.Grs 3- 5Th Ymh U1(18),U2,U3,UX Petrof(15)Kawai(16).68077783 Jks

INVITATION FOR EXPRESSIONS OF INTEREST (EOI)
IMPLEMENTING PARTNER FOR SUPPORT FOR STRENGTHENED OVERSIGHT OF PLANNING, BUDGETING, LEGAL DRAFTING AND MONITORING & EVALUATION BY LEGISLATUERS

The Australia Indonesia Partnership for Decentralisation (AIPD) is a five-year program providing technical assistance and capacity building support to local governments and civil society to better manage public resources, leading to improved service delivery and reduced poverty. Australian Indonesia Partnership for Decentralisation (AIPD) is seeking an institution interested in implementing of support to Civil Society Organization for a greater capacity and participation on planning, budgeting and advocacy in AIPD work areas that cover five provincial governments (NTT, NTB, Jawa Timur, Papua, and Papua Barat) and 20 district governments within those provinces.

The selected institution will be responsible in managing both technical and administrative work of the program. In each province, the institution is expected to: i) establish a provincial based office and the team to covers 4 District in each provinces; ii) Developed modules and organize various workshop and trainings related to main roles and function of DPRD; iii) Developed and assisting DPRD to implement community feedback system and complaint handling mechanism; iv) Assist DPRD to conduct effective public consultation and developing back to office report; v) Provide technical assistance to strengthen the function of secretariat of DPRD both at sub national and District level.

Criteria
The interested institution should meet following qualifications:
- Proven and solid experience in provision of capacity building and technical assistance to DPRD at subnational and District level
- Strong portfolio of developing modules and training delivery for DPRD in the areas of planning, budgeting, legal drafting and monitoring and evaluation
- Previous experiences in provision of Technical assistance to DPRD and Secretariat of DPRD.
- Previous experience in setting up the community feedback system and complaint handling mechanism
- Excellent network and proven engagement skills with the provincial and district governments in AIPD work areas
- Proposed team members must have an extensive and hands on relevant experiences.
- Previous experiences in organizing multi-stakeholder events in AIPD work areas and proven capacity to conduct events simultaneously in various regions.
- Proven experience in managing funds from International organizations

Selection Process
There will be three steps of selection process:
1. **Submission of Expressions of Interest:** Interested institutions are invited to submit an Expression of Interest (EOI) based on the requirements.
2. **Shortlisting candidates and submission of fully costed proposals**: Up to **three** candidates (institutions) will be shortlisted and invited to submit fully costed proposals to deliver the activity. At notification of shortlisting a Terms of Reference for the proposal will be provided to the shortlisted. It is anticipated that a fully costed proposal will then be submitted to AIPD within 21 days for assessment candidates.
3. **Technical Panel Presentation** – the shortlisted candidates will then be invited to make presentation. The technical panel will recommend a candidate to AIPD.

EOI Requirements can be obtained by contacting tender@aipd.or.id
Closing date for the EOI is Monday, 21 November 2011 at 17.00 WITA. Expressions of Interest to be addressed to tender@aipd.or.id

Australian Aid – Managed by Cardno Emerging Markets on behalf of AusAID

Cardno

Acc Piano grs stem piano jual yamaha dr hrg 6jt.U1(18)U2(19) U3(22)Lu 101 Kawai.32102066

Acc Piano Jual Yamaha U3H warna Hitam Kondisi Bagus Sekali. Hub: 081388327927

Acc Piano-Ahli Bergrsi sjk th 75 Rep/Stem/Salon Sgl Merk & Sgl krskn Heinz PianoSrvc70370383

Ahli Stem,Rep,Ymh,Petrof&Sgl Merk Piano,Pianostemer Ruddy Peng.40Th. 68052666-7493434

Alatband mrh/obral 1mg br/2nd pno,orgn,kybrd:U1-3,UX,dsclvr, m100s,fe50,el25,psr710,423trio msk Tmng 46,5600226-5671124

Dicari Keyb, Piano, Gtr Fender, Gibson,Prs Bgs/Rusak Hub:083 899 516 239 Simpan Iklan ini

Dicari Yamaha Electone EL 3, 5,7,15.Hubungi: 0817 992 3254 / 021-4221363

Dijual Biola Gaetano Guadag Nini Turin Circa 1780. Hub: Bp.Apeng 5327950-99691242

Dijual Piano Strauss, Black, Kond.97%.Harga 19jt Nego. Hub: Solista Music 0811967995

DijualPiano/Grand Piano***** Yamaha,Kawai,Petrof &merk² lain.PetrofPianoCideng,jl.Cideng Tmr 52,Tel.38900602/3860200

Ditawarkan syair lagu jawaban Alamat Palsu, Puitis, SMS: 085227449295

J'cpt 1 piano Hoffman&organ Ya maha EL 7F(2 susun)mrh 11,5Jt .08176412036/ 02170172925

Mau Beli/TT:Rupa2 Piano Baru/ Rusak, Organ Yamaha Hrg lebih tertinggi Ph:5644859-56968924

MTAolMusicTeacherAssosiation of Indonesia akn mengadakan konggres ke4guruMusikIndonesia 2012. Bagi Member lama & baru mohon mendaftar ulang dg kirim foto poscard & CV ke : wmgalaxysurabaya@yahoo.co.id / hub: Ivan Maria 021-71039875

Piano cash/credit. Petrof House Fatmawati-dktCitos7691693-76 94912;KlpGdg45879083;Meruya 5850242;GrndMal Bks,88955510 Kalimas8805936;BSD,53162204

Piano Yamaha dimulai Rp.1jtan X 24Bln,Dp&bunga 0% s/d 24X Ci cil.Clavinova,Electone,Keyboard ,Drum,Gitar.Dealer Resmi Yamaha Sincere Music 1967. 8890711 4243173 , 77205178, 0812818 96188. Menerima pendaftaran siswa baru berhadiah menarik.

Yamaha Piano Organ, Clavinova Piano Jaya Mg Bsr, 6288624/32 Bsd53158126-8,Tng5524845/46 Ami Musik Cikini 31937810 / 16

PAKAIAN/SEPATU

Disc 60% Jacket Kulit Made In Spanyol.Hub CRYSTAL-Ters Pasteur 022-2039676/95508917

Grosir rok pjg jeans HK leging impor brg butik krm sel daerah jual/kodi. Hub 081287699945

Jas/Safari/Psh/Pdh/Celana,Big Sale,9jam selesai.Isardas Tailor Pintu Air 33D ph 021-3452908

Scd Chance jual Lv:Hamsted,ur sula. Chanel: Cabas, Maxi. Botega:3way.Jl.Hatisuci 4.T:3910376

PERHIASAN

Ahli Arloji & Beli Berlian Beli** Rolex,patek,P.omega,berlian, dll dgn Hrg tinggi & Beli sementara Joy Watch Mall Artha Gading,Lt dsr ph:68585788-081310223799

Ahli arloji & berlian beli hrg tggi & beli sementara. Toko Goodwill ******Blok M Square****** Lt.UG Blok A No.31-35 Dpn Lift. Ph. 30107078,6338972,6338109

Ahli arloji & berlian beli hrg tggi & beli sementara. Toko Goodwill Gajah Mada Plaza Lt.2 No.80-85 ITC Cempaka Mas lt.dsr Blk A24 Ph. 30107078,6338109,6338972

Ahli Arloji Beli Berlian&Jam bks mwh,Rolex,Patek.P,AP,dll,Cash! Elite Arloji David JW 72797129/ 37,08129039771 panglima polim raya no.1b disamping Psr blok A

Ahli arloji*arloji&berlian anda dibli hrg tggi,trm bli smntr.rolex patex,p,piagot dll.Center Watch stc senayan lt.G/117-118.Halim 081388800889/ph.57931564/84

Center Arloji, ITC Fatmawati Lt dsr.112 T,7395105/0817114438, Terima beli arloji bekas mewah patek.P, rolex. AP dll. hub:edo

PEMBORONG/BIRO TEKNIK

Ahli atasi dak bcr,WCMmpt.sdt, bgn br,rnov,ldg,cat.Prima Karya 021-7243149-7266245. Lbr buka

Ahli atasi desain/rumah/kantor, dll arsitek / contraktor / interior ada promo.9242 2140

Ahli Atasi Sal.Air/WC Mampet! Tanpa Dibongkar Cepat & Bersih Total Pro: 4759475-93182000-085218182000 (24Jam-Jbdtbk)

Ahli Bocor: DakTmbicK.Mdi:dll :Renov: 100%Grnsi&Tg.Jwb 6868 6835, 081384099925,Raja Bocor

Bgn Rmh, Partisi, Plapon, Konst Baja, Kusen Alum, Bgn Ruko, Pabrik, Eng Pnglmn, Design, Rnov,Rapi Cpt Bersaing PT.SAM 0218354628-29-08121388457

Desain,RAB,bangun:Baja/Beton utk pabrik, rumah, ruko. hub: 081287552839, 02136579257

Kontraktor&Arsitek rumah,ruko bangunan lainnya pengalaman ±10th 021-4255375-4223047

Spcls bgn bru&rnv mwh:rmh,ktr htl,Gudg.clasic,mnmls,mdtrnia mli 1,6jt/m sj.mwh,mrh&bkwlts 087887888848, 085888858818

Spesialis Pengecatan Bangunan Ulang maupun baru,garansi. PT Gwan 5804655, 082123504168

GARAGE SALE

Ex Org Asing:TV 57",M Crwv,V Clnr,MjMkn,Latex,Lmr,L.Krstal PhnNtl,Perlkp Bayi:0818988786

PERLENGKAPAN RMH

Canopy polycarbonate stenlis pintu teralis,A.Maling,Fgate Tlp : 54350657,54350707,68529888

PERLENGKAPAN USAHA

Jual etalase lemari kaca ada 5 unit jual murah kondisi bagus ,Hub:08170881239,68165777

PERTAMBANGAN

Cr prtner u/tambang emas,nikel Bt.bara,biji besi,mangan,chrome pasir besi.Hub: 081343891787

Jual:Ni:1.8up-1.8(Bayar LC) jualcash:Ni 2%(U.EndUser)mau Cari:IUP.Produksi: 08161883111

RESTORAN & CAFE

Dijual borongan, peralatan Restoran. Hubungi: HP 088 8865 5869

Dijual peralatan resto : work table, sink, grill, freezer, chiller, kwali range, ice maker, burner, hood, panrack,bain marie, meja, kursi, interior design, piring2, gelas, dll, hb: 085692273343

Jual Foodcourt Resto,6 Kios Berikut Bisnisnya,SHM,LT 300 ,LB 400,3.5M,Jl.Raya Buaran Jak Tim Hub: 081398994706

Jual Tenda Cafe untuk Promo Counter Samafil Pleton,Terpal, dll.021-6620098 / 0811 887 012 info@tendastore.com

Peluang bisnis Franchis Ayam Goreng Fatmawati CP : Firman 08128953483

SEKOLAH KURSUS

Acc, Arb,Biss,Conv,GMAT,IELTS TOEFL, TOEIC, Mand 1 bln. BSE 8352323, 8281013 TbtTmr 8J/1

B.Ing/arabQur'ani,jmnngrti ayt2 Qur'andim12-24x@90-120 mnt. gr krmh:08567459697 Tjg Barat

Daftarkan sefera Kursus Piano metode eropa,mulai usia 3th.GuruPglmn mengajar 4Generasi,bisa konser di luar negeri.Kami berikan yg terbaik bagi putra-putri Anda.! Hub: 021-71039875 Muara Karang, Kelapa Gading

Englsh Conv./Toefl/Elts/Busins dng guru NativeSpeaker di Rmh /Ktr Hub.65305352 Snt Pdmr31

Guru B.Ing ke Ktr/Rmh,utk dws & anak,bhs pengantar 100% Ingg & murah: 085213033822 Drasa3

Kursus English/TOEFL/IELTS Exp. & Professional Teacher Hub: 569-47377, PIK Jakut

Les Balistung (TK), Pel SD, ngaji(umum). Hub:Ningsih, HP: 0859-5998-4480.Pancoran 7/18

Les piano klasik&pop utk anak &rmj. Guru dtg ke rmh. Telp. 0812 849 4924 (p.nana). Slipi.

Mandarin Lan Huang SD-SMP- SMA-umum 300rb/bln Tj.Duren 91492518/08174941042

Privat Ketik cpt 10jari+Privat Komputer Word,Excel,Pwr Point hub:0852 1865 1676.Tegalan ID

Tdk naik kls/tdk lulus ada solusi.Tdk dpt belajar.Hub sgr kons pend 96189337

Sebuah Perusahaan Swasta Nasional yang bergerak dalam pengembangan infra struktur BTS, membutuhkan kontraktor yang berpengalaman untuk **SITAC & CME** di seluruh Indonesia.

Kirimkan Company Profile dilengkapi pengalaman kerja, laporan keuangan tahun terakhir dan Rekening Koran 3 bulan terakhir. Kirim ke :
PO BOX 4633/JKTM 12700

Fun Bike & Fun Walk hadiah RUMAH
Parkir Kolam Renang Senayan , Minggu 4 Desember 2011 Pk. 07.30 WIB
www.funbikehadiahrumah.com
@funbikedptrumah funbikehadiahrumah
*Syarat & Ketentuan berlaku Tiket senayan : (021) 98760405 , 0852 88000 987

PEMBERSIH

B.Cup,kramic km,closed,stnles, kmbli spt baru,tdk trbukti uang kmbli, (021)7511862,41622047

Sofa/Springbed Kotor? Kami Cuci Bersih. Garansi Cerah. Sofa 40rb Springbed 150rb.83336644

TANAMAN HIAS

Ahli buat/renovasitaman.Taman Kering/Air Terjun,KolamGazebo Batu Alam.Hub:0815.8465.8965

TELEPON

021-70708888.......08170868888 0819.702.888..........08195122222 0817.158.999...p: 021-68616161

30228888= 30511111=30979797 33666663+ 36666633=36555556 37111117 = 45555559 ..... /1/2/3 45797979 ... @1jt...ph:35997799

TOUR-TRAVEL

Adv 01 4h Viet 3,8;7h Bkk-Phu ;7h Viet-Cam 6,9;7h Sin-Mal-Thai 4,5jt.T:6402725/68373788

Bayangkan!Cuma 5,9 Natalan & Tahun Baruan diSpore-Malay-Thai 6D. 55956531 / 55963552

Jkt Smg Ygy Mlg Sby. Bijaksana Travel. Tiket pswt, PT.Sofia Pjtki HkTw 08122875664

Pusat Tiket Murah Vocher Hotel pket Tour Umroh 7 Haji,Diantar Hb:Laenatour 88359088-24jam

BANK

Agunan Sertifikat,Bng 6,5%/Th Min 300 Jt.Lok Agunan Strtgs. PT.AF.68367080/082110656565

DAERAH-DAERAH

BANDUNG

DICARI
SUPPLIER KACANG MELINJO
JUMLAH BESAR
SEGERA HUBUNGI :
(022) 601 6627

BuahBatu-SukarnoHatta,6000m Tnh Huk,Lok.Best of The Best cck u/Resto,Showroom*Herry RWKGB 0812 88 302 302

Dipasarkan Katapang Indah Residence T36/84, T45/105, T.54/128, T.66/128, Rukan. Hub: 081572942989-70791230

Jl : Toko 2LT,SHM, pusat bisnis 377m2 (kotak) Jl. Suniaraja Hub: Fery 087822764866

Jl Kontrakn 26Kmr Incm72Jt/ Th.KwsnIndustri Cimareme T: (022)6629954 / 081221272071

JL RMH Lok Strategis 1520m2 Jln.Pasir Kaliki Bdg cck u/ Hotel/ Kantor Hub : 081931336665

Jl:Rmh SHM Lt=223m Lb=180m IMB,View Bagus,Pinggir Jalan Hub: 087821700199

Jual rmh Lt.228m Lb.200m Shm 4Kt 2Km Pam grs+c.port Jl.H. Alpi 26 Bdg 085213973167 TP

Jual Ruko 3Lt, (B) Ada Mall - Paskal HyperSquare(Bandung) 1,6M T:081322111888

Jual Rumah Jln.Bangka 300m2 SHM Good Lokasi, Hub: Asty 08122325559

Jual Tanah ± 13 Hektar Jl. Raya Sadang Hub : 0816515900 / 0811315900

Jual Tnh:Lok Prima U Htl,Syp Riau,Lt.685m²,SHM,Izn Ush+ IMB Htl 3Lt(30Kmr,Mtg Room, Toko,Salon,Ply grd,Pool, Base ment)L.44000 KVA,Artesis +G.Dnh,Tmpk+str ktr,Siap Bgn, 08128466041 (Owner)

Jual: Rmh Tggl+Kost2an+2Ruko Pgr Jln.Ciwaruga dkt.Kampus Polban & Telkom, 900jt nego Hub:Sri Mulyati 081910499064

Rmh pramestha resort town da goNew Elite Eco Residence SHM Lindvig Realty 081-22039989

Rmh Unik/Semi Villa 307/450 Jl.Ters. Sukamulya - Pasteur Bandung Hub:081 2200 7777

SW JuandaDAGO 1800/300 CCK Resto/bank,Park luas,Heritage Lindvig Realty 081-22039989

SW RancabentangCIUMB 1500/ 350TmnBagusSkl,asri,tempo Doloe!lindvig Realty 081-22039989

Tnh Bkt MaribayaLMBG 6605M2 Full City ViewBDG!BS SplitSHM Lindvig Realty 081-22039989

BANYUWANGI

JualCpt,"viewMenarik"Lt+-4He ktor,shm,dktWatuDodol,6kmDr Kta082139137899,03178277189

BEKASI

Dijual Tnh&Bgnn LT:6.500, LB: 1.170, Lok.Pangkalan 2 Bantar Gebang Bks. PLN 100.000 Watt Hub Dicky 0818416164

BOGOR

Andalan Teras Realty*Bogor** Dijual kav dkt Golf Rancamaya 2036m²1,8jt/m²0856 7869 270

Bisnis Area 5000m Pajajaran Flat&Rumah mewah Vila Duta Indohouse Thomas 08121102371

Ciiember Vila*Lok/View Bagus 3700/700 Good Invest Hal Luas 0817.778.978 / 0813.9842.7000

Dijual Cpt Villa di Tmn Sari Ciapus, Lt/Lb.1000m²/60m², SHM IMB, kolam ikan, view Gn.Salak, 365Jt. Hub.0812.1103.978 TP

Dijual Tanah Luas. 1,1Ha & Vila Ls.200m², Gadog, Pasir Muncang Puncak Hub: Rina 021.70853403 -081398535011

Djual rmh bgr baru T 285/ 280, tgkt, 4kt, 3kmd, lt/lb:250/ 200 4kt, 2km, gang kelor 3kt, 2kmd lt/lb:60/80 hub: 0816 1671160

Djual rmh dekat tol Perum Bgr baru lt/lb:205/175&Perum BNR lt/lb 840/760, 0821 2311 2288

Hotel mulai Rp99rb,AC,TV,Hot water,meeting: 0251 8338899, 8378658, 8901088, 8315769

Jl.Pahlawan Leumalang Cisarua lt±8000m²SHM,adabgn,viewbgs 021.85559298-08128944011.TP

Jl.Sancang Bogor Lt.730m/ Lb.330m,2Lt,SHM,IMB,Hub:021. 8555 9298/0812 894 4011.TP

Jual Rmh(BU)Jl.Polisi II/7A,dlm kota LT/LB. 243/250, SHM, 2lt, 4KT,3KM,Bgn br.08122642719

Jual cepat Rmh Ciomas Permai 110/200,shm,4kt,3km,gudang Tatik085719456800Era8360374

Jual Rmh di alamanda II blok E no.154,Rancamaya estate Bogor Ls.534m²,Bangunan 3Lt,dkt lap. golf(1,6M nego) 081905939007

Jual rmh Jl.Perintis Kemerdekaan 257/220 cocok untuk ruko Roy 087770335978 Era 8360374

Jual Rmh Komp Pakuan Tajur 400/447,2Lt,6Kt/6Km,Carport 2 mobil. Hub: 082114653000

Jual rmh kos Dramaga Regency 98/150,2lt,10kt,dkt IPB.Hub Wina081210314675Era8360374

Jual Tanah daerah Kemang Bogor Luas 1500,SHM,Pinggir Jln Raya,Hub.08129005335 TP

Jual tanah ls 3000m s/d 3ha harga.95rb s/d 165rb/m² lok bgr puncak hub: 0812 1538 0983

Jual Tnh (kolam ikan air tawar) Ls.8967m², ada bangunan Rmh, hrg:Rp.225.000/m² nego, Desa Iwul Kec.Parung, Bogor Jabar. Hub:0819.0593.9007

Jual Tnh Utk Villa Perum Mega Mendung Puncak 2500/5000 1-5 Ha SHM IMB List/Tlp Bwh Tnh keamanan24jam 081388628000

PENGUMUMAN LELANG

KSO COOPER ENERGY SUKANANTI LTD. (CSEL) bermaksud mengadakan lelang dengan sistem 2 (dua) sampul untuk **Pengadaan Jasa Pengamanan** di daerah operasi di Desa Tanjung Miring dan Kayuara, Kecamatan Rambang Kuang, Kabupaten Ogan Ilir, Prabumulih, Sumatra Selatan.

Lingkup Kerja
Kontraktor pemenang berkewajiban untuk menyediakan dan mengelola jasa pengamanan yang dibutuhkan di lapangan berupa pelaksanaan pengamanan operasional Perusahaan yang meliputi namun tidak terbatas pada pengamanan pegawai, asset-asset perusahaan, informasi dan dokumen perusahaan, dan kegiatan operasional lainnya, serta kegiatan pengamanan lain yang bertujuan untuk mendukung kelancaran operasional Perusahaan.

Syarat-syarat peserta lelang:
1. Pengusaha dengan Usaha Pokok (*Core Business*) Jasa Keamanan.
2. Mempunyai Surat Ijin Badan Usaha Jasa Penyedia Tenaga Pengaman dari Mabes Polri yang masih berlaku;
3. Mempunyai Surat Rekomendasi dari Kepolisian Daerah Sumatra Selatan yang masih berlaku;
4. Surat Ijin Operasional Perusahaan Penyedia Tenaga Jasa Pekerja Buruh dari Depnaker yang masih berlaku;
5. Memiliki akte pendirian perusahaan berikut perubahannya yang disahkan oleh instansi/departemen yang berwenang;
6. Surat Keterangan Domisili;
7. Surat Keterangan Terdaftar dari Pertamina apabila ada dan/atau Dirjen Migas (khusus bagi Usaha Besar harus ada);
8. Tidak sedang terkena sanksi merah di CESL dan/atau tidak sedang terkena sanksi hitam pada Kontraktor KKS yang lain.
9. Memiliki NPWP.

Peserta yang berminat wajib mendaftarkan diri secara tertulis dengan menyertakan biodata perusahaan secara lengkap kepada:

KSO PEP - Cooper Energy Sukananti Ltd.
World Trade Center, Lantai 16
Jl. Jend. Sudirman Kav. 29-31
Jakarta 12920

u.p.: Panitia Lelang (**Lelang No. CESL-B003-XI-11**)

Pendaftaran paling lambat diterima hari Rabu, 16 Nopember 2011.

Jakarta, 11 Nopember 2011,
KSO PEP-Cooper Energy Sukananti Ltd.,
PANITIA LELANG

PERNYATAAN PERMOHONAN MAAF

Saya yang membuat pernyataan dibawah ini:
Nama : Soetjipto Sodikin
Alamat : Villa Permata Gading 3 Blok i No.20, Jakarta Utara
Pekerjaan : Swasta

Dengan kerendahan hati yang tulus menyampaikan PERMOHONAN MAAF yang sebesar-besarnya kepada Bapak Victor Halim beserta keluarga, atas segala perbuatan saya yang tidak menyenangkan.

Oleh karena itu, saya menyesal telah melakukan kesalahan tersebut dan karenanya saya berjanji tidak akan mengulangi lagi kesalahan saya.

Demikian pernyataan ini saya buat dengan sebenar-benarnya dan dalam keadaan sehat walafiat, serta tidak ada paksaan dari pihak manapun juga dan atau tidak dibawah pengaruh pihak-pihak tertentu

Ttd,
Soetjipto Sodikin

Jual VillaBU Tugu UtaraCisarua Ls8800m²ViewBgs&LuasTepiHutan lindung 2,5M 082123020656

JualTanah 450m2 Jl.Seruni di Komp.Pakuan-Tajur Bogor Hub: 08129529372

Prum tnh bru A/12, 0,5km dr tol sntul lt120/99,3kt2km+pav,shm 1300w,pam/snyo0251-8651586

Tanah Tinggi View Bgs Jual TP Rmh/Tnh Kbn Ls.2,5ha Pgr Jln 2Mbl,List,Tlp 081283675767

Tanah utk Ruko lebar muka 120m Jl.Raya bisnis area 8330m Indohouse Thomas08121102371

Villa dijual Pancawati-Ciawi Lt. 1.500m Lb.±100m Shm,mata air, Phn buah,Pggr sungai Gazebo 550jt hp.082122610047

Villa Duta Raya, Rumah Baru. LT/LB 278/234, KT:4+1,KM:3+1. 1 Menit Dari Exit Tol Jagorawi. 081219172338 (Aldy)

CIPANAS

Jual Villa Di Ciloto Pinggir Jl Raya Puncak Dpn Hotel t/b 1500/300 View Bagus Asri Dingin 0857.16640407 P.Adi,SH

Kota Bunga type Nevada 4tmpt tidur 2lantai fas lkp 300rb/hr 081585012320 / 087774776851

Villa di kota Bunga, Cipanas Lb 90m2, 2lt,furnished, view ke danau,HGB,165jtnego,0811947017

CILEGON

Dijual Ruko3lt,new,shm,dkt exit tol,di jalan utama,bs KPR*Deby 085215512967,(0254)7274111

CIREBON

Jlsawah 5Ha SHM 4,5M(TP)Lok Ds Banjar Wangunan Cirebon 083821608572/022-91120299

Tanah SPBU.SHM.IMB Jl Raya Cirebon by pass, trafic padat Hb.0215737546/087882879454

DENPASAR

Bali,The Kirana Cangu,Xclusive- condotel,600jtan,Ffurn,Lux,S. pool082144833550/0818737456

Dijual Villa di Ungasan shm 500 /447m,2Lt,3Kt,5Km,1Kp,1Kmp 2Grs K.rng Gazebo 10500w Pam WH, AC * 021-7201115 Ext 136 081387634481, 0813 8197 7377

Djl Ruko Lantai 3 strategis Jl.By Pass Ngurah Rai Kuta HP.082145239059

Djl tanah Di JL Pantai Pererenan 4600m2 dkt Echo Beach river side cck hotel/vila 081215200242

Djl Tnh 2Ha Pcatu,1.5Ha Goa Gong 1.2Ha N2 Good view,4ha KtewelLosPantai 0361-7820808

EraGalaxy. Lok Bgs u/ Invest! Tepi Pantai&Tebing Nusa Penida Bali Murah H:Tere 0816856792

Hotel Baru, Kuta, 95 Room, siap Operasi Desember(Berikut izin), investasi cepat kembali. Hub: 0812 8044 668

JUAL TANAH UMALAS
2000m² lingk villa,view sawah *RayWhiteKuta 085237203345

KUTA ARDENIA RESIDENCE
Perfect Choice for Investment & Family Living in Bali. SHM,3KT+1Study, 5minute dari Airport & Discovery Mall. ****Exhibition: Senayan City Mall,14-20 Nov'11 LG floor. --- Dapatkan iPad2 ---- Casablanca Realty(021)5760621 /0361.8480909 / 087877593836

Over Kontrak 20th Resto/Ruko 3Lt Lok.Jl Nakula Legian-Kuta H : 085331755588, www.elizabethsrestaurant.baliklik.com

Tanah Bali Ubud, *** Gianyar View Bagus,Luas Tanah:1,2 Ha Hub: 53162121 / C21 The Icon

Villa,Krebokan SHM Lt.288/212 2Lt 3Kt 2Km 1Kp 1Kmp,Grs,Klm Rng, Gazebo,7700Watt, WH,AC, 1Line Tlp*021-7201115 Ext 136 081387634481, 0813 8197 7377

DEPOK

Dijual Rmh Lt.510 Lb.760,SHM, TP.Jl.Margonda Raya 25A Hub:7970683/085810189994

Puri Depok Mas Jual Rmh br Ready Stock Mnmls T.36/72 Bj Rgn,SHM Lok.Di Tngh Kota H. 275 Hub:77211270/77216666

Puri Depok Mas Jual Rmh br Ready Stock Mnmls T.100/162 Bj Rgn,SHM Lok.di Tngh Kota H. 870 Hub:77211270/77216666

KERAWANG

Jl:Tnh 50Ha di Karawang utk agrobisnis/wisata Rp.10rb/m2 T.081221145678/087822999699

Lahan Industri/pergudangan/ Logistic, Lok.terbaik, Tol cpt + 4H. Hub. 087786117358

KEDIRI

Jual Rmh Jl. Brawijaya No.4 Kediri Lt 2000 Cck u/Bank, Showroom,Kntr Dll Hub.0813 16423822/02170720567

MAKASSAR

J'cpt Gudang di Makassar, SHM 13.688M2 bangunan 2 gedung, 66kva,dkt airport,tol 400rb/m2 TP Hub: 085253421588

MALANG

DIJUAL Rumah Hook Corner 1420m²,Ada sarang wallet hrg 1,5M.Ph.08528390098

MANADO

Dijual tnh di Kakaskasen Tomo hon manado lt 2250m² shm rata dekat jalan : 0853 9753 7368

Jual tnh di tetey minut manado lt: 5,5ha,SHM,rata,aneka buah dekat jalan hub:0821 9512 6378

PALEMBANG

Di-Jual Tanah di Palembang..! Indralaya. Sangat Strategis.! Pgr Jln Ry,Dkt Polsek/Kantor Bupati,uk:2Ha,cSHM.cocok utk Property/Investasi.Harga7,5M Hub : 0812.700.68178 (Owner)

Tanah dijual, Ls.51.245m²,SHM, Lok.Jl. Pangeran Ayin Kenten, Palembang, 250rb/m,sgt cck utk Perumahan/Komersil. TP. Pmnt Serius Nego Hp: 021-60740126

PURWAKARTA

Tnh Industri 12.1ha. Tepi Jl Utm Akses Tol mdh.Smpng SPBU. 08161375891/087885853523

RANGKASBITUNG

Tnh 10HA Rangkas Bitung HGB cck pabrik, peternkn, perkbnn Hp 08129143132,081294203320

SAMARINDA

Tnh strgs (utk showrom/htl) jl. k.h.wachidhasyim,samarinda(sp Auto2000).Lt.5300m.mulyawan 08170228451/ 081327461799.

PROPERTI

RUMAH DIKONTRAKKAN

Senyn 180/150,2 unit,Clstr*Kby Height 204/250,4kt,FF*Endang 70213142/7372221 C 21 Prima

SunriseGarden*Rmh7x15*1Lt Selangkah ke sekolah SDK XI Penabur * Hub: 021-95000618

Sunter Agung Podomoro ***** Jakarta Utara * 2Lt 4Kt 3Km hub:0217304627;082124364116

T.Palem 6x15m,4kmr.dijual Toko di Palem Mall,2x3m hrg murah. Ph:08176680164,082114197170

Taman Ratu CC1 No.53 Jakbar diswkn rmh lt 160m lb 240,2lt, hub:0818721610,085210506885

Tebet Mas Indah V Blok B No.2 Rmh Dikont: Hub:0818746150/ 021-91395720

Tebet Timur dalam III G/6,3KT, 2Kmd,Grs 4 Mobil:50Jt/Jt Nego 0816.957.999

Tebet Tmr Rmh, 4KT, 3KMD, AC, Grs 2 Mbl, Telp, Air Pns Mthr, Tmn Hub: 021-93793871 (TP)

Tebet-Casablanca rmh Lt/Lb: 550/700 cck u.mess,13kt,10km carport,grs 5mbl,088808431726

Widya Chandra-Lt.1.200m-5Kt 2Lt-EmbassyArea,08151826260 Ray White Senopati : 5213006

TANAH DICARI

Cari Tanah 150meter-20hektar/ Rumah Tua beli atau kerjasama bgn ruko/rmh.021-36253889

Cari Tnh u/Ruko-Perumahan Di Jabodetabek-Bandung Dsk:Nova 0878 8219 5568-021.8283001

Dicari Tanah Jakarta&Cibitung 10-20 Ha*RWhiteStr 6518910 Jansens08178897889/92889789

Pasti Dibeli* Segera!!!!! Group Investor mencari tnh utk dibangun*Komp Ruko/Rukan* Luas Min.5000m²,Lok.Bagus dan diutamakan daerah* Jakbar*penawaran msk max.tgl 20 nov* bonus ruko mewah new* bagi yang disetujui.hub: 08193235 0001/087883777733

Tanah 500-1000 Pinggir Jl Raya Dpn Busway,Wil JakBar + Tanah /Gudang 1-2rb.Hub:0818880039

TANAH DISEWAKAN

RwhiteKmyr;meruya Ilir2780m² u/POM Bensin/Bengkel/Resto/ Gudang*08158059055/4268000

DAERAH-DAERAH

SEMARANG

Dijual sebidang Tanah+Villa L.1300m²,di bandungan,ambara wa lok.dkt pasar, view bagus. Hub: 0812.2959.0058

SERANG

Dijual Tanah Ls +3HA di tepi pantai Anyer-Carita KM 137, pantai landai & berpasir putih, tdk berkarang,cck utk hotel & resort Villa,lks sgt strtgs & sdh ada klm renang bgs,In-frms hub Rizki:087881199400,Yurike 085959753353,A Yani; 081711 9017,Lia;08772747627

Dijual Tanah&bangunan Berupa Workshop utk galangan kapal Lb +2.340/Lt+6226m² Perizinan lgkp (IMB,Amdal,HO,dll),Lksi sgt strtgs di tepi Jl.Raya Anyer-Carita Km 137,dgn pasir putih & tdk berkarang. Informasi hub:A Yani:081711 9017,Lia:0877274 76276,Rizki: 0878 8119 9400, Yurike 0859 5975 3353

Kragilan-Banten 14000m² (Tmn Wisata),(1600m²,RumahWalet) (1500m² Dkt Pintu Tol Ciujung) IP Puri 58351234 / Jorry 0813. 14817781 Petrus081287308388

SUBANG

Jual Tanah SHM Ls: 2000m² Jl. DI.Pandjaitan SampAing PLN Subang Kota Hub.0812 8051717

Serius Minat diCari Pemilik Tnh Seluas10,4Ha Lok.Serang Pan-jang Subang A.n/ Bp.Dani Yudiana Hub:08122381209

SUKABUMI

Cibadak Jual Tnh Kebun Ternak Ikan Msh Aktif,Klm Bton,Air Ngalir, SHM, 6500m, 275 Rb/m, Trwt,Cck U/Hri Tua.0816913152

Dijual rmh 550Jt di Pesona Pangrango,SHM, LT 200/ LB 100, 4KT, 3KM. 0813-6565632

Jual Vila Cikakak plbhn Ratu lok tggi,view smdra t/b250/160,2kt Imb,hrg nego.021-32484138

TANGERANG

Dijual Tanah 16Ha, cck u/indus-tri, dkt Islamic Center, Tgr. Hub: 0812 8044 668

Tanah Dijual A.sutra tangerang kav 180m, 200m, 242m, 350m, 480m.Hrg 7-8,5jt.08179908978

YOGYAKARTA

Dikont gudang kontruksi baja LT700m2 LB500m2 LD9m Hotel Quality keutara 500m list2200w 55jt/th:087839513323 TP

Dikont rmh usaha 2lt,LT598 LD 14,5 LB+-300m di jl.Afandi/ Gejayan strtgs parkir luas ex Bank Pem.Hp225jt/th(3-5th)Ne go/tp:0274-384050/0811250263

Djl Ruko 457m2,Bangunan 1828 m2, 4 Lantai Bentuk Letter T diKawasan Malioboro Depan Ho tel Mutiara Yogyakarta,Telp: 081578601555/0274-7497555

Djual cpt rmh baru di Jl.Pa lagan km7,9 Jogja LB130, LT256 hrg. 927jt hub:0274-3333155

Hyarta Residence @Hyatt Yogya Hunian terbaik dg fasilitas hotel & golf. Dapatkan Jaminan sewa hingga USD 80.000,- Hub 0274 300 0808 atau 0816 139 7986

Jl htl/kost excl br 230/400 13kt komplit lingk kampus dicondong catur 1,9M ° 087882091926

Jual cpt BU: ruko 3 lt bangunan 90% jadi, uk 5x15, LT 110 m2, LB 225 m2,strtgs cck u/invest di Jl Ring road utara Yk, 200 m barat premptn RR-gjayan,serius Hub: Eddy(087738297888) no sms

LUAR NEGERI

Ada Bantu urus visa+Info Job Usa,Ing,Cnd,Aus(Visa jd br Byr) 92698365- 081285129397 Slipi

Ada info job+Bnt visa:USA,Aust Knd,NZ,Euro,UK. Salak Tj.Duren Agape:92992145,081387771029

Buy/Sell Singapore Property River Valley, Orchard,Marina Bay 3,4 Bdrms +6590091649.

ERA Singapore . Jual Beli , Sewa Property . Stanly . Hp: +65-98769132 BB:27639298

Kesempatan unik berinvestasi di Singapura. Townhouse dgn 4 kamar tidur, Hak milik, Lokasi yg prima di pantai timur Singapura. Marge 65 92719209.

Kost Pelajar di S'Pore Termasuk Makan,Cuci,Internet Bantu Cari Sekolah, AEIS,'O' Level. Hub : Sandra + 6596403773 PIN = 239019 AB

Menerima Kos/guardian pelajar wanita di Spore.Lokasi daerah East/Katong.Jalan kaki ke MRT Hub:Sandra +6581383097

SG Ppty The Shore at Katong Investor Choice! 2Bdrm 872sf Top price! Call +6590936903

S'pore-indo's educhain m'bantu Crikan sklh,kos,doktr,homestay tour,65-90704227;BB 26814626

S'pore/5 mins Orchard Rd. Air-Con rms with TV fr SGD70. +659 1009297/abodewell@gmail.com

Spore: Sewa Kmr Harian Bersih dkt MRT Somerset/BIS Orchard Dapur,Wifi,AcTv 081807070188

Trellis Tower Distrik 12 ***** Toa Payoh, 1142sqf, 1,4 jt sgd Feja realty 081807570202

URBANITE, freehold Singa pore condo. Dekat Novena, Farrer Park Mrt. 1b sgd750k 484sf/ 2b sgd950k 646sf. The Palette condo Pasir Ris Mrt, 3b sgd900k. Adriana (Huttons) 65 - 90300687, maringka.adriana@gmail.com

LELANG

Rmh,Kp.Pondok Jati Selatan Rt 006/03 No.75,Jurangmangu Brt, pndkAren,tgr.t/b.707m²/400m² Hrg Limit Rp.1.211.200.000,- BALINDO 085693825151

PAMERAN

Bazar Brng Korea 12 Nov'11,jam 1 siang-4 sore,Wijaya 1 no.73 JakSel,Sale kunci pntu digital disc 70%,baju,tas,sepatu brand, krs kntr,sofa,mainan anak,buku

KUTAARDENIA TOWNHOUSE Perfect Choice for Investment & Family Living in Bali. SHM,3KT+1Study, 5minute dari Airport & Discovery Mall. ****Exhibition: Senayan City Mall,14-20 Nov'11 LG floor. --- Dapatkan iPad2 ---- Casablanca Realty(021)5760621 /0361.848 0909/087877553838

PELUANG USAHA

Anda bisa buka travel sistem online hanya 3 jt.cetak tiket lgs. ***www.mandiritravel.co.id ** Ph:021-86612596/97,98500730

Anda Ingin Beli / Investasi Logam Mulia (99,99%) Sertifikat PT. Antam dgn Harga Lebih Rendah dr Toko Emas. Hub: Ibu Sari: 081281000669 / Pak Ronald 081281000668

Anda Ingin Buka Usaha Mini market ?Tnp FranchiseFee/ Royalty,Standarisasi Minimar-ket Moderen,Keuntungan100 % utk Pemilik. se-indonesia Hub. 081218000089,08578088 0099

Anda Mau Ekspansi Ush Pros-pektif Kami DiBdg Ada R.Ush Di Pst Grosir Cibadak + T. Sales Brsedia Beri,Jmnn-08164868193

Anda Mau Usaha Bakmi MGM? 021-68683676 Diklat Resto 2hr Gel-20 halim@bakmimgm.com

Bisnis TjangkauFranchisePrspek BgsFreeShop Global PmntSrius 087887816044-087875835852

Cari Dokter Bedah Cosmetik utk Kerjasama di Klinik Kecantikkan Jl Mangga Besar Raya no 91 Jakbar Ph:2896-1254/625-2560

Dicari mitra untuk Pembiayaan usaha dgn keuntungan 20%/bln utk dana talanganspk/bank/ol hub.081210434448-0817150698

Djl Hotel d'Jogja 12KM full operate;HM 428m2;h.3,5M nego hb:08156578558,08156599125

Dicari Mitra Usaha(RukoGratis!) Klinik Rancamaya Golf Estate Luas Bng: 170m2, sudah ada HighScope International School Hub:0251-8242278/0818705818

Mau Punya Seklah International Join Investor di Krwng & Sby. Hub: Handri 08158058667

Mau Untung Min 10%/Hari Trading Index, Jaminan Untung 085881878855 Tanadi

Mesin Cetak Kuku Digital. Canggih Cetak Lgsung di kuku! BEP 3bln - 08122.12345.44

Pabrik Kertas Pengolahan Ker tas Daur ulang&Produksi kertas karton terletak medan produksi msh berjin H.16M. 0811617147

Take Over Franchise Kebab "Baba Rafi". 2 Booth 100Jt BU 081316625296Take Over

KERJASAMA

A c c ½ hari cair,jmn Bpkb mbl bunga 0,01%,PT.Rajawali.Gading Modit.A/25 K.Gading.94600545

Acc ½ Hari 0,01%/3,7% Aman, Bank Resmi,Lok Mudah,Siap Tunai s/d 100 Milyard PT.Prioritas "Rk Central Park" 68887725-70667171 Jurus Jitu 15 Menit Dana Cair Full.Pasti

Acc ½ Hari 0,01%/3,7% Hadiah BB,Ipad,LCD,Cashback & Fee Mediator UP 10Jt PT.MMF Permata 68229977-68267111 Ikuti Ketentuan & Dapatkan Pencairan Dana Full Skrg Juga

Acc ½ Hari 0,01%/3,7% PT.Grand Auto Klp Gading 44411193-70666885 Tabel Angs.(Pokok+Bunga):30Jt=833Rb, 50Jt=1,3Jt,100Jt=2,6Jt.dana cair full.Terima Mobil Masih Kredit

Acc ½ Hari 0,01%/4% th bng plfn krdt 95%.1day srvc. bpkb mbl t'aman&t'mrh.bs ovrkrd. pt.jks kmyr 34260001-5 pin:2276E10E

Acc ½ Hari BPKB Mobil 1995 Up Pinj.45Jt Angs245rb,Pinj.55Jt Angs305rb,Pinj.65Jt Angs365rb PT.PMM PisanganBaruTengah 5 Jkt:9791 4239; Bks:9795 8161; Tgr:9795 8165; Dpk:9791 4226 (Trm Titip Mbl BPKB dileasing)

ACC ½ Jam BPKB Mobil 1997 UP Pinj 70Jt Angs 420rb;Pinj 80Jt Angs 480rb;Pinj 90Jt Angs 540rb PT RMM Rws No.18 Jkt: 91271011. Bks: 91269400. Tgr: 91264111. Dpk: 91271500 (Trm titip Mbl Bpkb dileasing)

Acc ½+1Jam 100% Cair,BPKB Mbl 96 Up. PT.PBM Jl.Pahl.Rev.11. Jkt:94662030;Bekasi:91467333; Depok:91277525; Tangerang: 91267530. Trm Yg Masih Kredit

Acc 1 jam Cair Tnp Survey,jami nan BPKB.Hub:Artha Makmur,Jl. Gn.Sahari Ry 33AB: 6263906-07

Acc 1jam cair,jmn BPKB Tnp sur vey,bs byr Bng saja.Tri Makmur Sejahtera Ph:6332006 / 2008 Jl.Hasyim Ashari 13-A Jakpus

Bantu Dana s/d 1T SeIndonesia, Bg0,5%,provisi nego,trima agen. 082111859862, 085678139O9 Artama Jl.Margonda 23A JKT

Dana tunai bridging/pryek/Jmn SHM/SPK/dta dibantu,bg rndh, trima agen. 081953570598 Artama Jl.Margonda 23A JKT

Cari Investor slrh Indo u/biayai project² kami Kop. Internusa Mega Fina MT Haryono Square Lt. 3A No. 9 021- 29067261/2 internusa_mth@yahoo.com 082113082184,082113082186, 081283794934,081381851272, 082113082185

Dana Tunai 350 jt-250M prs Cpt No BI Ckng, Bunga Rgn/SHM Instrmn Bank,Jmnan Bs a/n Org lain,Trm Agen 082113082184, 082113082186, 082113082183, 082113082182, 081348680295

Dana Tunai prs cpt 1hr cair.Pan ca Artha.AM.Sangaji17:6303481 /82/83 jmn bpkb mbl/mtr aman

Dana tunai: Jmnan BPKB mobil msh kredit bisa, tenor 1bln s/d 3th.cepat&aman. Tlp:77888101/ 99659542 / SMS 081318080125

DanaTalangan utk SppkBank/oL SKBDN-tnh-rmh-ruko-apt-spbu htl-pabrik-gudang-s/d-900M-kredit tanpa agunan sd 200jt PT.RJ-26444318-08161196777

Pinjaman Tunai 500jt s/d 250M Dlm&Luar daerah Jmnan bs nm orglain,trm mediator PT.Artama Gatot Subroto kav74-75 Hub. Rani 081385122944 Sandra0821 25115858 Elly 081283794934 Ferdy 085311245373 Dody 0821 22182154 Lia 082123135991 Onny 081219190807 Barry 081385955408

Simpn10%-Pinjm10x Brthp 20x Tnp Jmn100Jt s/d 1T Bunga 5% / Bln. PT.Artho. Hub: 98944001

SEMINAR

Seminar Internet Marketing Gratis & Cara Beli Properti Tanpa Hutang Di Hotel Puri Jaya Jkt Jl Percetakan Negara V/5 Tgl 13 Nov 2011 Jam 10. ***Hub: 081904684546 www. SeminarinternetMarketing.com

KEHILANGAN

Hilang BPKB R4 an Dina, No. E6189782N, No.Pol: F1237VL, Hub Dendi 085720790085

BERITA DUKA CITA

Telah meninggal dunia dengan tenang, pada **hari Jumat, tgl. 11 November 2011, pkl. 04.00 WIB.** Menantu, Suami, Papa, Paman, Saudara kami yang tercinta :

鄭 國 忠
TEDDY THE
(The Kok Tiong)
Dalam usia 53 tahun

Jenazah disemayamkan di Rumah Duka **ATMA JAYA. Lt. Dasar Ruang A - B - C. Jl. Pluit Raya No. 2, Jakut.** Akan dimakamkan pada **hari Senin, tgl. 14 November 2011.** Berangkat dari Rumah Duka **pkl. 11.00 WIB. Menuju ke Pemakaman Quiling, Cariu - Jonggol.**

Kami yang mengasihi :

Papa : **Alm. The Kim Tjio**
Mama : **Almh. Lim Hiap Lie**
Papa Mertua : **Alm. Kwee Neng Tak**
Mama Mertua : **Hou Siu Cun**
Istri : **Suryani Winata**
Anak : Lia Carolina The
Melani Sugiarti The
Hendry The
Clarita The

Beserta seluruh keluarga besar & segenap famili

BERITA DUKA CITA

Telah meninggal dunia dengan tenang pada **Hari Jum'at, Tanggal 11 November 2011. Pukul 10.00 WIB di RS MEDISTRA.**

Suami, Papa, Papa Mertua, Kakek kami yang tercinta :

POEK TORANG PURWOWINOTO
(POEK KWAN MING)
Dalam Usia 79 Tahun

Jenazah disemayamkan di **Rumah Duka ATMA JAYA, Lantai Dasar, Ruang E-F, Jl. Pluit Raya No. 2, Jakarta Utara**. Dan akan dikebumikan pada **Hari Senin, Tanggal 14 November 2011.**
Berangkat dari **Rumah Duka Pukul 09.00 WIB** ke Pemakaman **TAMAN KENANGAN LESTARI KARAWANG.**

Isteri : Wong Khioe In

Anak :
1. Poek Mie Fong
2. Poek Scorpianus (Ping Kong)
3. Poek Hendra Torang (Ping Song) (✝)
4. Poek Periady Torang (Ping Fen)

Menantu :
1. Tifan Fardiaz (✝)
2. -
3. -
4. Merry Tjahjadi

Cucu :
1. Thalia Fay
2. Hans Priady Putra Poek
3. Janet Priady Poek
4. James Priady Poek

Beserta Segenap Famili

REST IN PEACE

Aku telah mengakhiri pertandingan yang baik, aku telah mencapai garis akhir dan aku telah memelihara iman. (2 Timotius 4: 7)
Berharga dimata Tuhan kematian semua orang yang dikasihiNya. (Mazmur 116:15).

Telah meninggal dunia dengan tenang pada hari **Kamis** tanggal **10 Nopember 2011**
Pkl. 12.50 WIB di RSPAD Gatot Soebroto. Suami, Papa, Papa Mertua, Kakek, Kakek Buyut kami yang tercinta:

CARLO HEIN TABALUJAN
(Tan Tjin Hin)
Dalam Usia 89 Tahun

Jenasah disemayamkan di **Rumah Duka Gatot Soebroto, lantai Dasar Ruangan ABC Jl. Abdul Rahman Saleh No. 24 Jakarta Pusat,** dan akan dikebumikan pada **Hari Selasa Tanggal 15 Nopember 2011, berangkat dari Rumah Duka pukul 12.00 WIB ke Pemakaman Taman Kenangan Lestari, Karawang Barat.**

Kami yang Mengasihi :
Istri : *Stien Hilda Kemboean (Ang Hoei Tien)*

Anak :
1. Hans G. Tabalujan
2. James D. Tabalujan
3. Heyley L. Tabalujan
4. Peter L. Tabalujan
5. Benny S. Tabalujan

Menantu :
1. Linda Adhihusada
2. Marlene Setiyadi
3. Sam Chong Guan Seng
4. Kartika Halim
5. Pauline Leow

Cucu :
- Norman J. Tabalujan
- Yvette L. Tabalujan
- Danielle O. Tabalujan
- Marco J. Tabalujan
- Gabriel P. Tabalujan
- Antonia M.Tabalujan
- Jason J. Tabalujan Chong
- Jacintha Tabalujan Chong Herzog
- Jasmine Tabalujan Chong
- Stephanie J. Tabalujan
- Richard J. Tabalujan
- Timothy J. Tabalujan
- Joy X. Tabalujan
- Faith X. Tabalujan
- Matthew Z. Tabalujan

Cucu Menantu :
- Fanny Widjaja
- John P. Herzog

Cicit :
- Kelly A. Tabalujan
- Andrea C. Tabalujan
- Ella J. Herzog

KATALOG ELEKTRONIK

KHUSUS PRODUK-PRODUK DIBAWAH INI HANYA BERLAKU TANGGAL 12 - 13 NOVEMBER 2011

LCD TV 24"
POWER META BRAIN
24PB1E
Save Rp. 800 RIBU

TOSHIBA
Regular Price Rp. 2.499.000
EC Price **Rp. 1.699.000**

FULL HD LCD TV 32"
BRAVIA ENGINE 3
KLV-32BX320
Save Rp. 670 RIBU
EXTRA SAVE 10%

SONY
Regular Price Rp. 3.669.000
EC Price **Rp. 2.999.000**

FULL HD LCD TV 40"
ADVANCED OPC
LC-40MS00M-WH
Save Rp. 2,2 JUTA

SHARP
Regular Price Rp. 8.549.000
EC Price **Rp. 6.349.000**

FULL HD LCD TV 42"
INFINITE SURROUND
42LK450
Save Rp. 1,1 JUTA
EXTRA SAVE 15%

LG
Regular Price Rp. 8.299.000
EC Price **Rp. 7.199.000**

PLASMA TV 42"
42PT350R
Save Rp. 1,025 JUTA
EXTRA SAVE 15%

LG
Regular Price Rp. 6.649.000
EC Price **Rp. 5.624.000**

FULL HD 3D PLASMA TV 42"
VIERA IMAGE VIEWER
TH-P42UT30G
FREE GIFT 1 PCS 3D EYE GLASSES + BRACKET
Save Rp. 900 RIBU

Panasonic
Regular Price Rp. 10.499.000
EC Price **Rp. 9.599.000**

PLASMA TV 51"
CONNECT SHARE MOVIE
PS51D450
Save Rp. 4 JUTA
EXTRA SAVE 10%

SAMSUNG
Regular Price Rp. 14.999.000
EC Price **Rp. 10.999.000**

DVD PLAYER W/USB
DVD-S48GA-K
Save Rp. 30 RIBU

Panasonic
Regular Price Rp. 509.900
EC Price **Rp. 479.900**

3D BLURAY PLAYER
BD660
Save 10%

LG
Regular Price Rp. 2.799.000
EC Price **Rp. 2.519.100**

HOME THEATRE PACKAGE
MADE FOR IPAD AND IPHONE
HTZ808BD
Save Rp. 3,5 JUTA

Pioneer
Regular Price Rp. 11.999.000
EC Price **Rp. 8.499.000**

AC SPLIT 1/2 PK LOW WATT
PAC 05LDW/WH
ADD. SAVE 10% CASH/DEBIT
Save Rp. 260 RIBU

Trade In Rp. 300 RIBU
FREE GIFT + PEMASANGAN + PIPA 5 MTR + BRACKET + RICE COOKER
POLYTRON
Regular Price Rp.2.800.000
EC Price **Rp. 2.549.000**

AC SPLIT 1/2 PK
7 IN 1 FILTRATION
RAS-05SKPXC0
Save Rp. 910 RIBU

FREE GIFT + PEMASANGAN + PIPA 5 MTR + BRACKET
TOSHIBA
Regular Price Rp. 4.189.000
EC Price **Rp. 3.199.000**

AC SPLIT 3/4 PK LOW WATT
ASG7GNR-LZ/WH
Save 15%

FREE TRAVEL BAG
FREE GIFT + PEMASANGAN + PIPA 5 MTR + BRACKET + CUCI GRATIS 2x
GENERAL
Regular Price Rp. 4.079.000
EC Price **Rp. 3.467.150**

AC SPLIT 1 PK
CS/CU-S10MKP/WH
FREE
Save Rp. 200 RIBU +
ADD. SAVE 15%

FREE GIFT + PEMASANGAN + PIPA 5 MTR + BRACKET
Panasonic
Regular Price Rp. 5.149.000
EC Price **Rp. 4.949.000**

REFRIGERATOR
SIDE BY SIDE 554 LTR
RS21HNTIS/SL
Save Rp. 2,15 JUTA
FREE

TWIN COOLING SYSTEM
SAMSUNG
Regular Price Rp. 12.149.000
EC Price **Rp. 9.999.000**

REFRIGERATOR
SIDE BY SIDE REFRIGERATOR 700 LTR
R-W70FGD9XGS/SL
Save 10%
MINUS ZERO COOLING

HOT DEAL
HITACHI
Regular Price Rp. 20.109.000
EC Price **Rp.18.098.100**

WASHING MACHINE
TWIN TUBE 7,8 KG
TW-8969D8X/WH
Save 10%
BIG 8.5KG PULSATOR

HOT DEAL
SANKEN
Regular Price Rp. 1.609.000
EC Price **Rp.1.448.100**

WASHING MACHINE
TOP LOADING 6,5 KG
ES-F850S/WH
Save Rp. 200 RIBU
3 WASH PROGRAM

HOT DEAL
SHARP
Regular Price Rp. 2.399.000
EC Price **Rp. 2.199.000**

WASHING MACHINE
TOP LOADING 11 KG
WF-S1100CR/RD
Save Rp. 2 JUTA

HOT DEAL
LG
Regular Price Rp. 8.349.000
EC Price **Rp. 4.349.000**

DRYER MACHINE 7 KG
EDV705G/GY

HOT DEAL
Electrolux
EC Price **Rp. 6.799.000**

GSM HANDPHONE
5 MP CAMERA W/ FLASHLIGHT
IPHONE 4G - 16GB
EXTRA SAVE 5% CASH/DEBIT

CICILAN 0% TENOR 6-12 BULAN
Available In:
BLACK , WHITE
iPhone
EC Price **Rp. 6.299.000**

DIGITAL STILL CAMERA 12 MP
3.0 Inch Hyper Chrystal LCD
E-PM1 ZOOM with Lens 14-42mm.
Available In:
BLACK, BROWN, PINK, PURPLE, SILVER, WHITE
FREE GIFT SD CARD 8GB + PENPAL
EXTRA SAVE UP TO 15% BCA CREDIT CARD

OLYMPUS
EC Price **Rp. 6.399.000**

CYBERSHOT 12 MP
4X ZOOM / SWEEP PANORAMA
DSC-W510
Available In:
RED, BLACK, PINK, SILVER
FREE GIFT SD CARD 4 GB

SONY
EC Price **Rp. 999.000**

DIGITAL STILL CAMERA 12 MP
28mm wide angle /4x Optical Zoom
IXUS 115 HS
Save Rp. 24 RIBU
Available In:
BLUE, GREY, ORANGE, PINK, SILVER
FREE GIFT SD CARD 4 GB

Canon
Regular Price Rp. 1.799.000
EC Price **Rp. 1.775.000**

DIGITAL STILL CAMERA 12 MP
5X ZOOM / HD MOVIE RECORDING
COOLPIX S5100
Available In:
BLACK, RED, SILVER, BLUE, PINK, PURPLE
FREE GIFT SD CARD 4GB + PAYUNG

Nikon
EC Price **Rp. 1.329.000**

DIGITAL STILL CAMERA 14 MP
5X OPTICAL ZOOM
EX-Z55
Available In:
BLACK, ORANGE, PINK,SILVER
FREE GIFT SD CARD 4GB + POUCH

HOT DEAL
CASIO
EC Price **Rp. 899.000**

DIGITAL STILL CAMERA 14MP
LCD 2.7", 1.5" front-side display (Dual View)
PL120
Available In:
BLACK , PINK, PURPLE, SILVER
FREE GIFT SD CARD 4 GB

SAMSUNG
EC Price **Rp. 1.589.000**

DIGITAL STILL CAMERA 14 MP
16x combined with optical zoom
DMC-FH2GA
Save Rp.190 RIBU
Available In:
BLACK,RED, SILVER
FREE GIFT SD CARD 4GB + POUCH

Panasonic
Regular Price Rp. 1.699.000
EC Price **Rp. 1.509.000**

FACSIMILE
5 IN 1 (PRINT,FAX,SCAN,COPY,TELEPHONE)
HP OFFICEJET J3508
Save Rp. 50 RIBU
HOT DEAL

hp
Regular Price Rp. 599.000
EC Price **Rp. 549.000**

NOTEBOOK
AMD BRAZOS E450 DUAL CORE PROCESSOR (1.65 GHz)
X438Y-VX039D
FREE GIFT BAG NOTEBOOK
EXTRA SAVE Rp. 200 RIBU CASH/DEBIT
CICILAN 0% TENOR 12 BULAN

ASUS
EC Price **Rp. 4.199.000**